

VIVIENDAS UNIFAMILIARES DE EDUARDO SOUTO DE MOURA

Elaboración de Redibujos y Maquetas

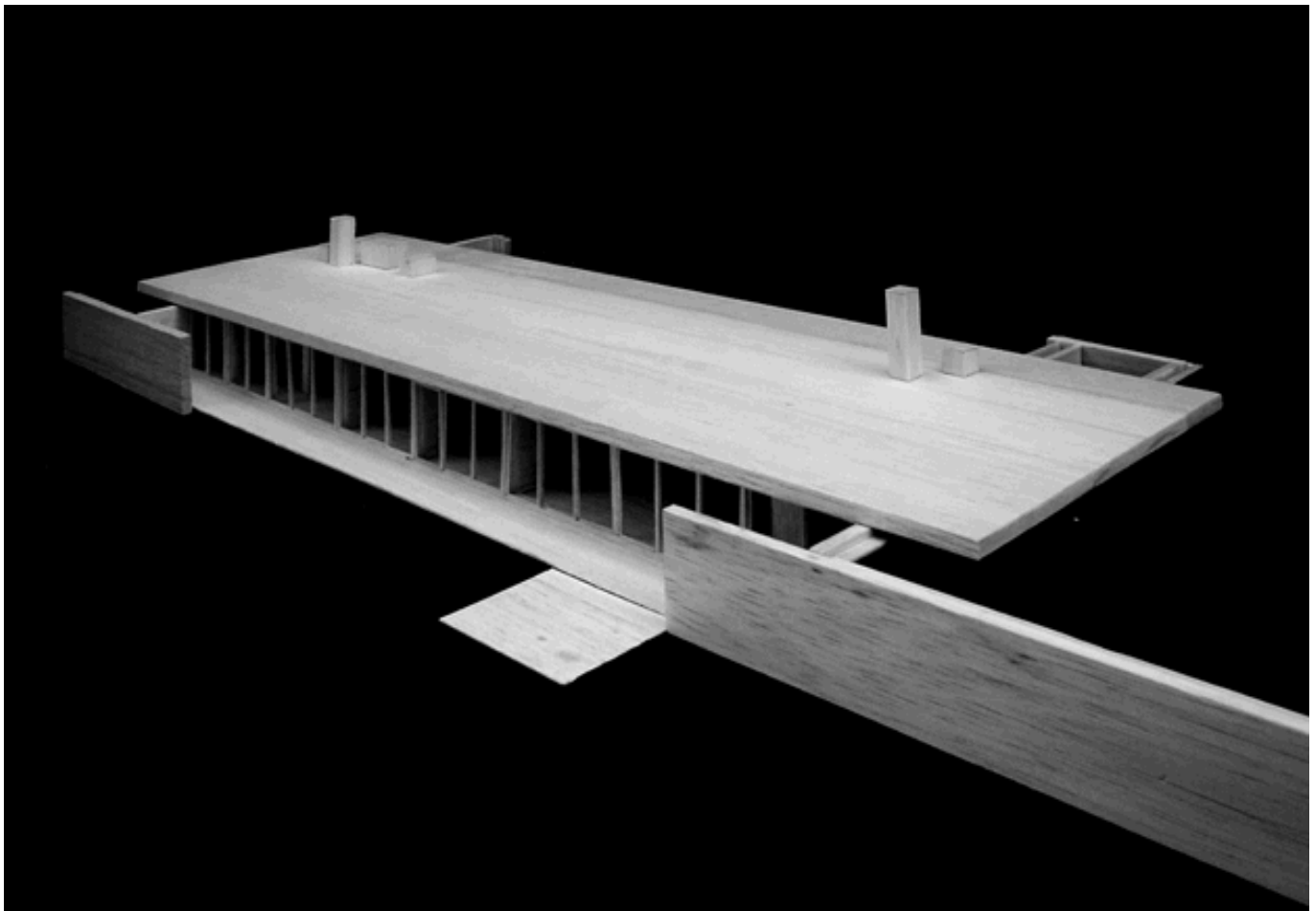

2

Profesor:

Boris Albornoz Vintimilla.

Edición/Diagramación:

Sonia Guzhñay Lucero.

Formato Digital:

Tatiana Páez Iturralde.

Fotografías:

Franklin Matute Tenemaza.

Paula Rodas Espinoza.

Cristian Sotomayor Bustos.

TEORÍA E HISTORIA VIII

Cuenca-Ecuador

Impresión: Mayo 2006.

PRÓLOGO

Los novenos de Diseño Urbano Arquitectónico, en el curso de Teoría-Historia Aplicada (octubre 2005-febrero 2006), realizaron re-dibujos y maquetas sobre las viviendas del arquitecto portugués Eduardo Souto de Moura, los mismos que tuvieron excelentes resultados en su interpretación.

Por tal motivo se decidió, que este trabajo debía ser recopilado en un solo documento; impreso y digital, en el que consten: fotos de las maquetas y los re-dibujos de las viviendas.

Este ejemplar se destinará a la Biblioteca de la Universidad, y los formatos digitales a personas interesadas en el tema.

Cuenca, mayo de 2005.
LOS ALUMNOS

INDICE

	Casa 1. Rua do Padrão. NEVOGILDE. Oporto (1982-1985).	Belén Rodriguez.		07
	Casa 2. Rua de Nevogilde-avenida da Boavista. NEVOGILDE. Oporto (1983-1988).	Vinicio Barrera.		15
4	Casa para tres familias. QUINTA DO LAGO. Almasil, Algarve (1984-1989).	Mayra Arias.		23
	Casa 1. Rua J. Camarinha Barrote. MIRAMAR. Vila Nova de Gaia (1987-1991).	Fernando López.		31
	Casa. ALCANENA. Casal de Cardos, Zibreira, Torres Novas (1987-1992).	Geovanny Cabrera.		39
	Vivienda unifamiliar. Avenida da BOAVISTA-RUA Miguel Torga. Oporto (1987-1994).	Juan Pablo Carvalho.		47
	Casa 1. QUINTA DA BATOCA. Bom Jesus, Braga (1989-1994).	Josué Vega.		55
	Vivienda unifamiliar. Rua Gonsalo Mendes da Maia. MAIA. Nogueira (1990-1993).	Ángel Cuvi.		63
	Vivienda unifamiliar. Luz de TAVIRA. Algarve (1991-1994).	Paula Rodas.		71

Vivienda unifamiliar. Travessa do Souto. MOLEDO do Minho. Caminha (1991-1998).	Franklin Matute.		79	
Casa patio. MATOSINHOS (1993-1999).	Adriana Quezada.		89	
Casa patio. MATOSINHOS (1993-1999).	Luis Guerrero.		97	5
Vivienda unifamiliar. Quinta da Marinha. CASCAIS (1994-2000).	Fernanda Aguirre.		107	
Vivienda unifamiliar. Serra da ARRÁBIDA. SetSbal (1994-2002).	Elizabeth Tenezaca.		117	
Vivienda unifamiliar. RUA DO CASTRO. Oporto (1996-2001).	Cristian Sotomayor.		125	
Vivienda unifamiliar 1. Quinta da Anquião. Fomelos. PONTE DE LIMA (2001-2002).	Tatiana Páez.		135	
Vivienda unifamiliar 2. Quinta da Anquião. Fomelos. PONTE DE LIMA (2001-2002).	Sonia Guzhñay.		147	
Vivienda unifamiliar DÍAS. Maia (2002-proyecto).	Natalia Mejía.		159	
Bibliografía y Créditos				167

CASA 1. NEVOGILDE.

1982-1985

BELÉN RODRIGUEZ

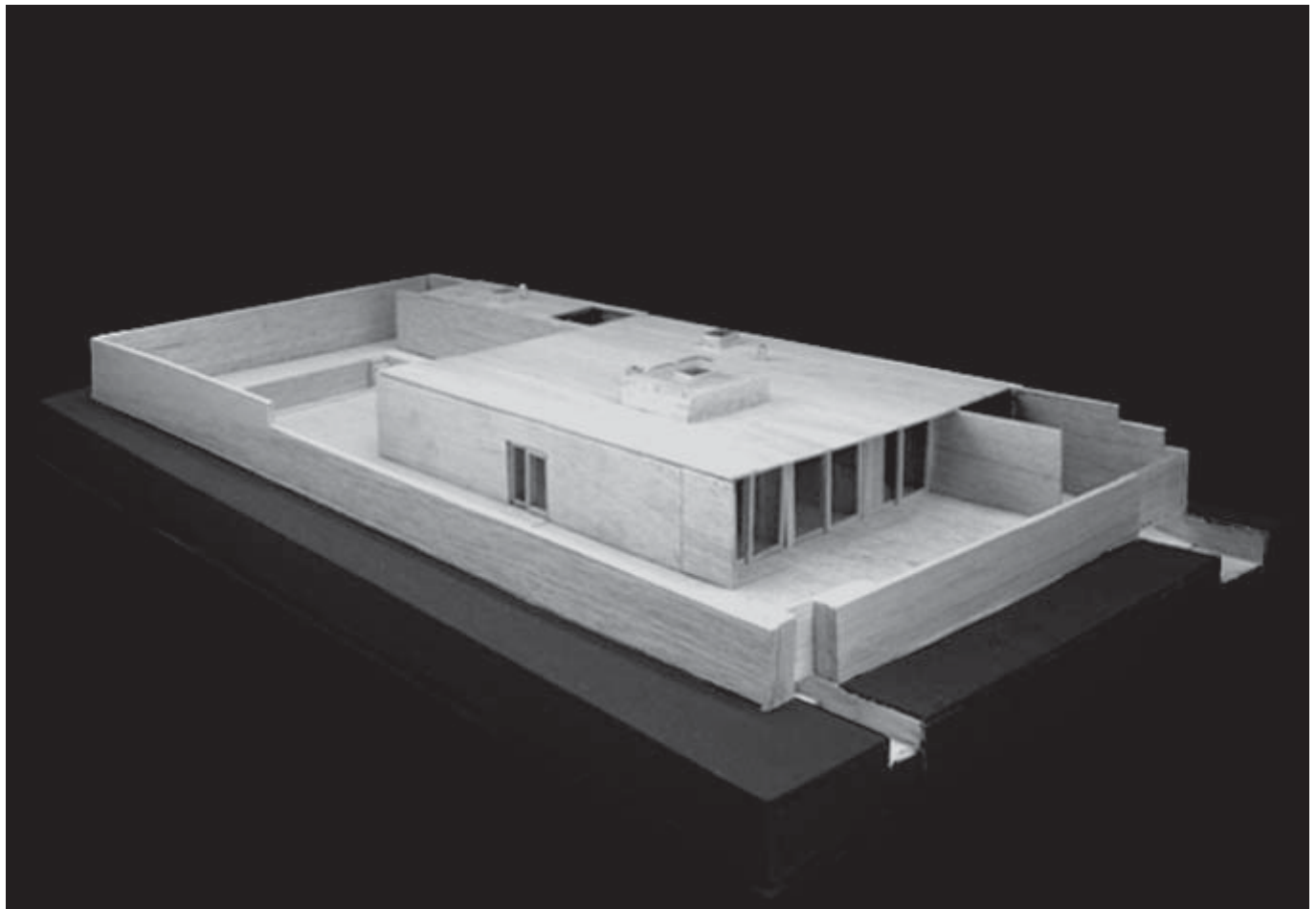

- 01. Acceso
- 02. Entrada
- 03. Sala
- 04. Cuarto
- 05. Hall dos dormitorios
- 06. Baño
- 07. Ducto
- 08. Cocina
- 09. Despensa
- 10. Garaje
- 11. Patio de Servicio
- 12. Maquinas
- 13. Piscina

8

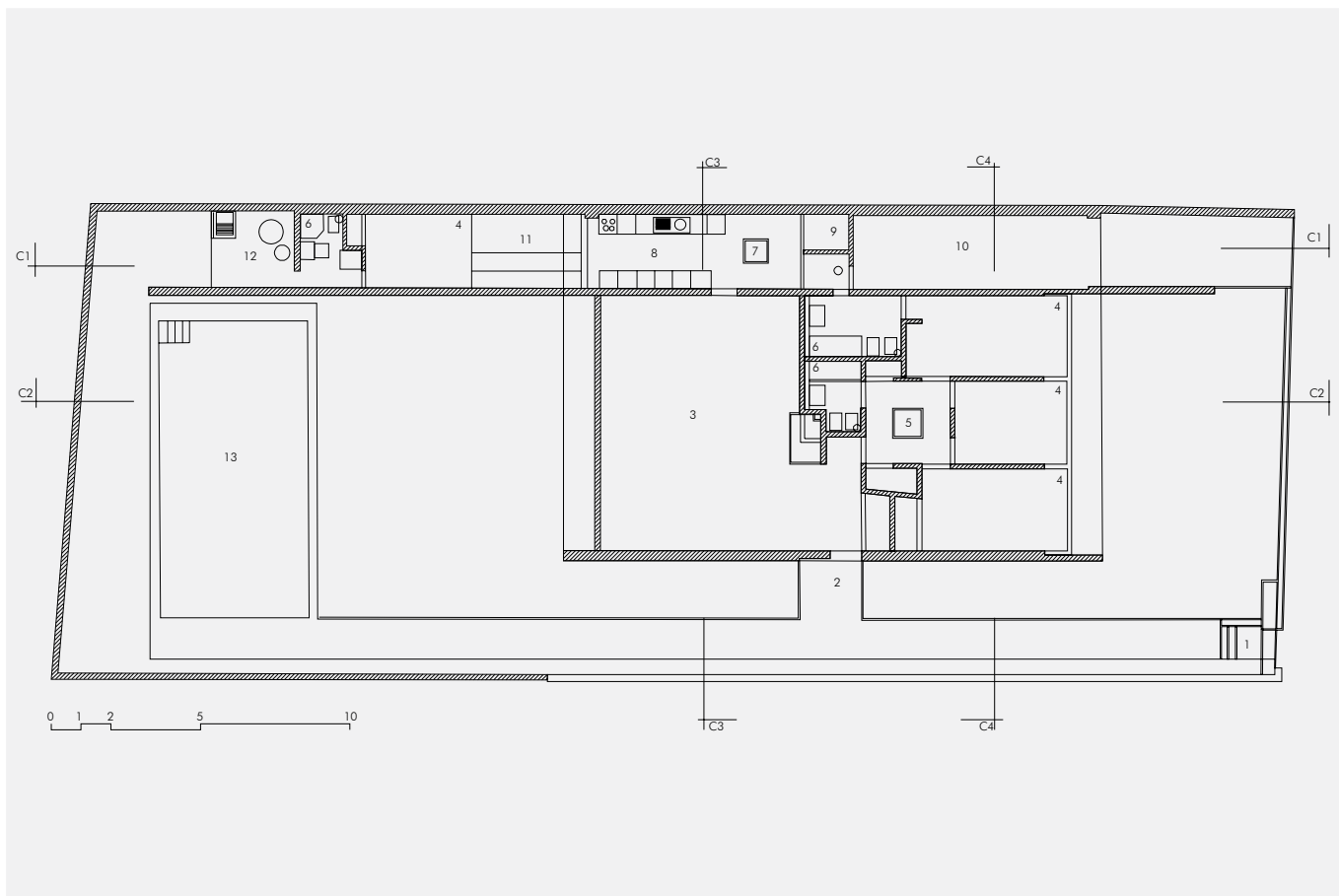

Planta Única.

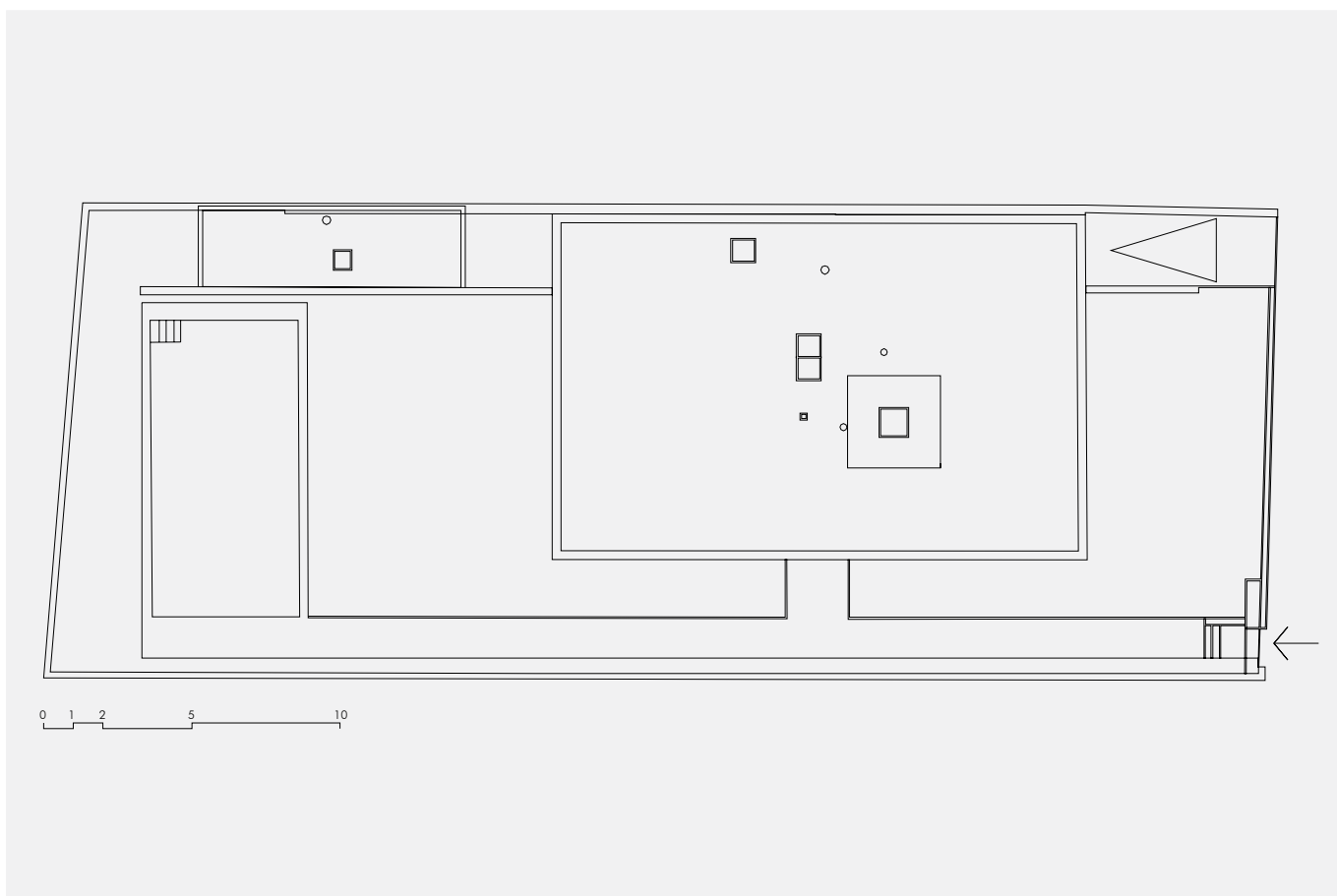
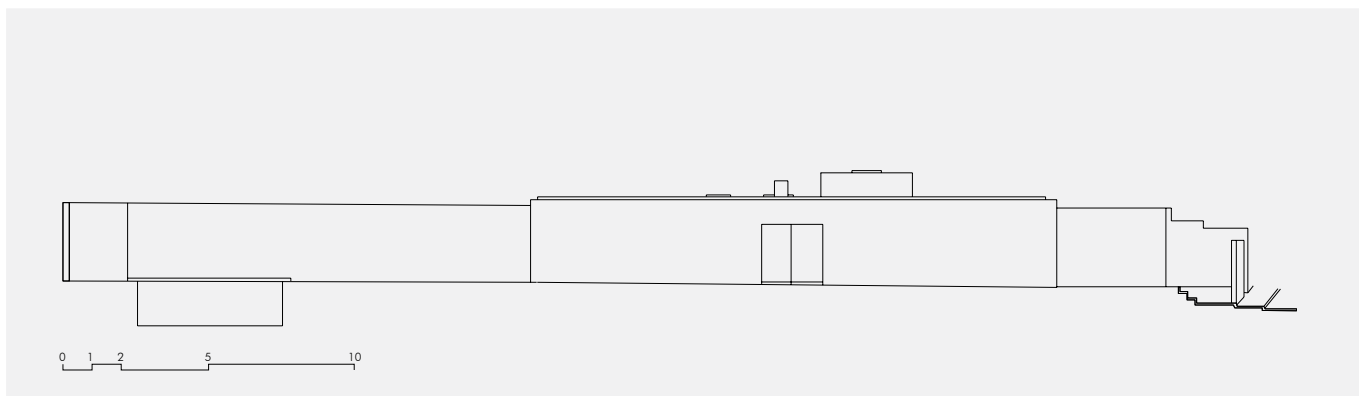

Alzado Frontal. Planta de Cubiertas.

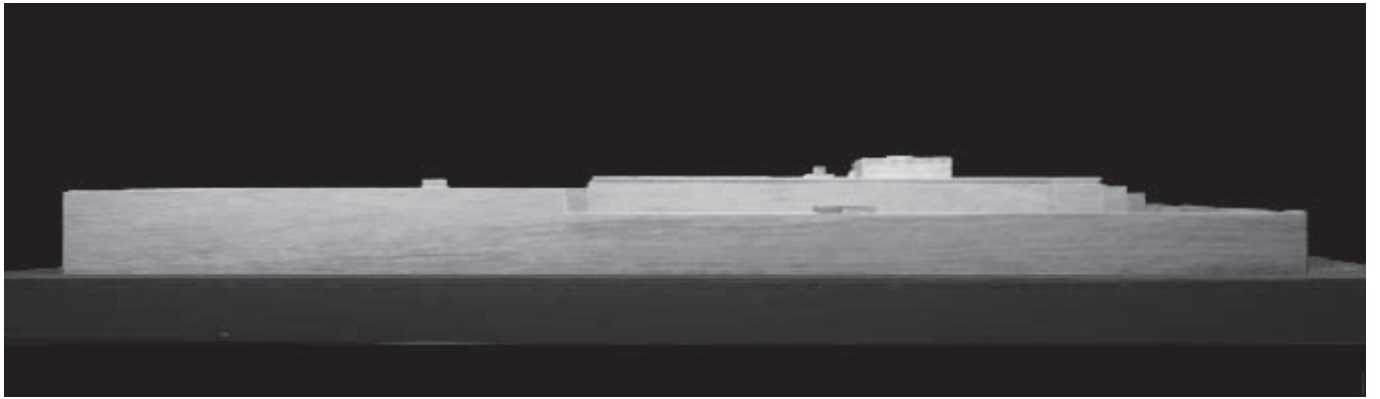

10

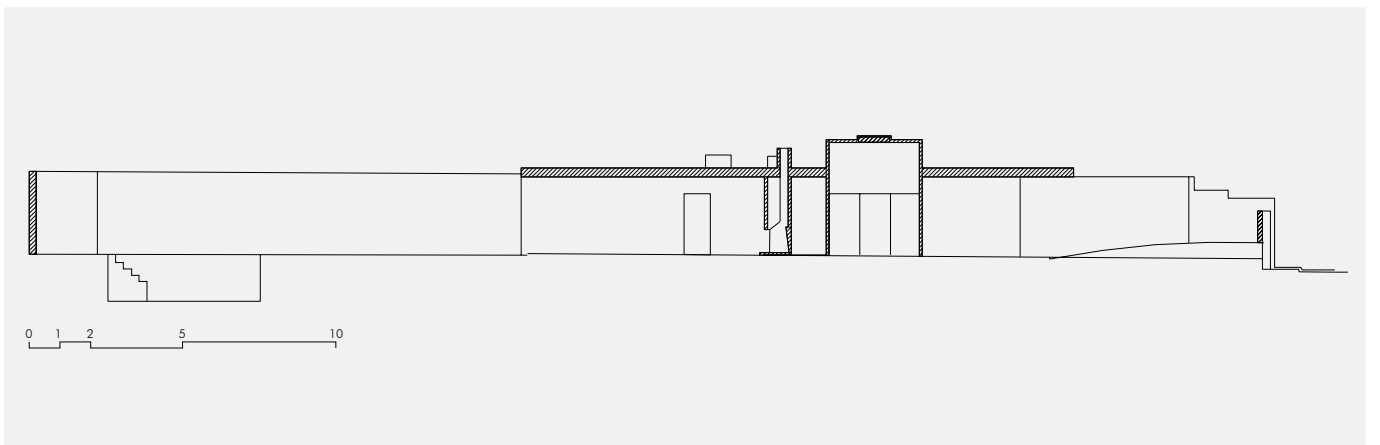
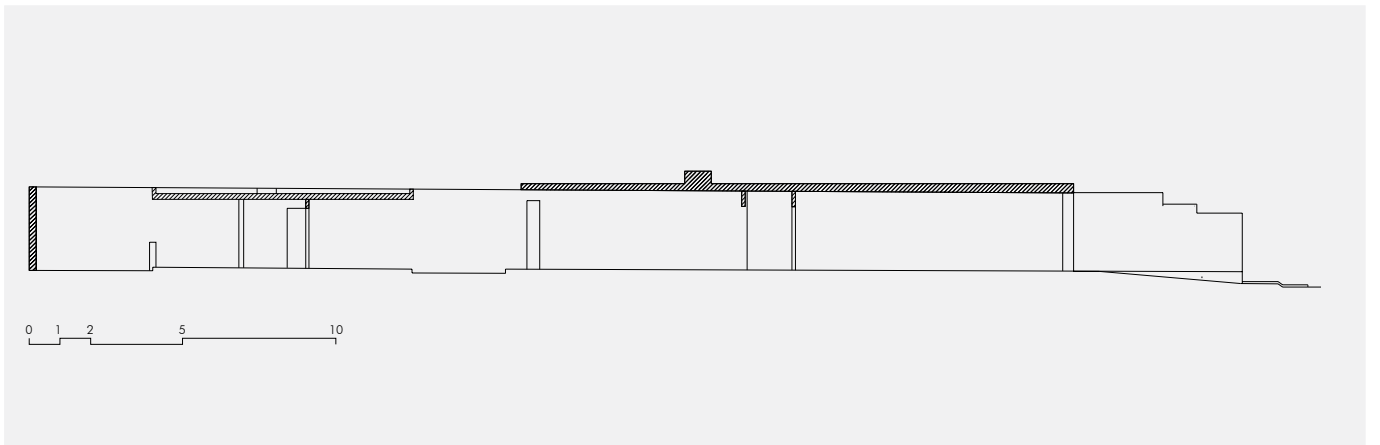

Maqueta Alzado. Sección C1. Sección C2.

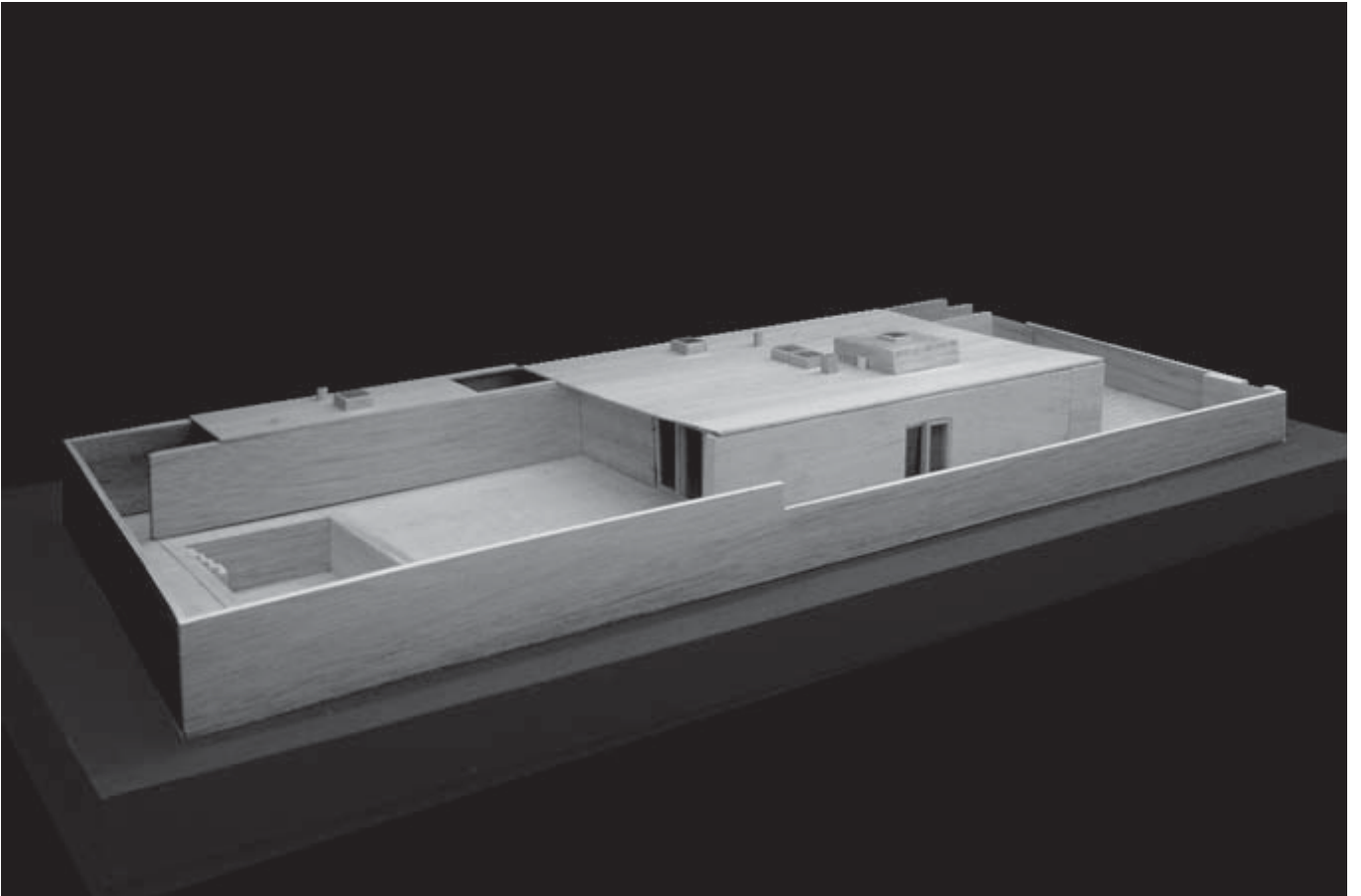

Maqueta Axonometría.

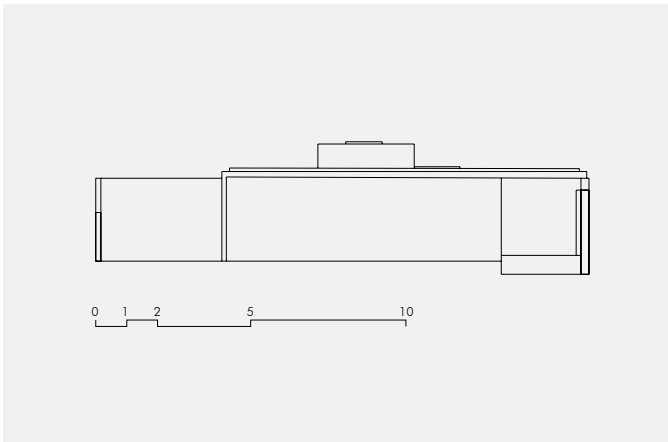
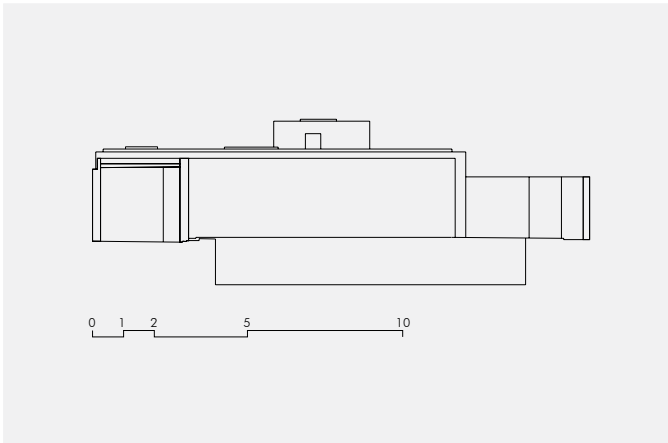

Alzado Lateral Izquierdo. Alzado Lateral Derecho.

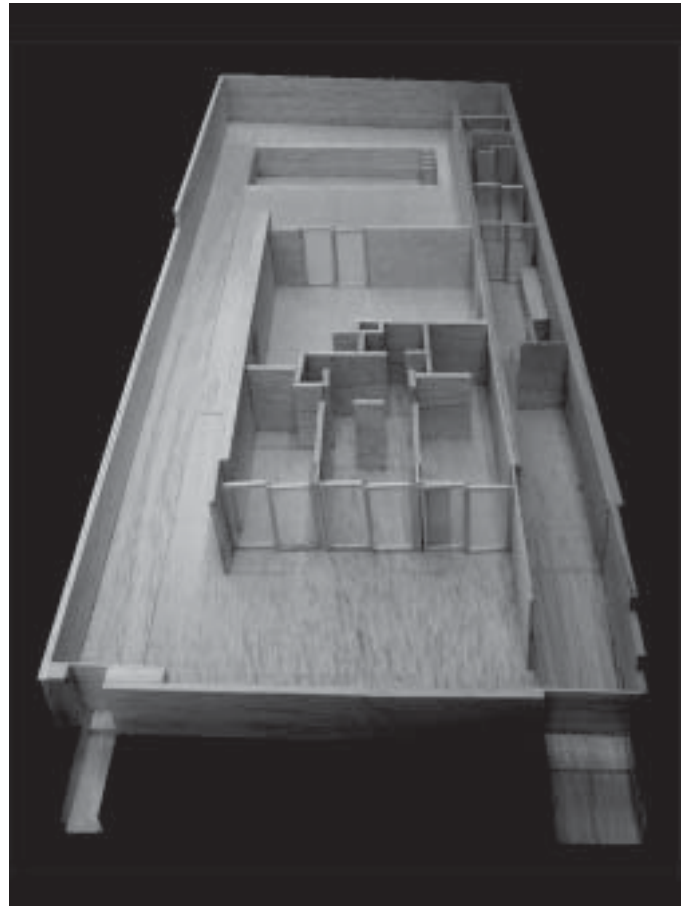

Maqueta Planta.

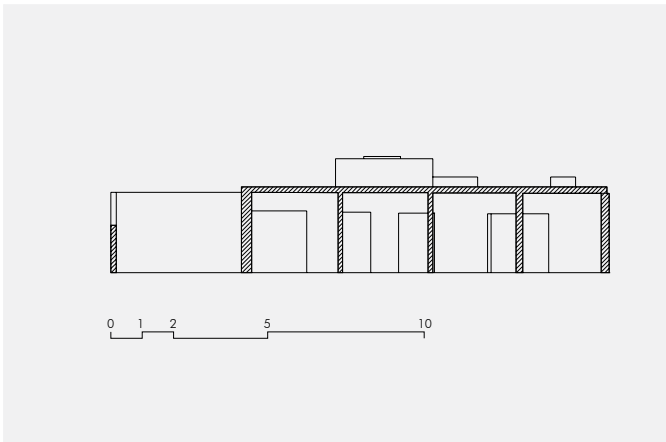
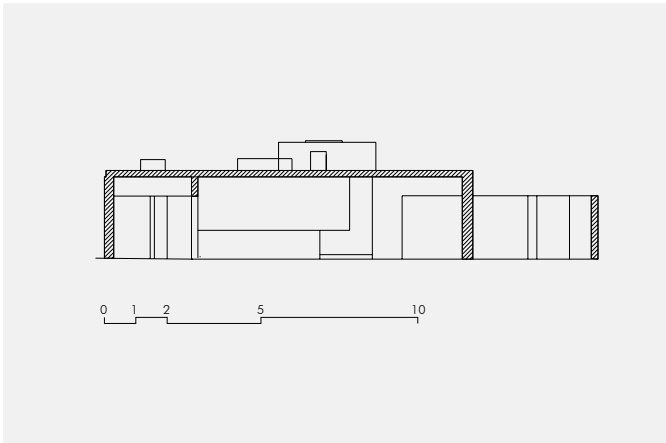

Sección C3. Sección C4.

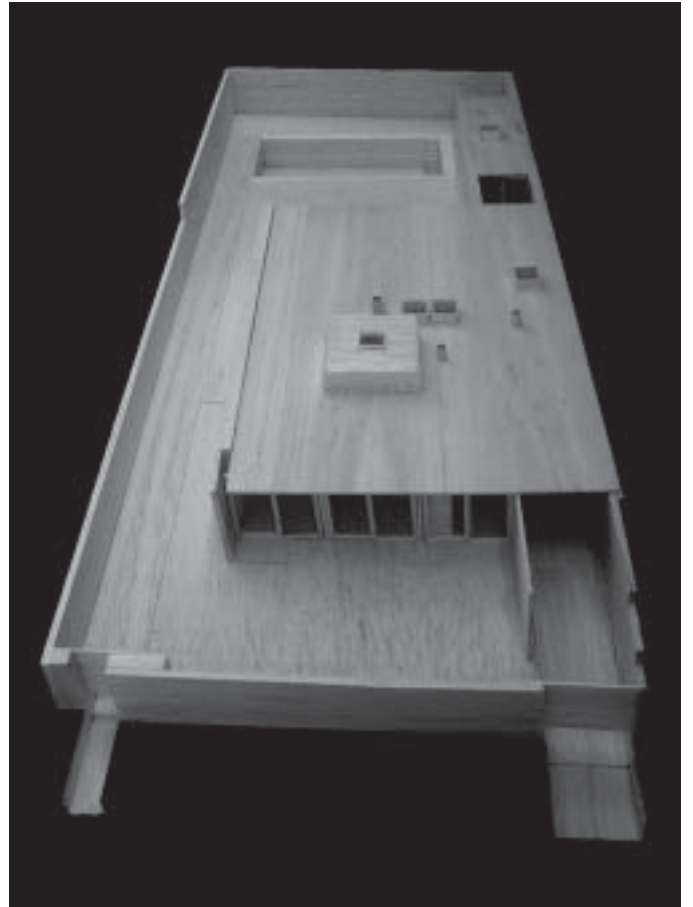

Maqueta Vista Aérea.

CASA 2. NEVOGILDE.

1983-1988

VINICIO BARRERA

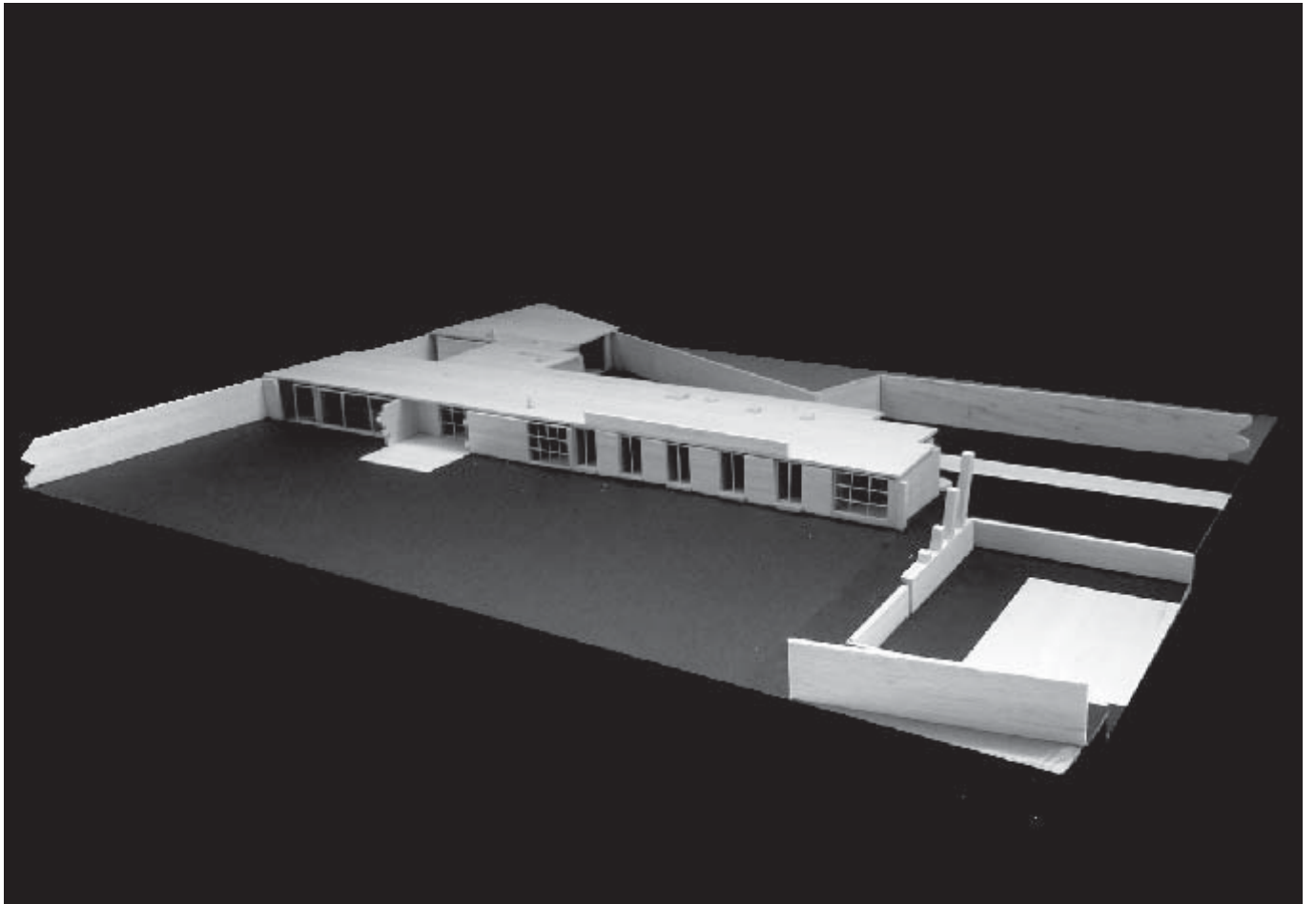

- 01. Dormitorios
- 02. Sala
- 03. Cocina
- 04. Comedor
- 05. Dormitorio de servicio
- 06. Lavandería
- 07. Piscina
- 08. Patio Interior
- 09. Cancha de tenis

16

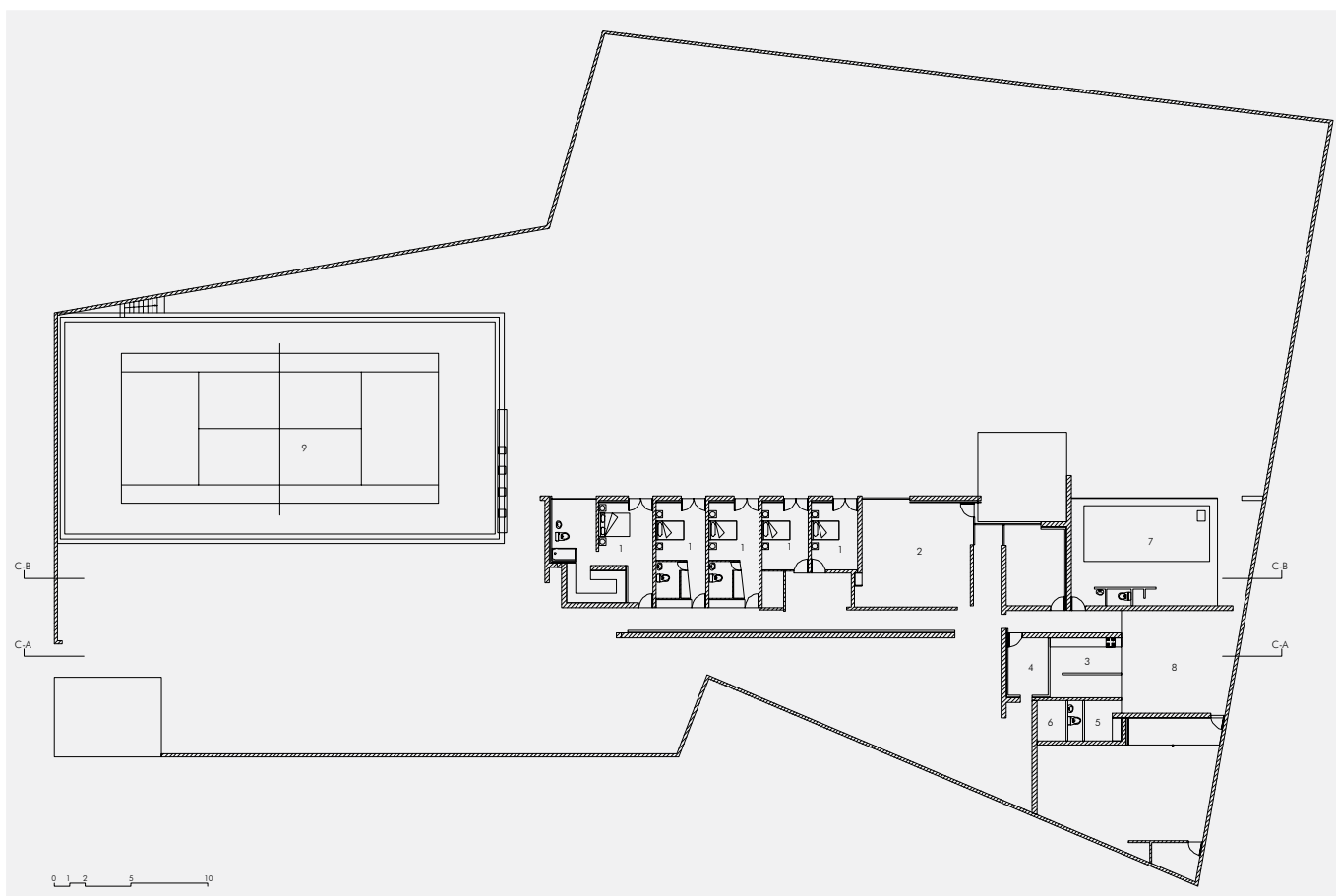

Planta Única.

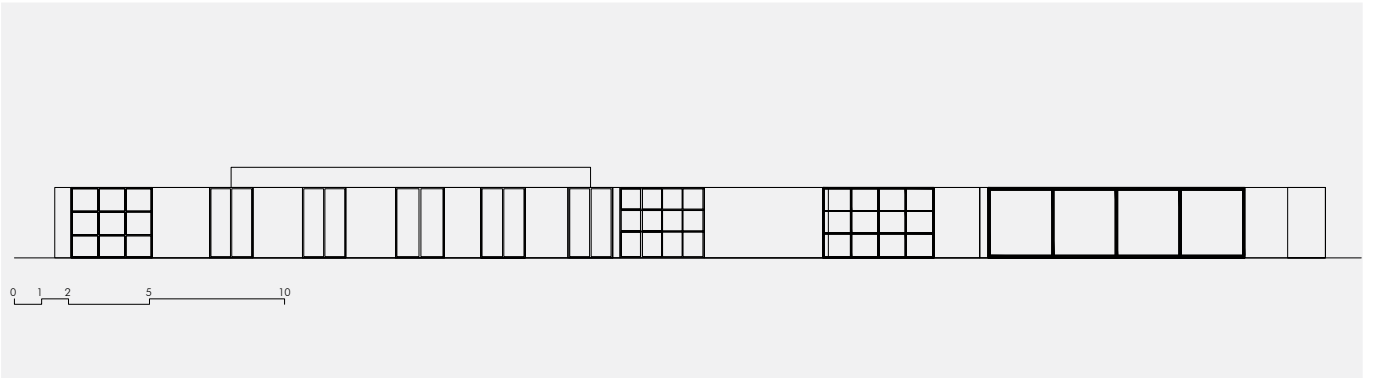
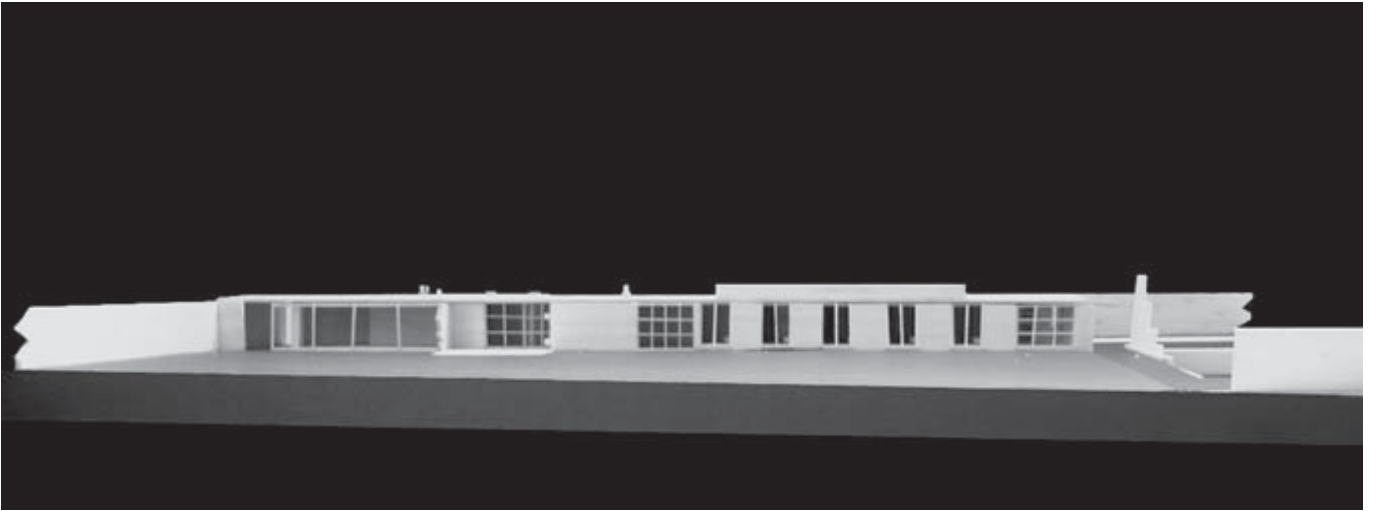

Maqueta Alzado. Alzado Frontal.

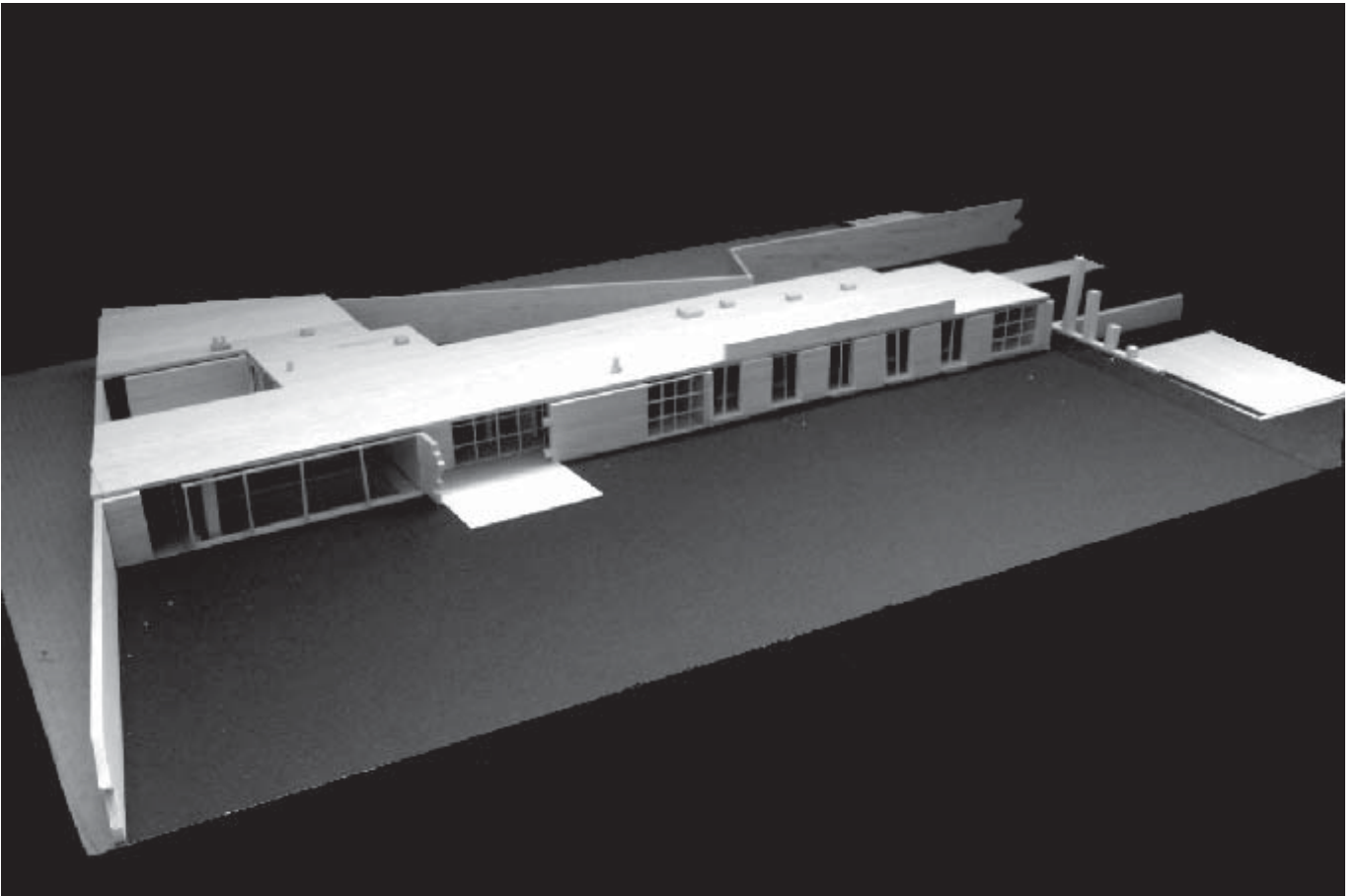

Maqueta Vista 1.

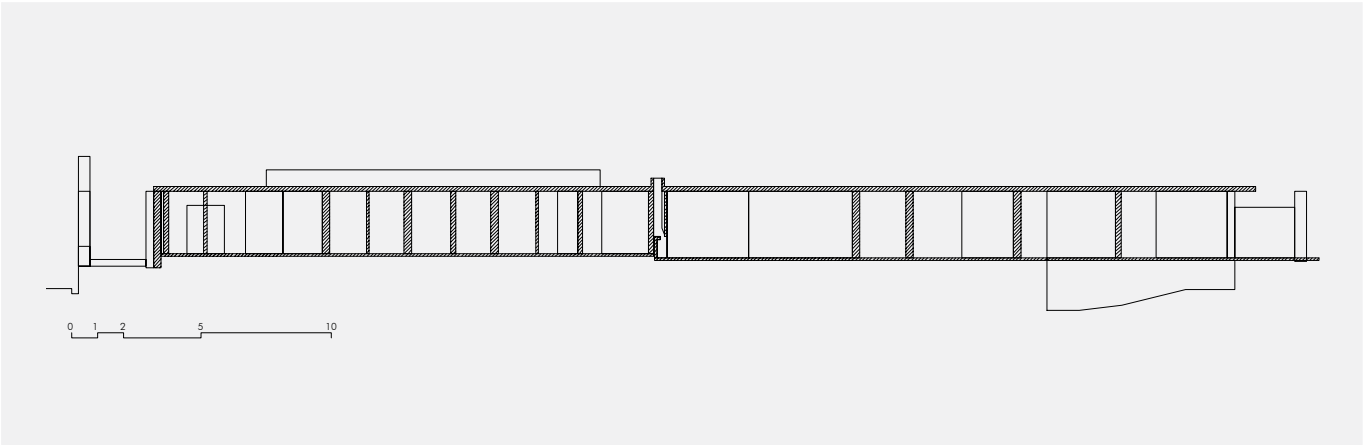
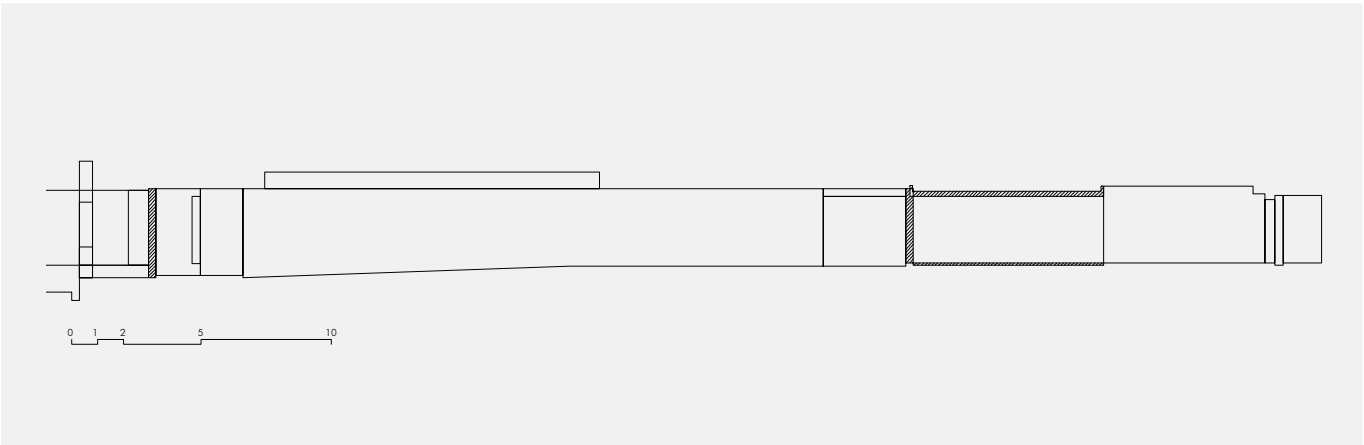

Sección CA. Sección CB.

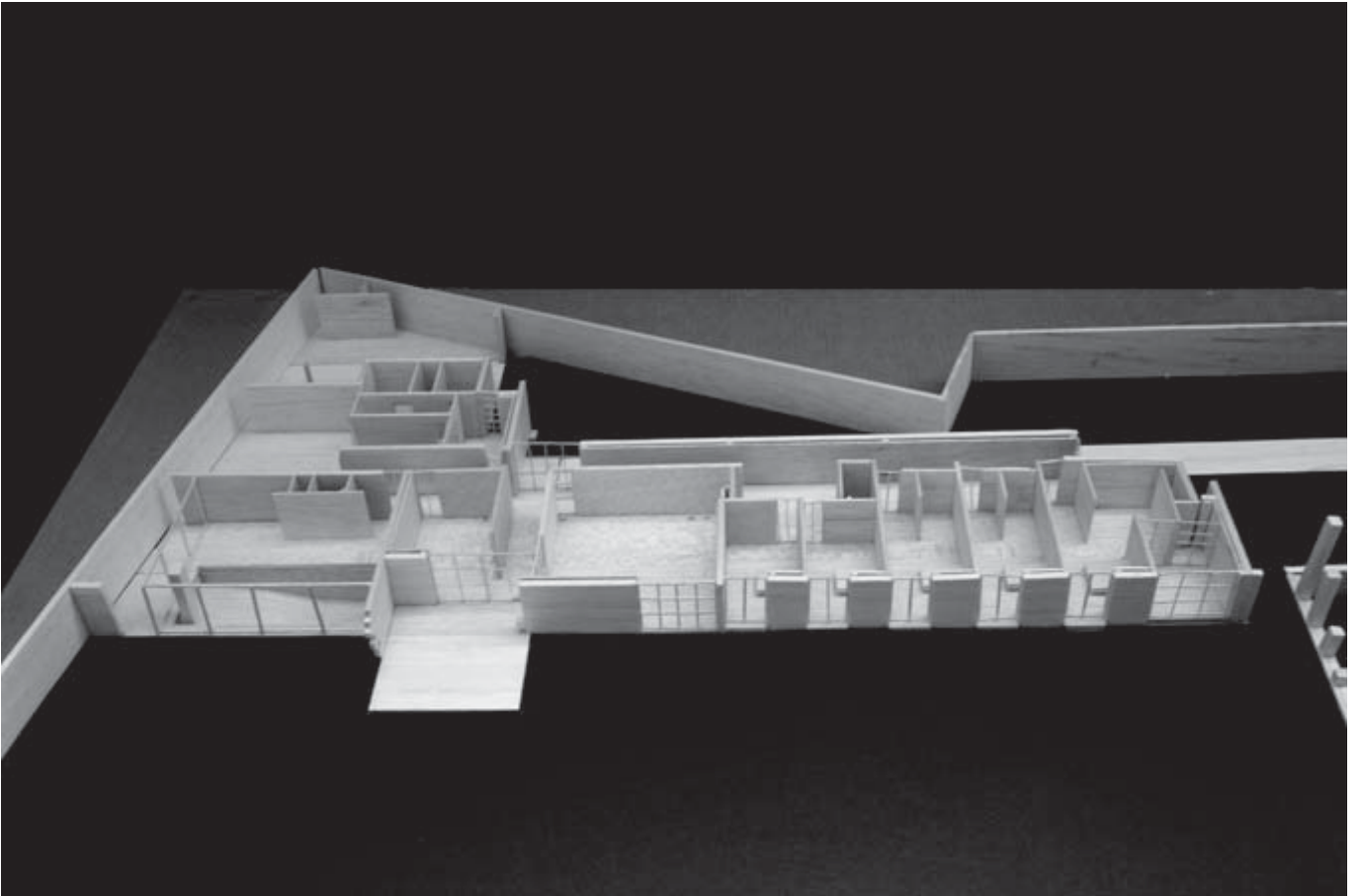

Maqueta Planta.

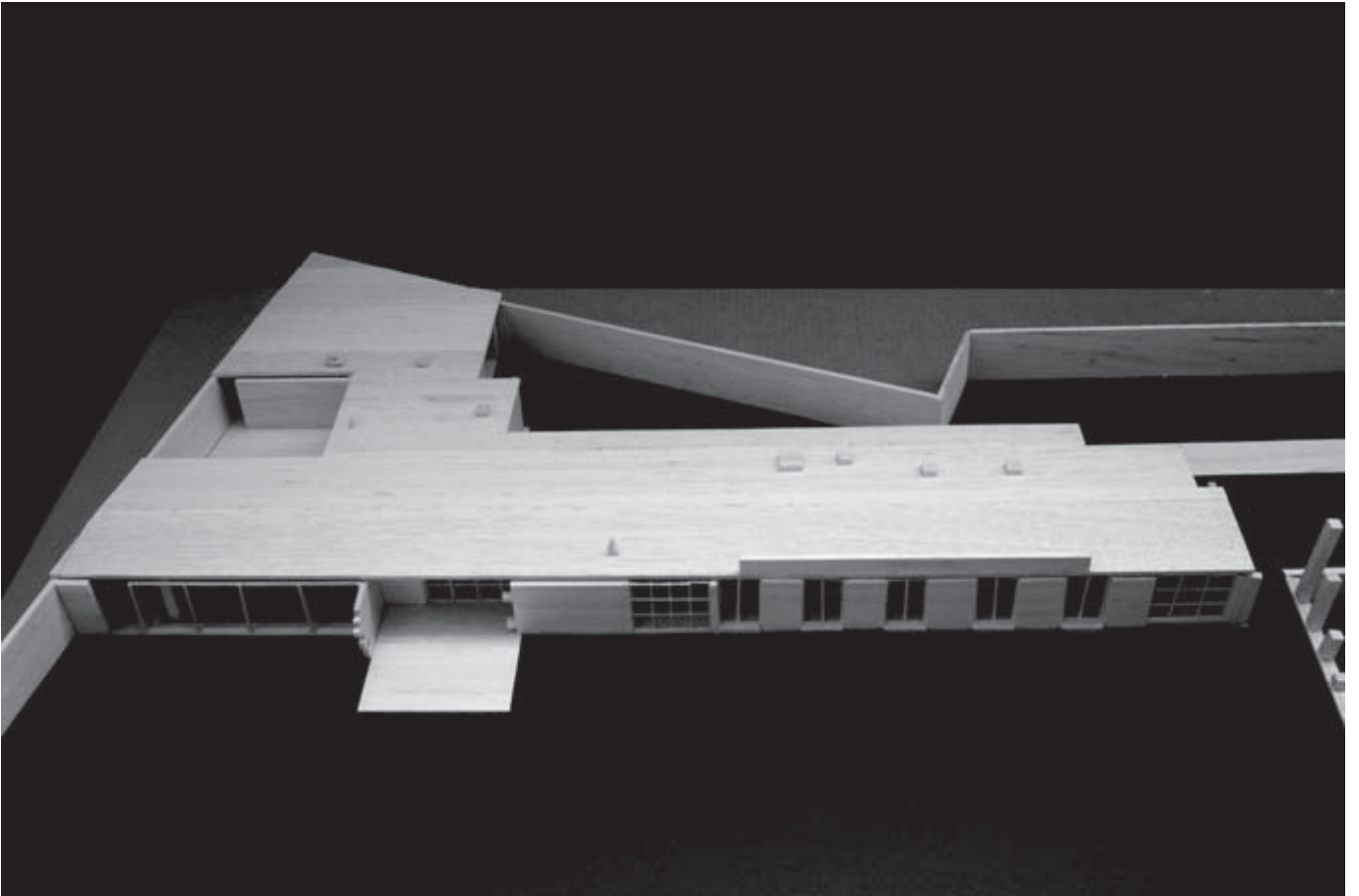

Maqueta Vista Aérea.

CASA PARA TRES FAMILIAS. QUINTA DO LAGO.

1984-1989

MAYRA ARIAS

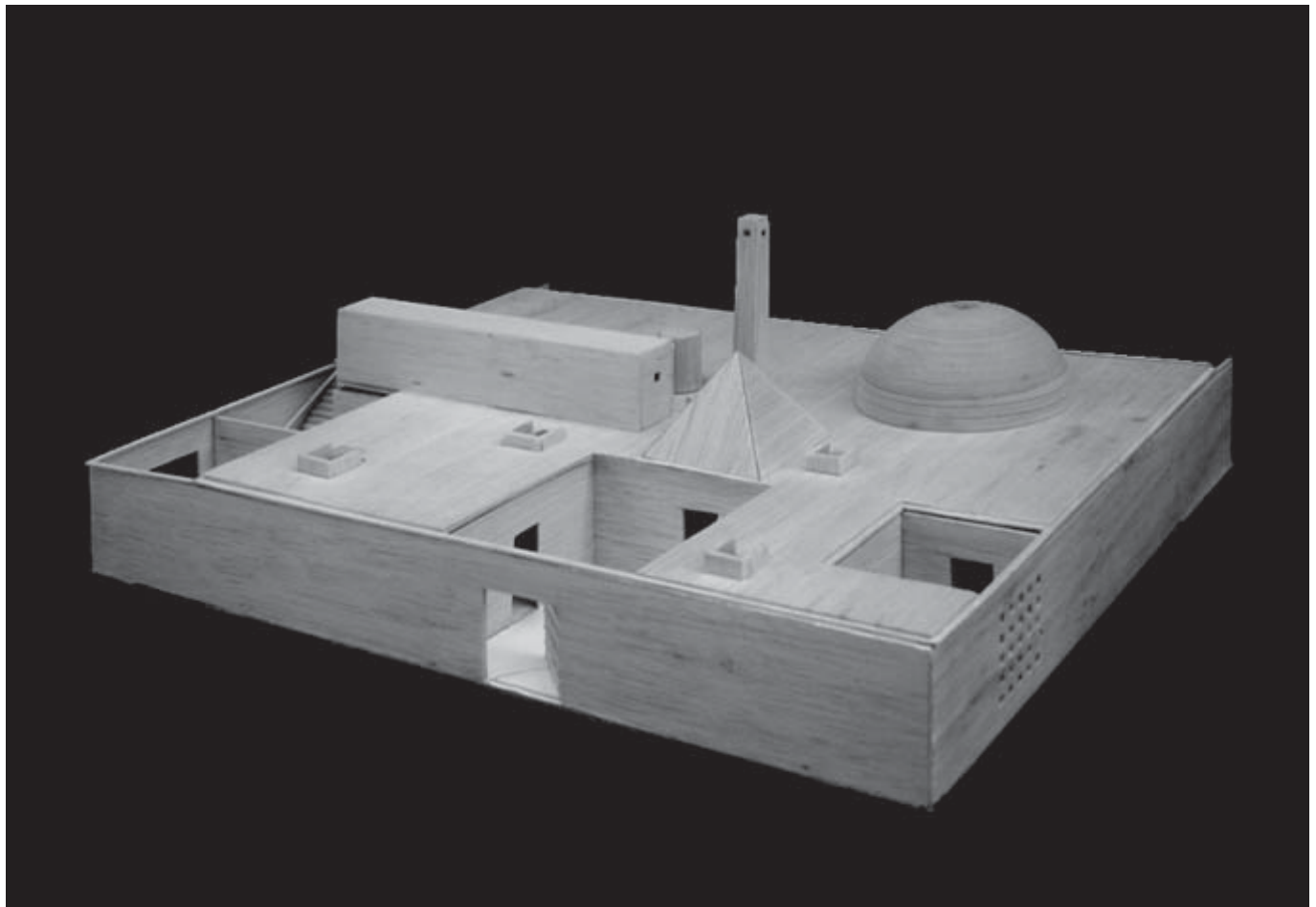

- 01. Acceso
- 02. Patio
- 03. Hall
- 04. Sala
- 05. Cocina
- 06. Comedor
- 07. Despensa
- 08. Lavandería
- 09. Cuarto
- 10. Baño
- 11. Garaje
- 12. Bodega
- 13. Acceso terraza
- 14. Estacionamiento

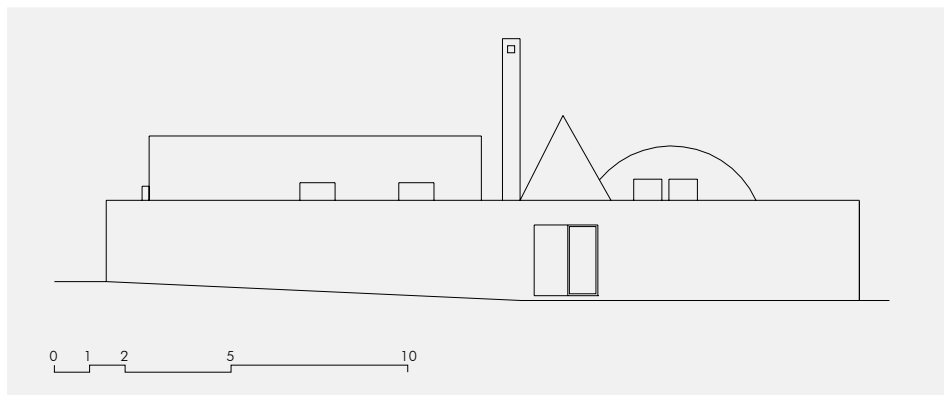

24

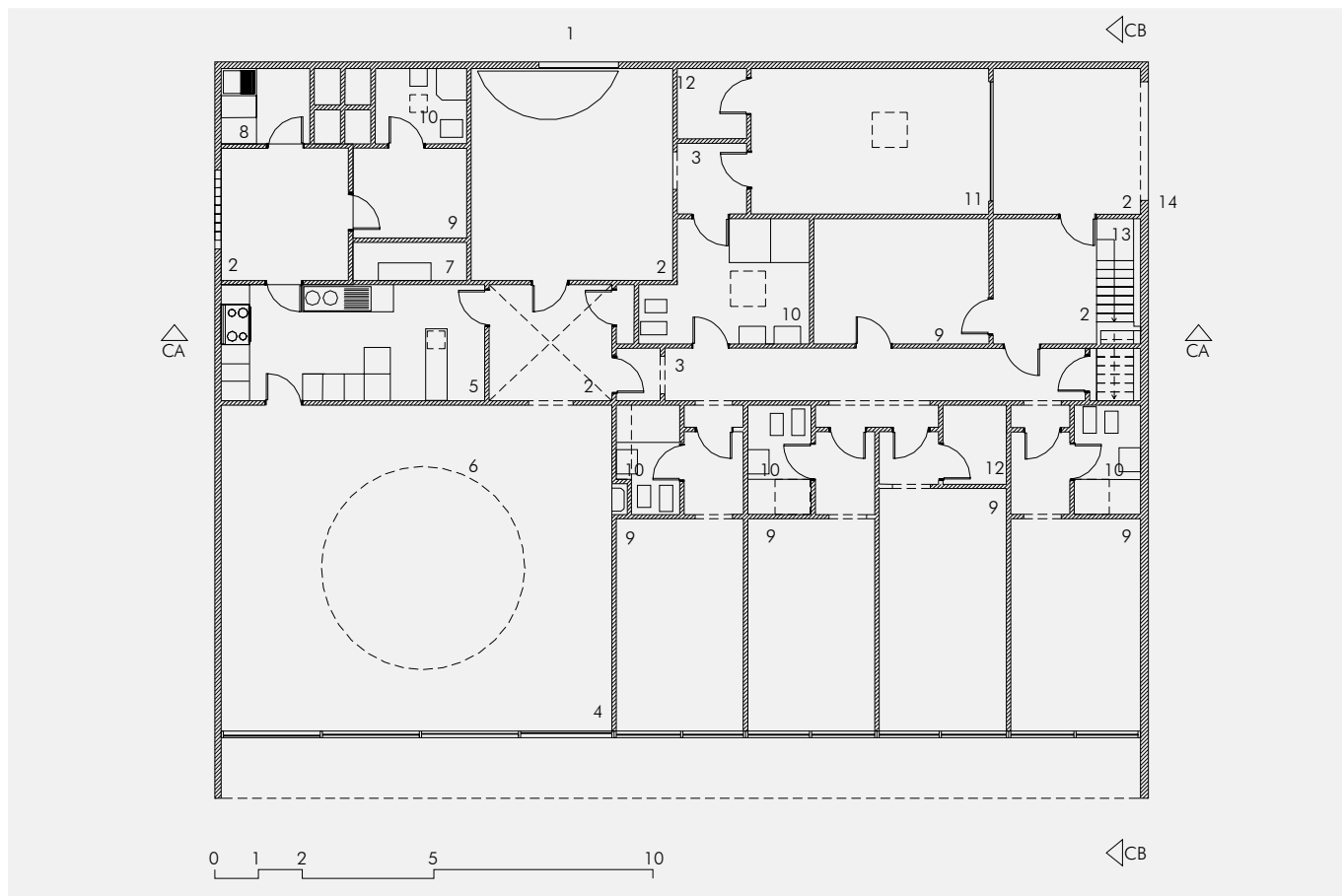

Alzado Nor-Oeste. Planta Única.

- P. Patio
- V. Ventilación
- L. Lucernarios
- Ch. Chimenea
- Da. Deposito agua

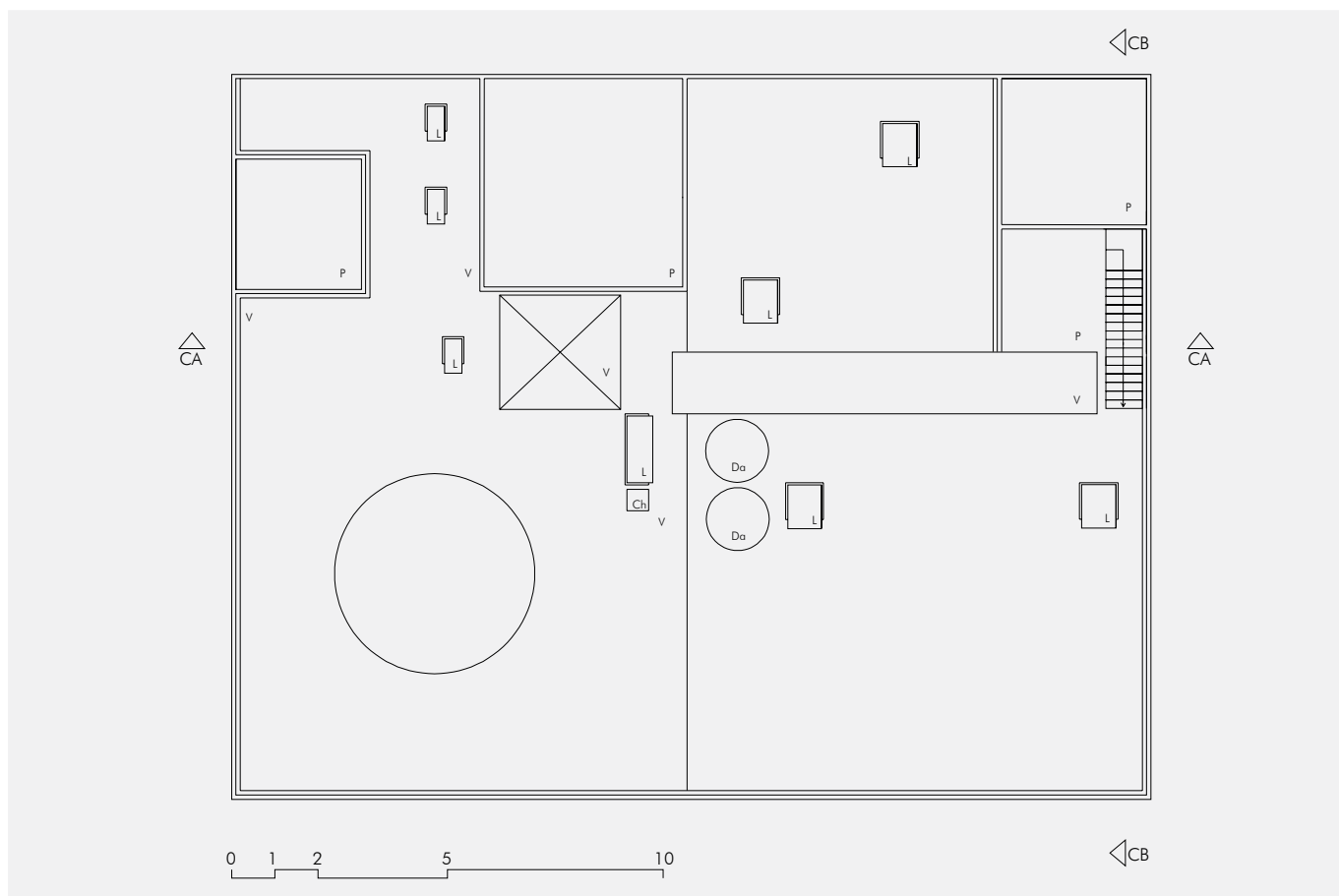
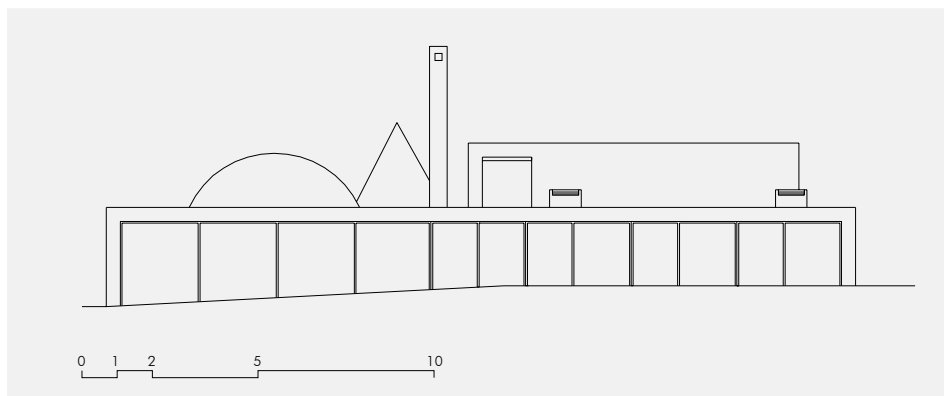

Alzado Sur-Este. Planta de Cubiertas.

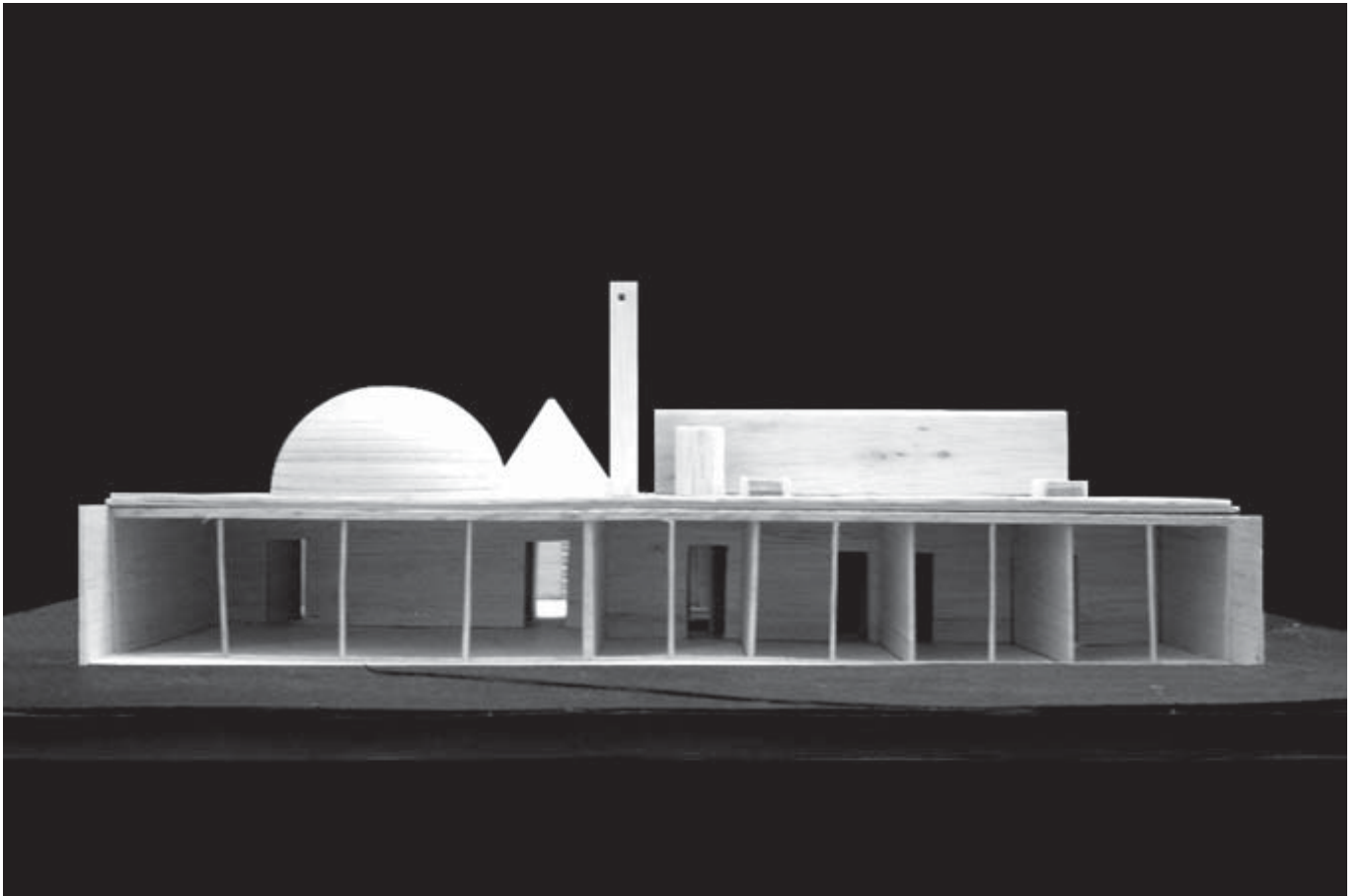

Maqueta Alzado Frontal.

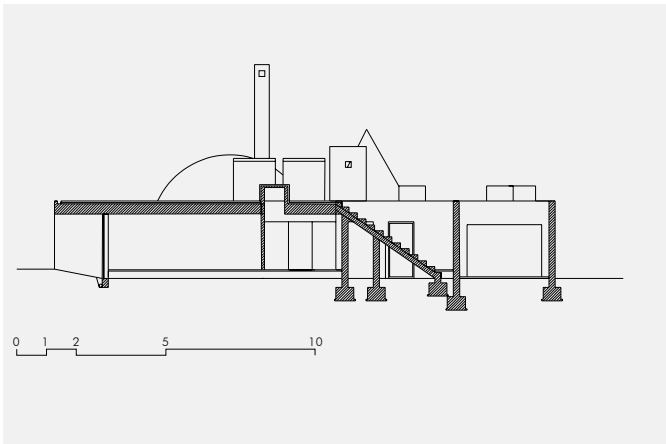
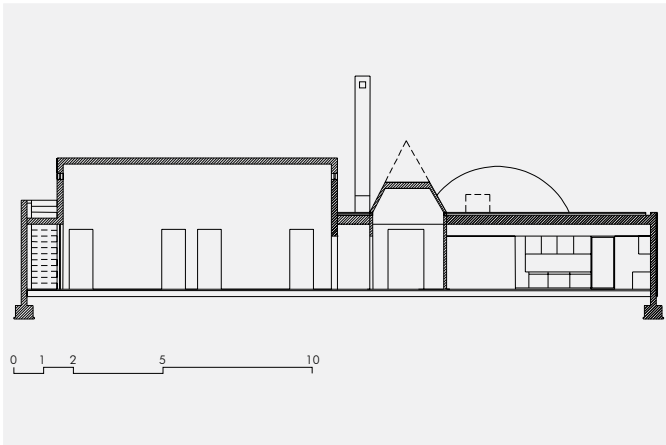

Sección CA. Sección CB.

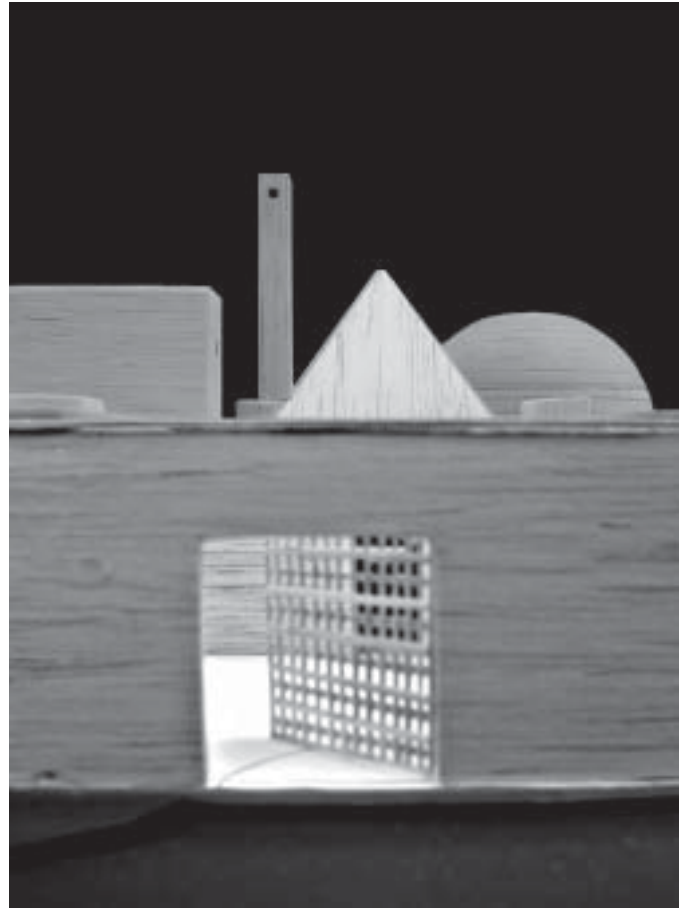

Maqueta Detalle del Ingreso.

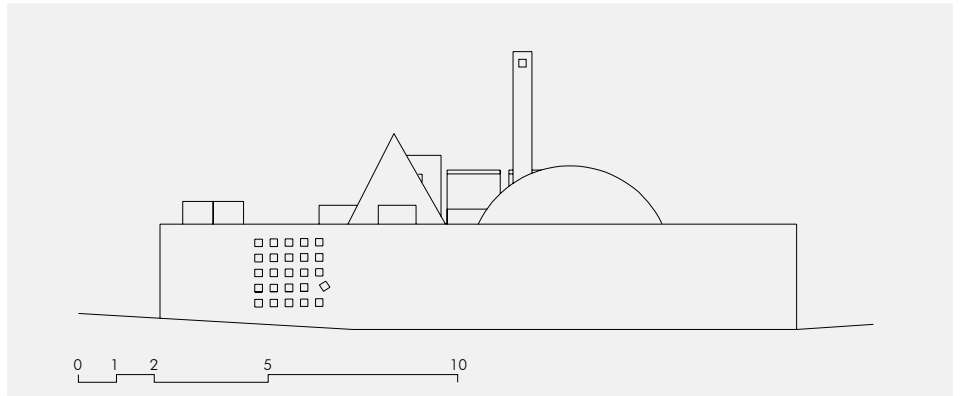

28

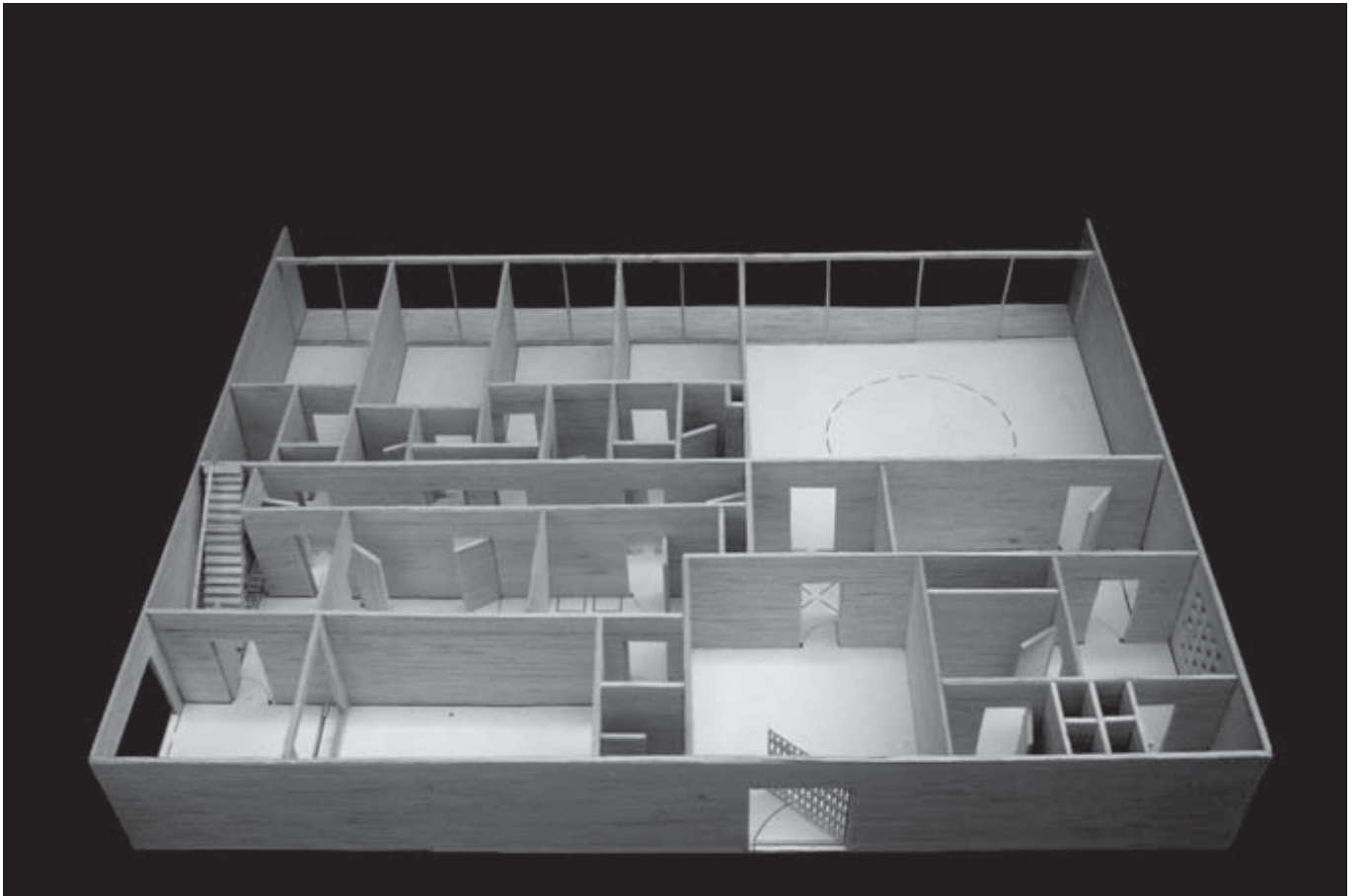

Alzado Sur-Oeste. Maqueta Planta.

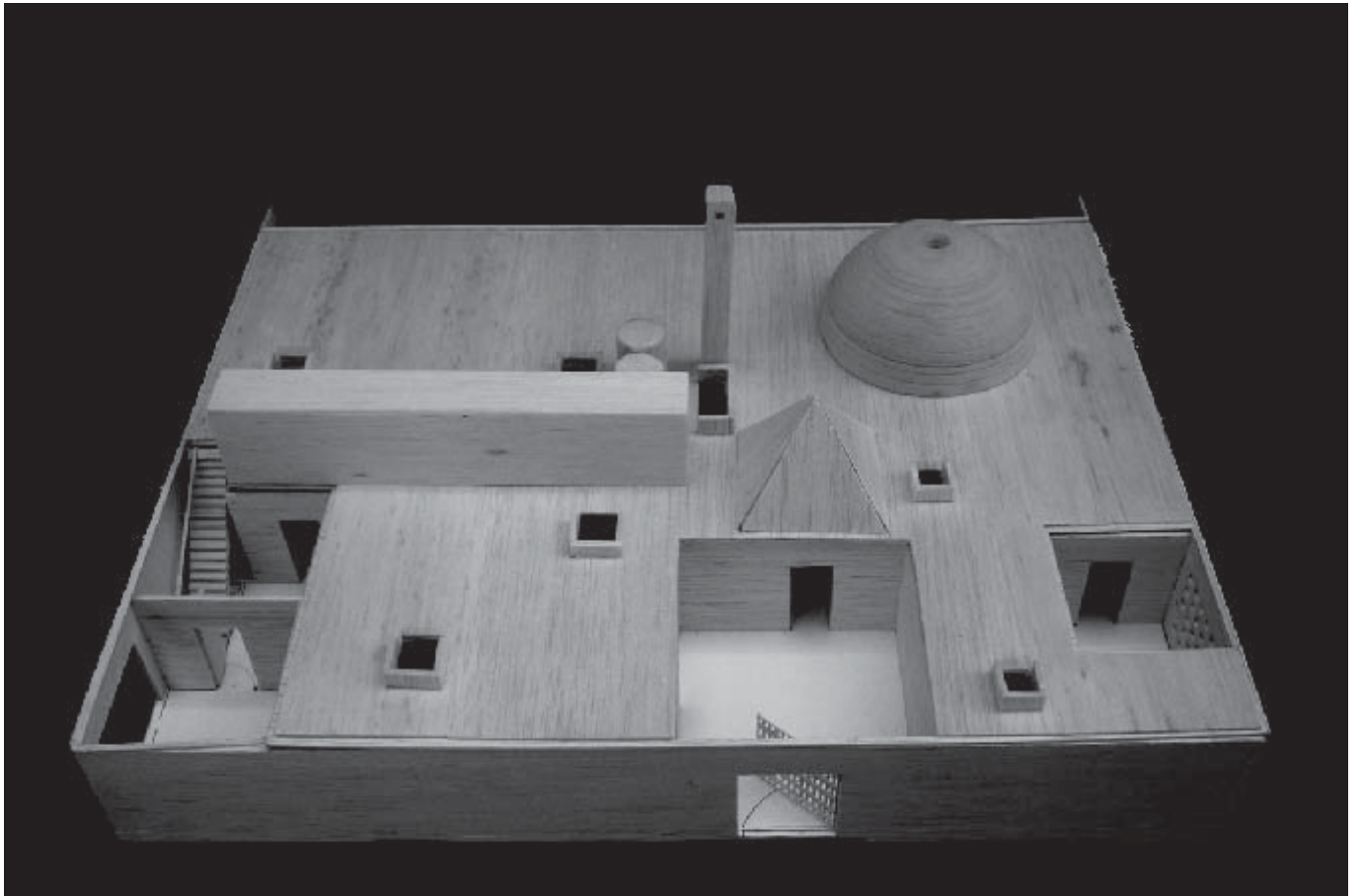
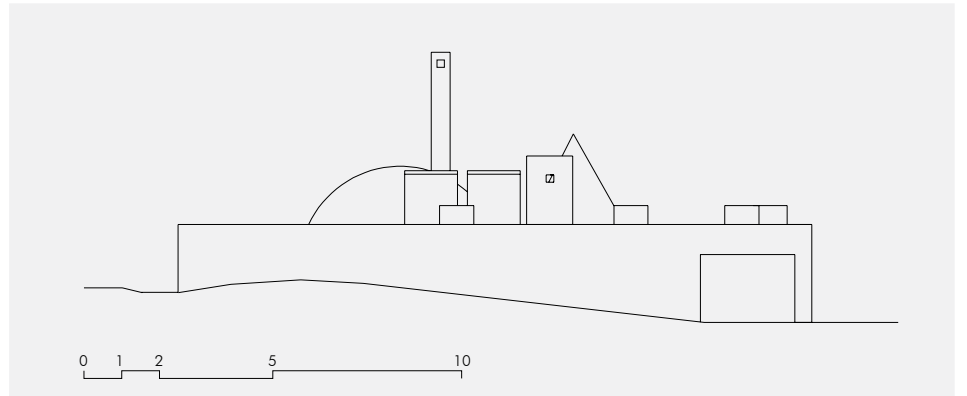

Alzado Nor-Este. Maqueta Vista Aérea.

CASA 1. MIRAMAR.

1987-1991

FERNANDO LÓPEZ

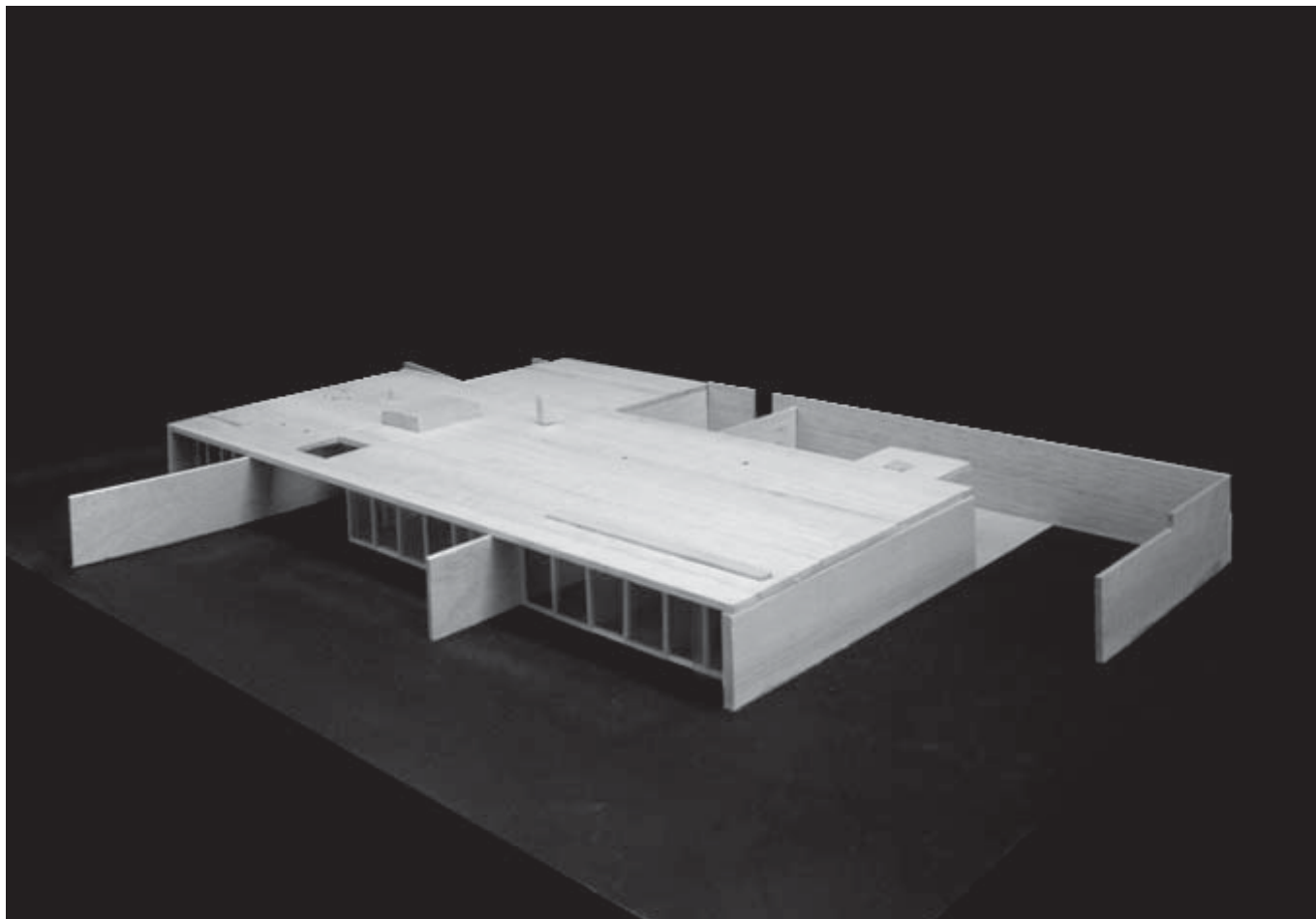

- 01. Estudio
- 02. Cocina
- 03. Lavandería
- 04. Desayunador
- 05. Comedor interior
- 06. Comedor exterior
- 07. Sala
- 08. Garaje
- 09. Patio de entrada
- 10. Patio
- 11. Dormitorios
- 12. Dormitorio de Padres

32

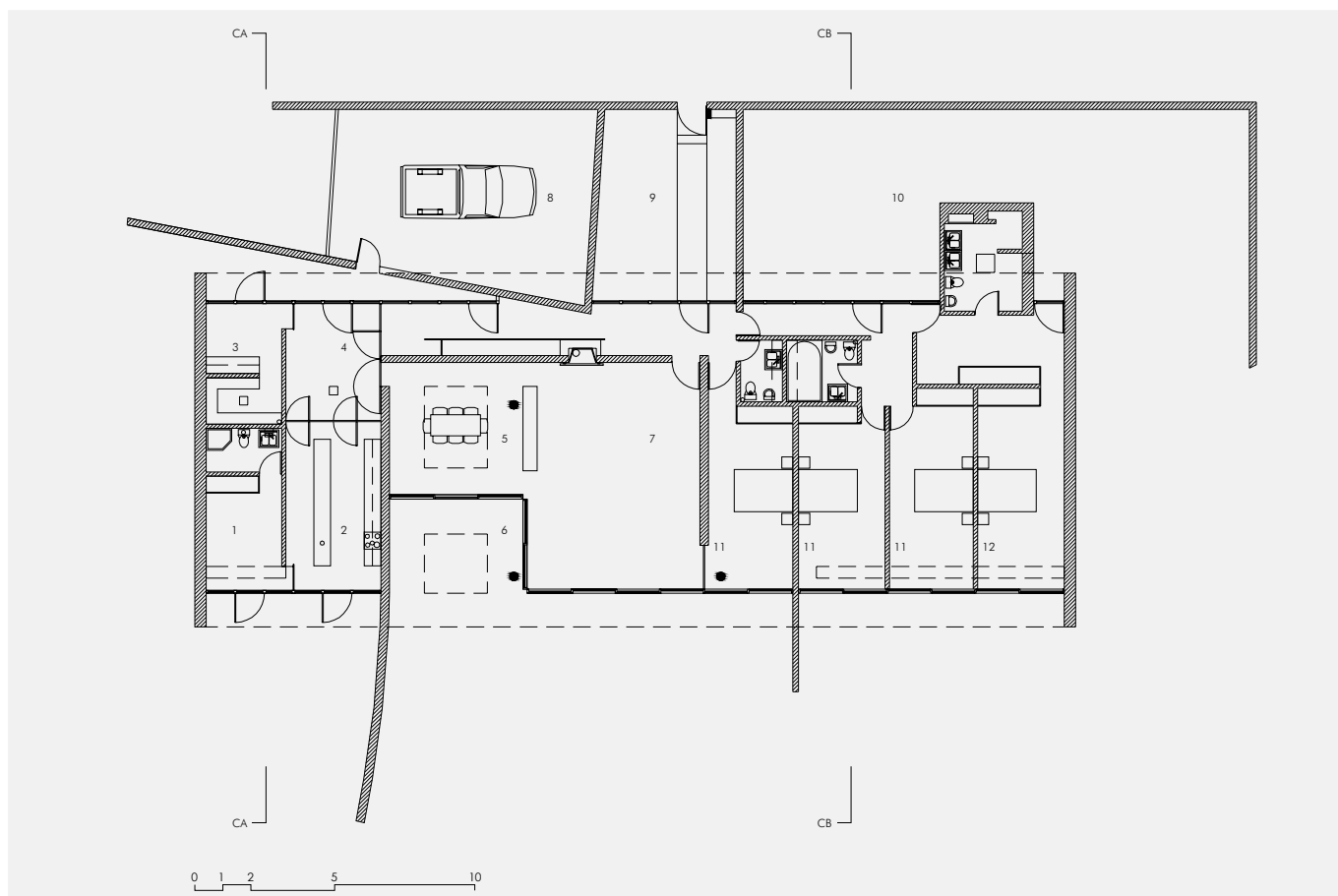

Planta Única.

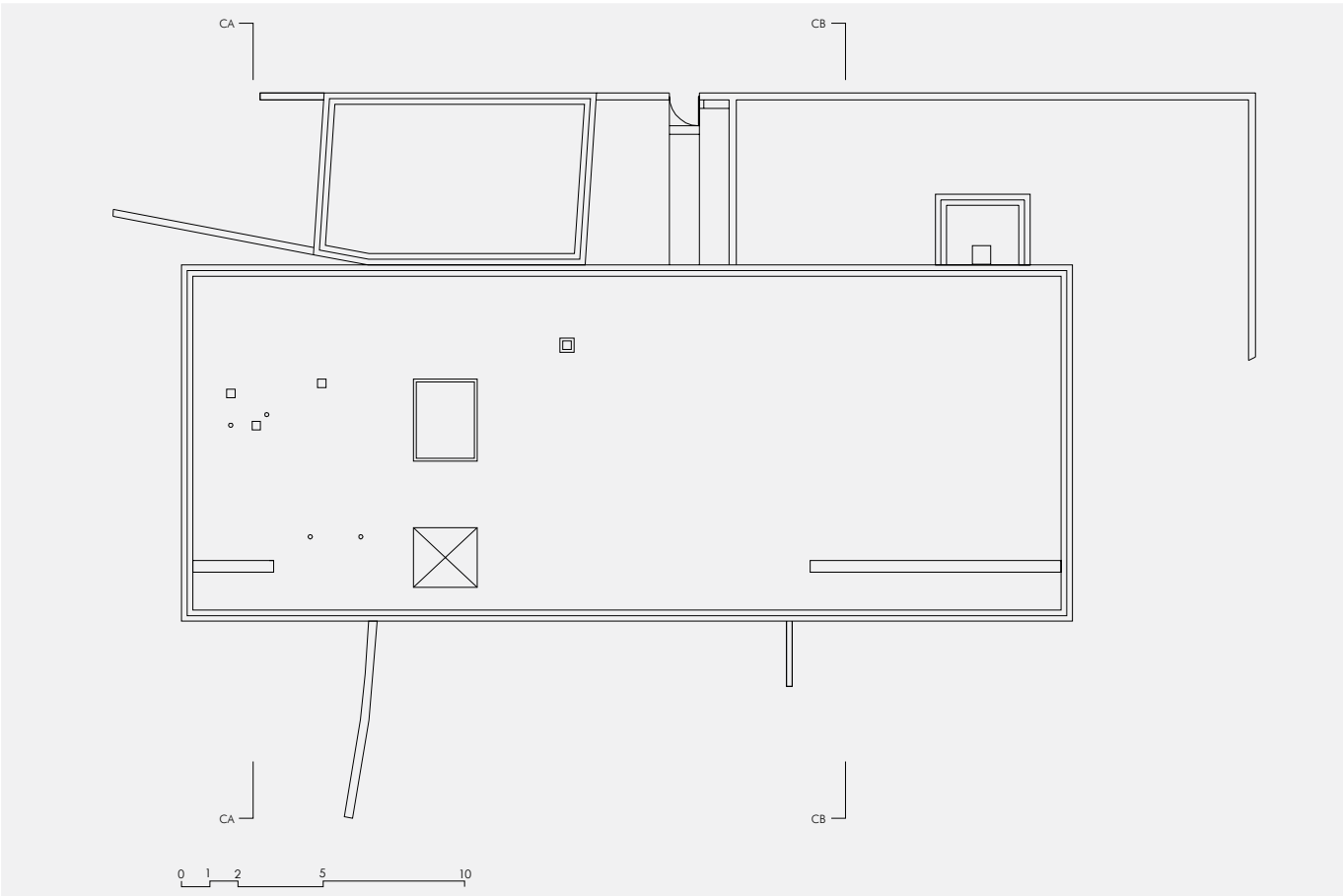
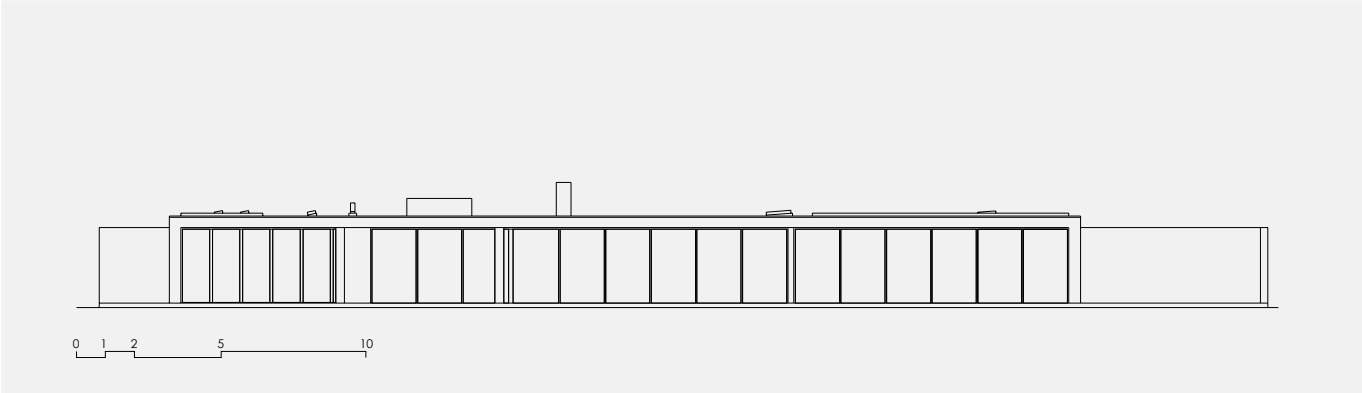

Alzado. Planta de Cubiertas.

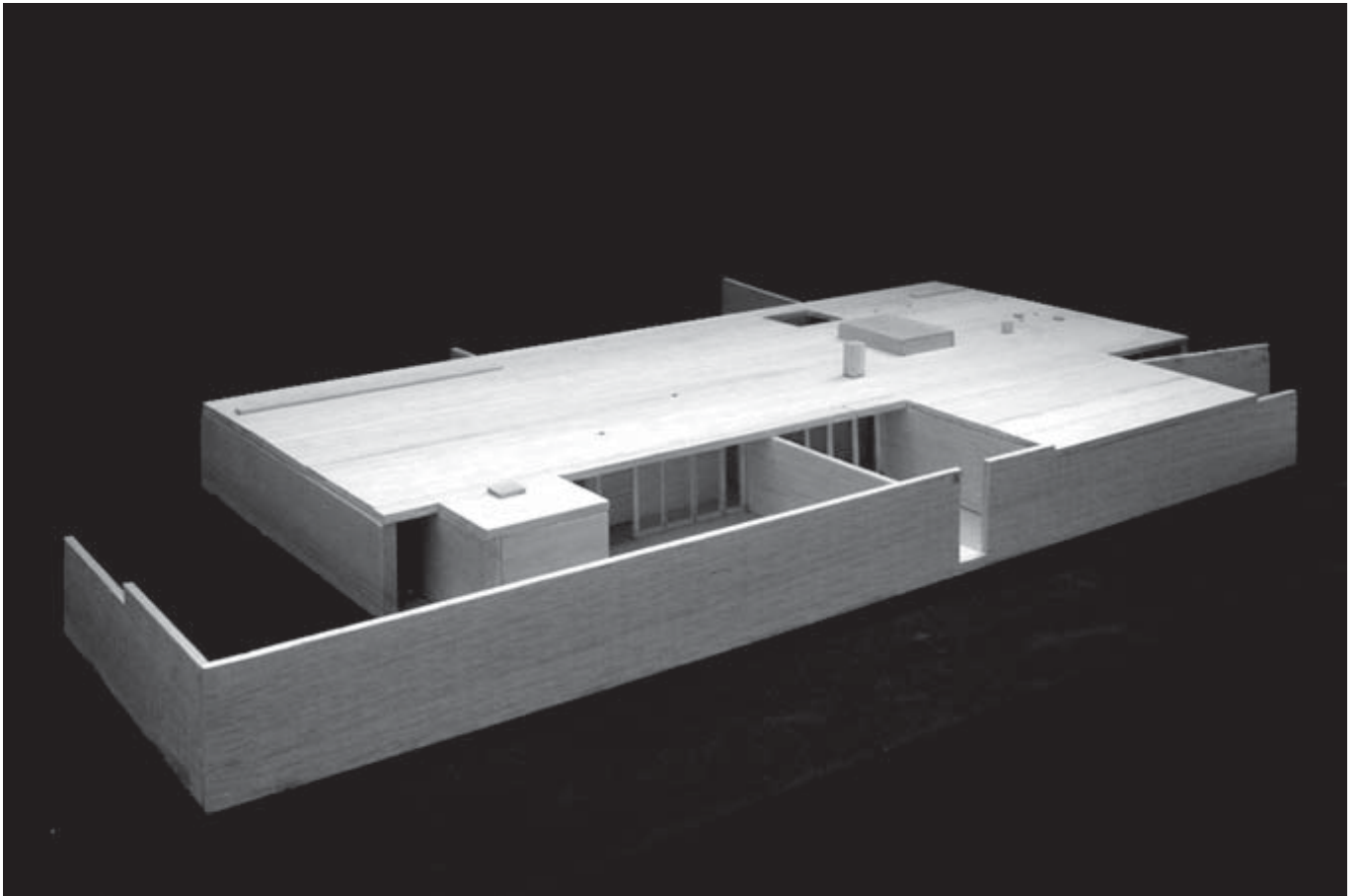

Maqueta Vista Volumétrica.

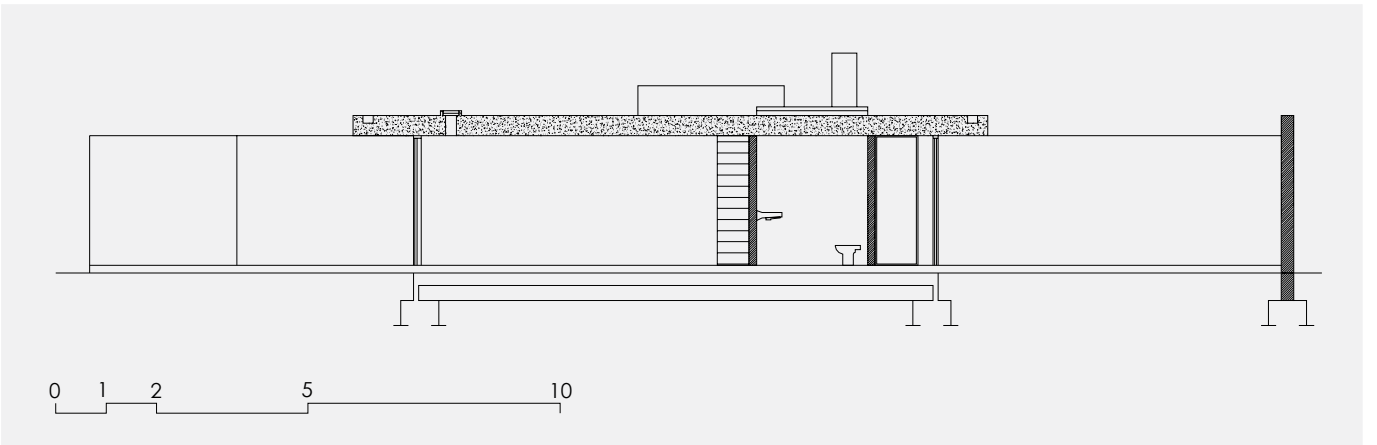
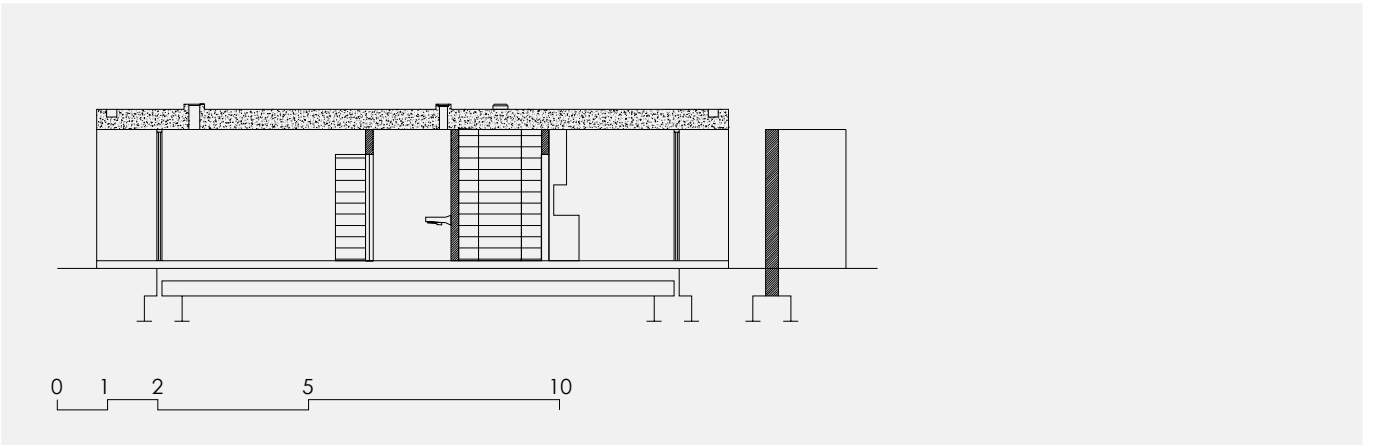
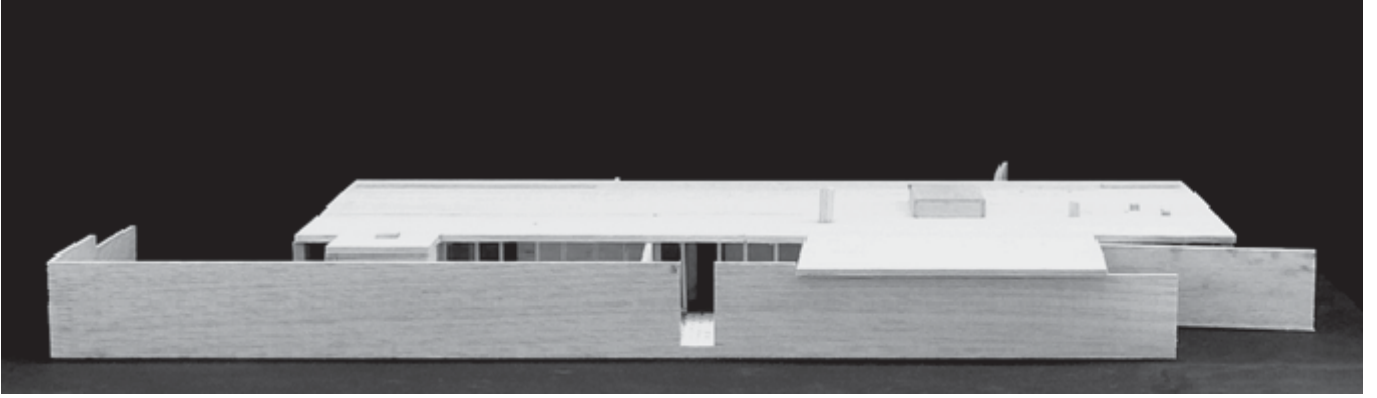

Maqueta Alzado. Sección CA. Sección CB.

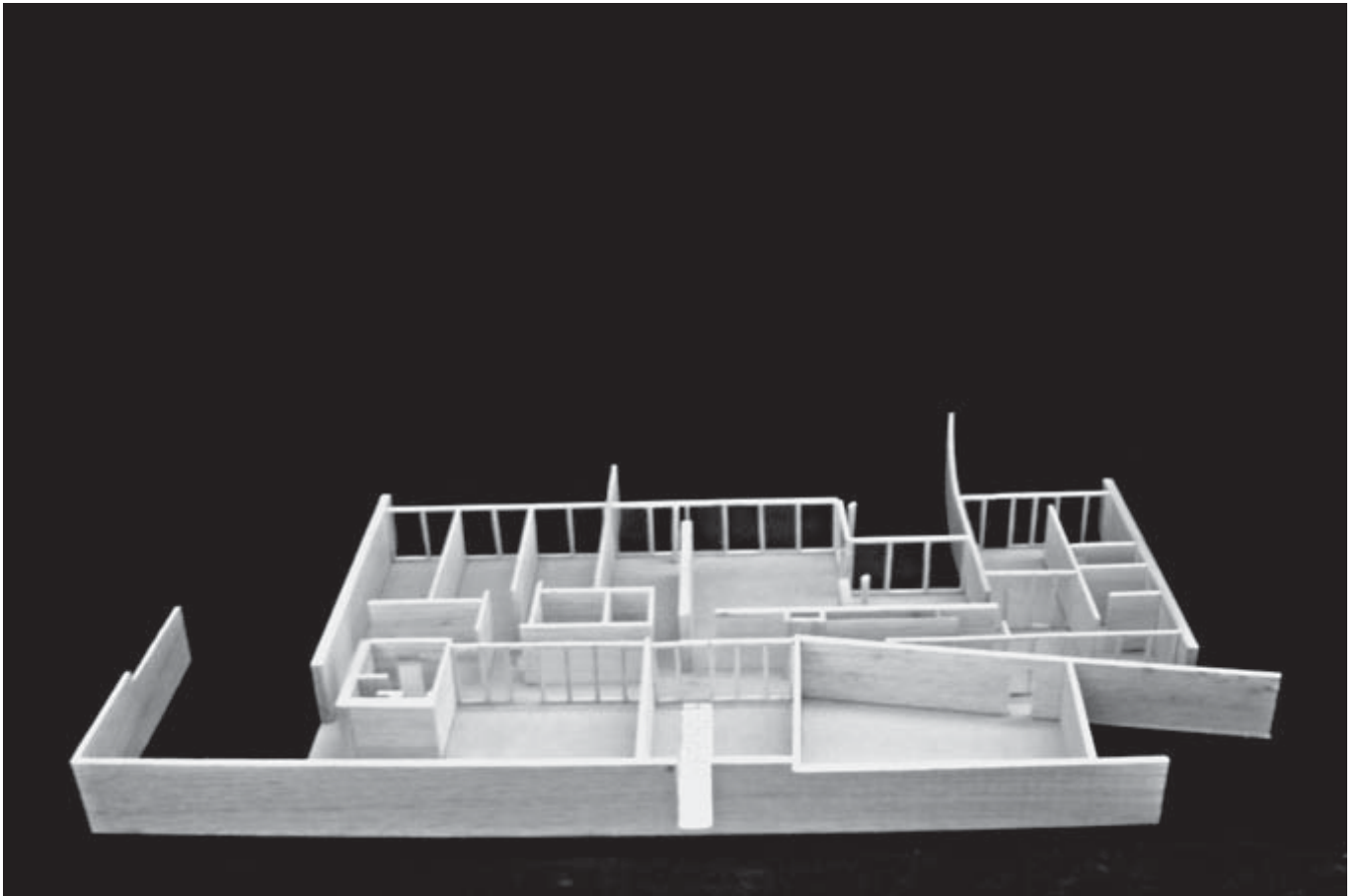

Maqueta Planta.

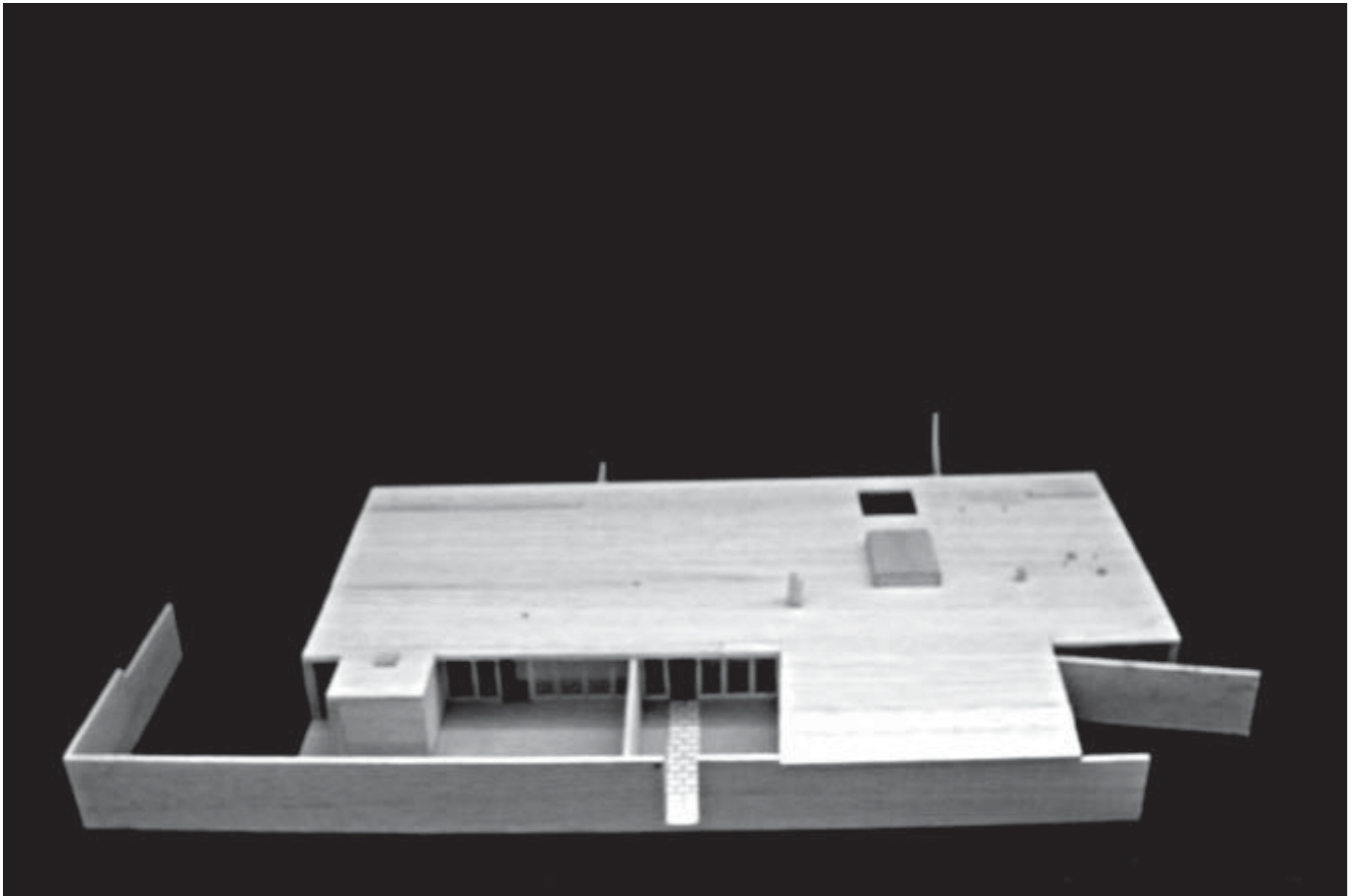

Maqueta Vista Aérea.

CASA. ALCANENA.

1987-1992

GEOVANNY CABRERA

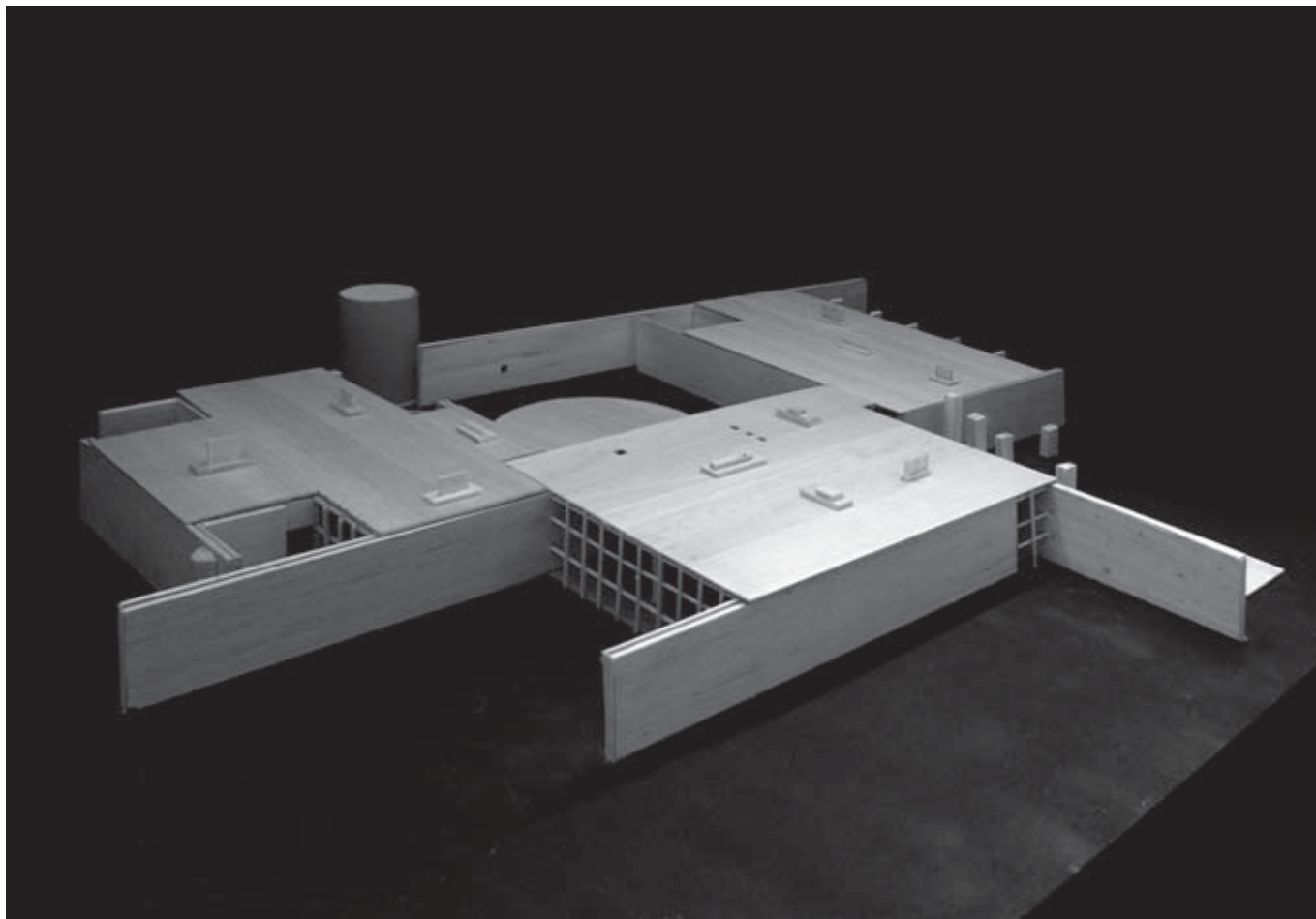

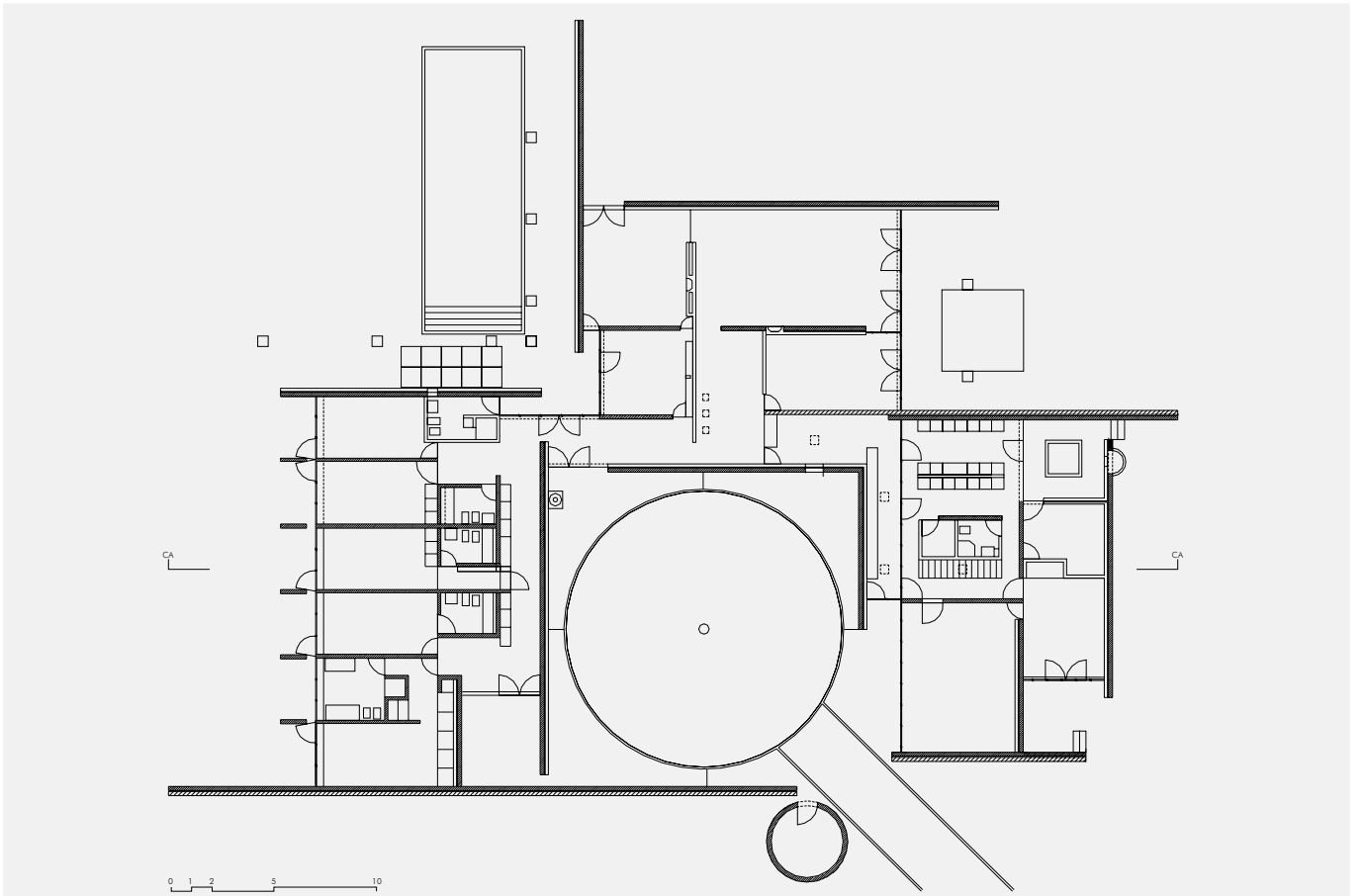
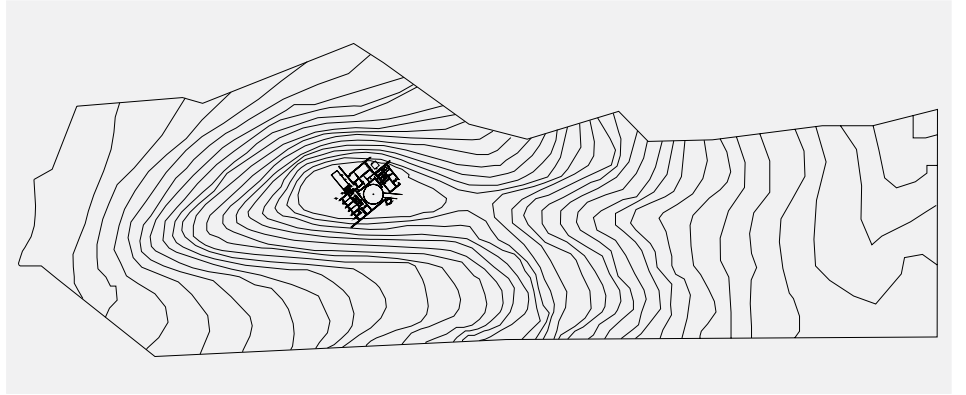

Plano de Situación. Planta Única.

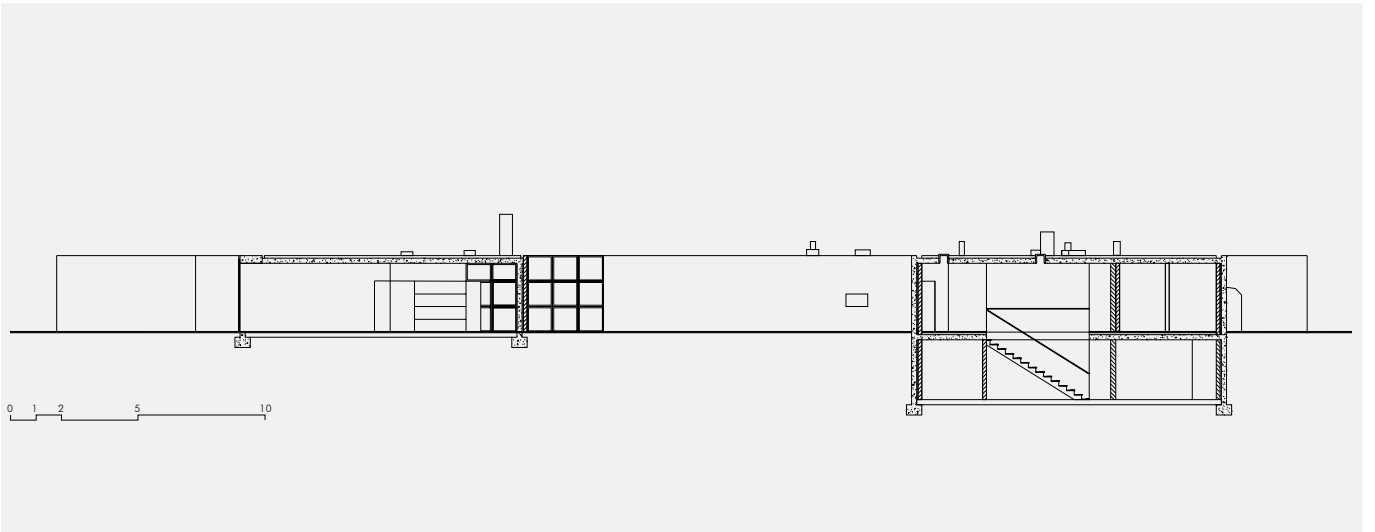

Sección CA.

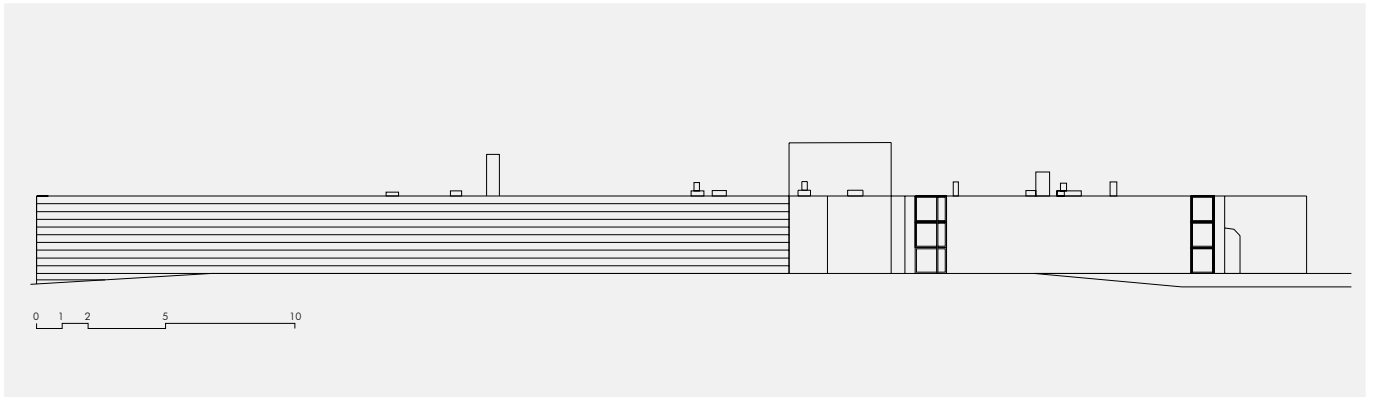

42

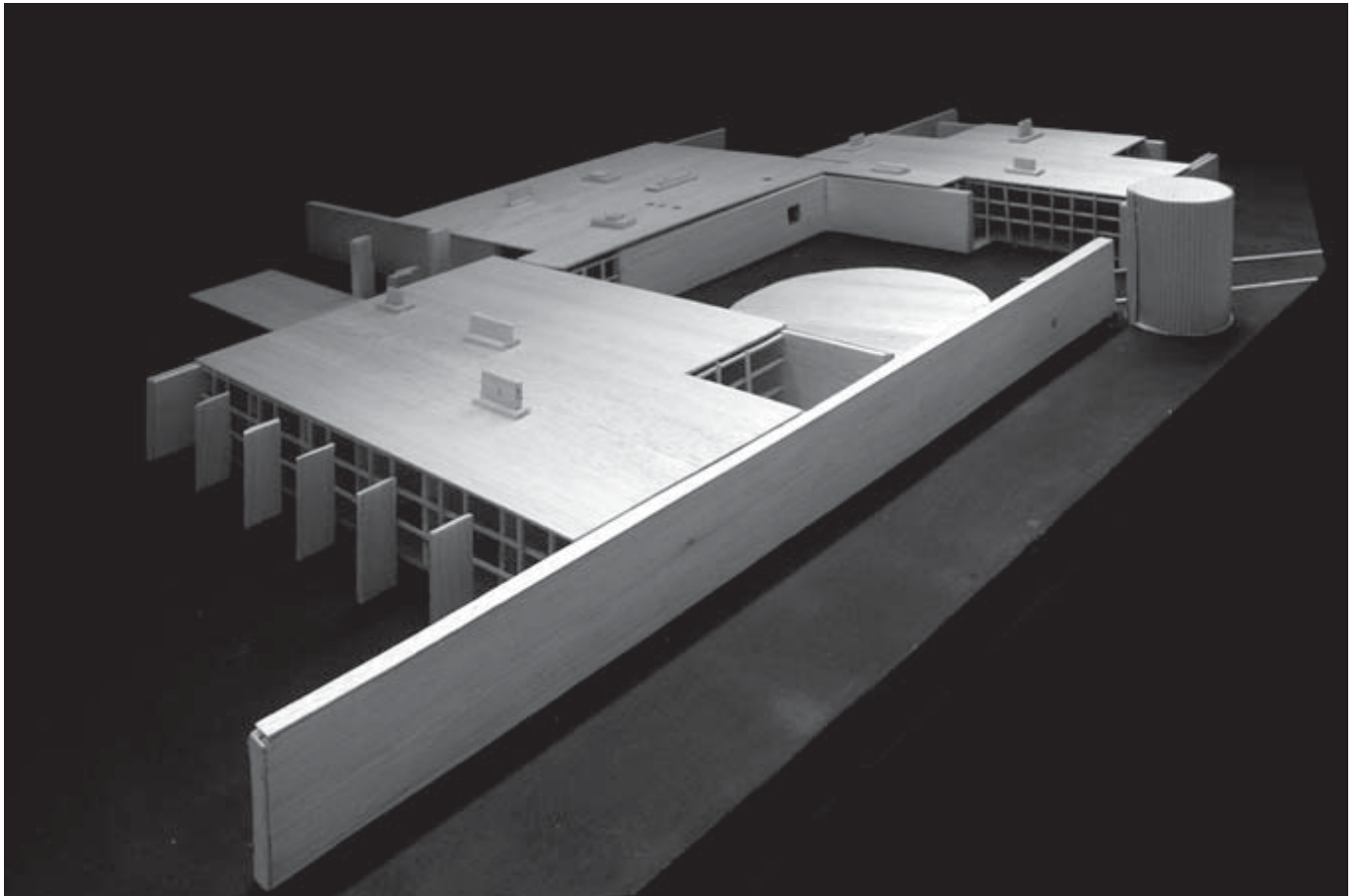

Alzado Frontal. Maqueta Vista Ingreso.

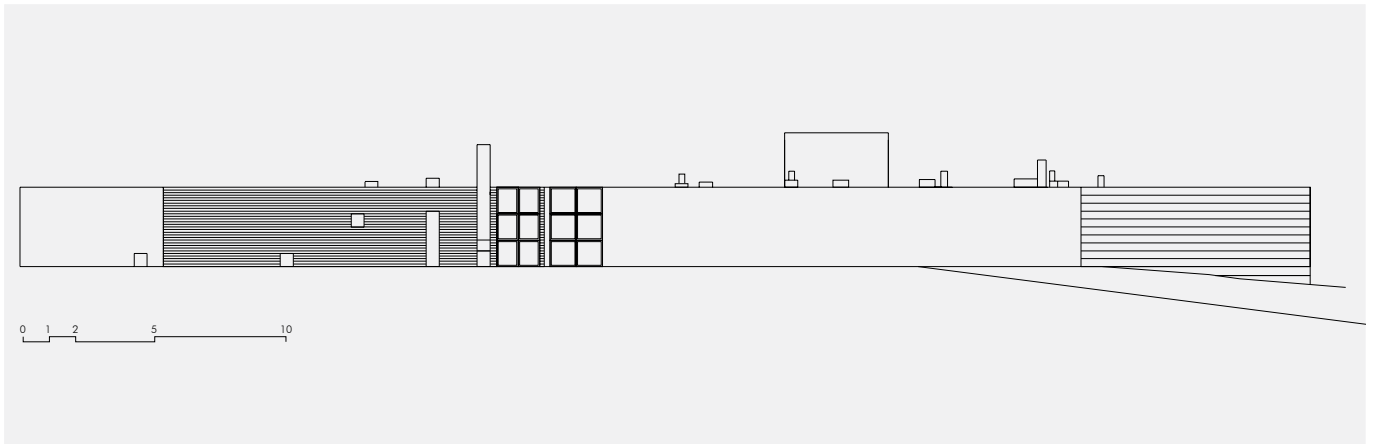
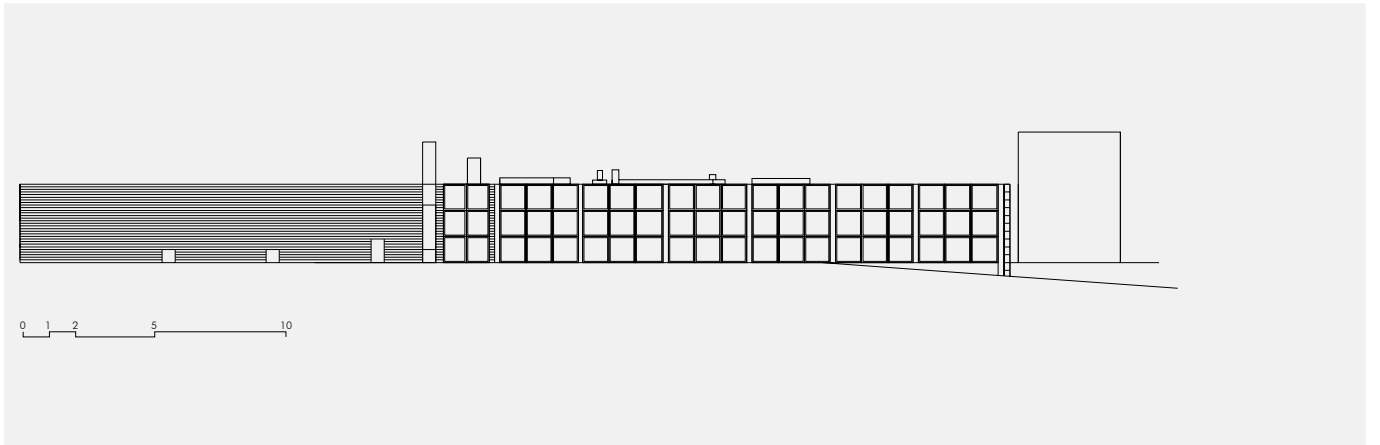
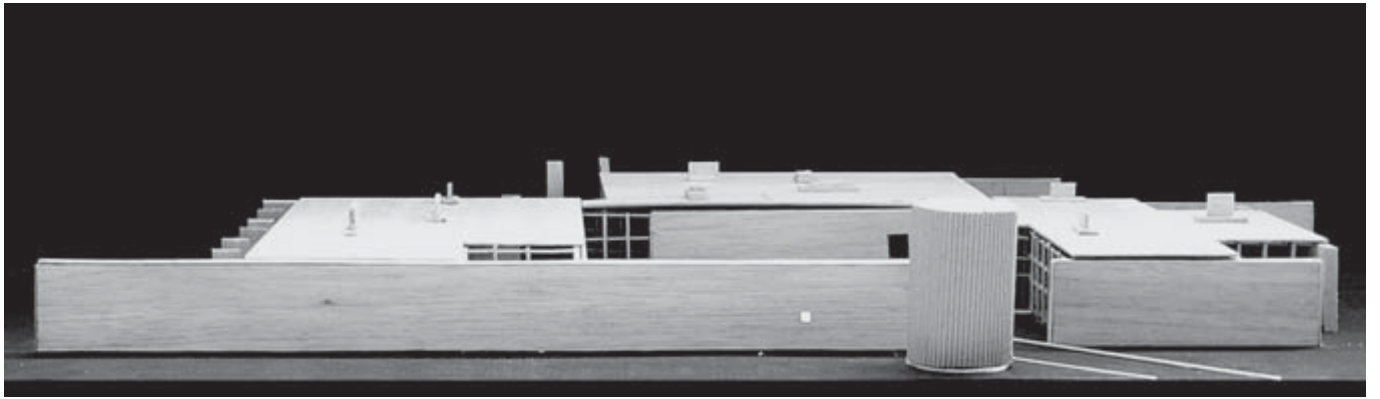

Maqueta Alzado Frontal. Alzado Lateral Izquierdo. Alzado Posterior.

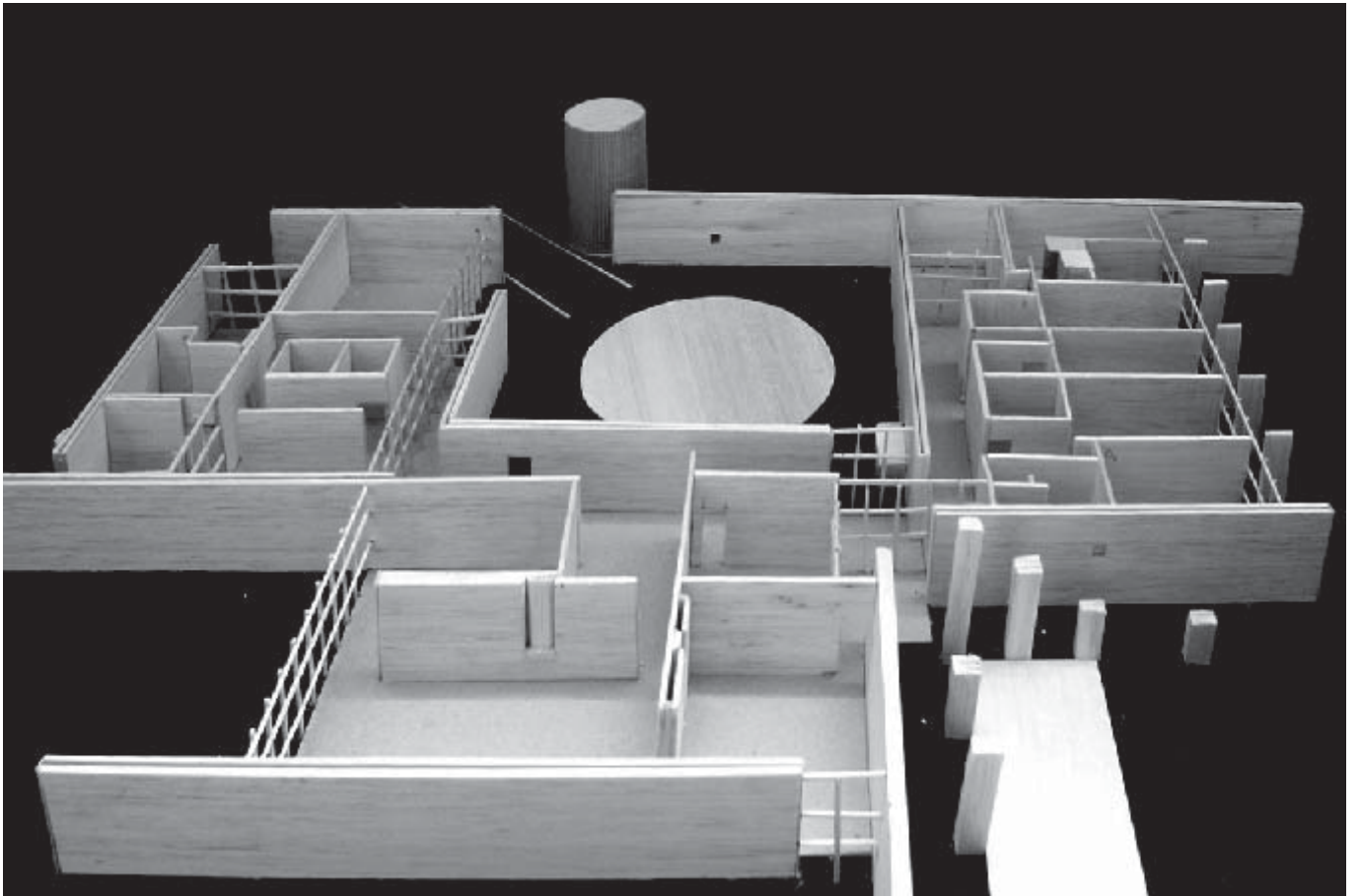

Maqueta Planta.

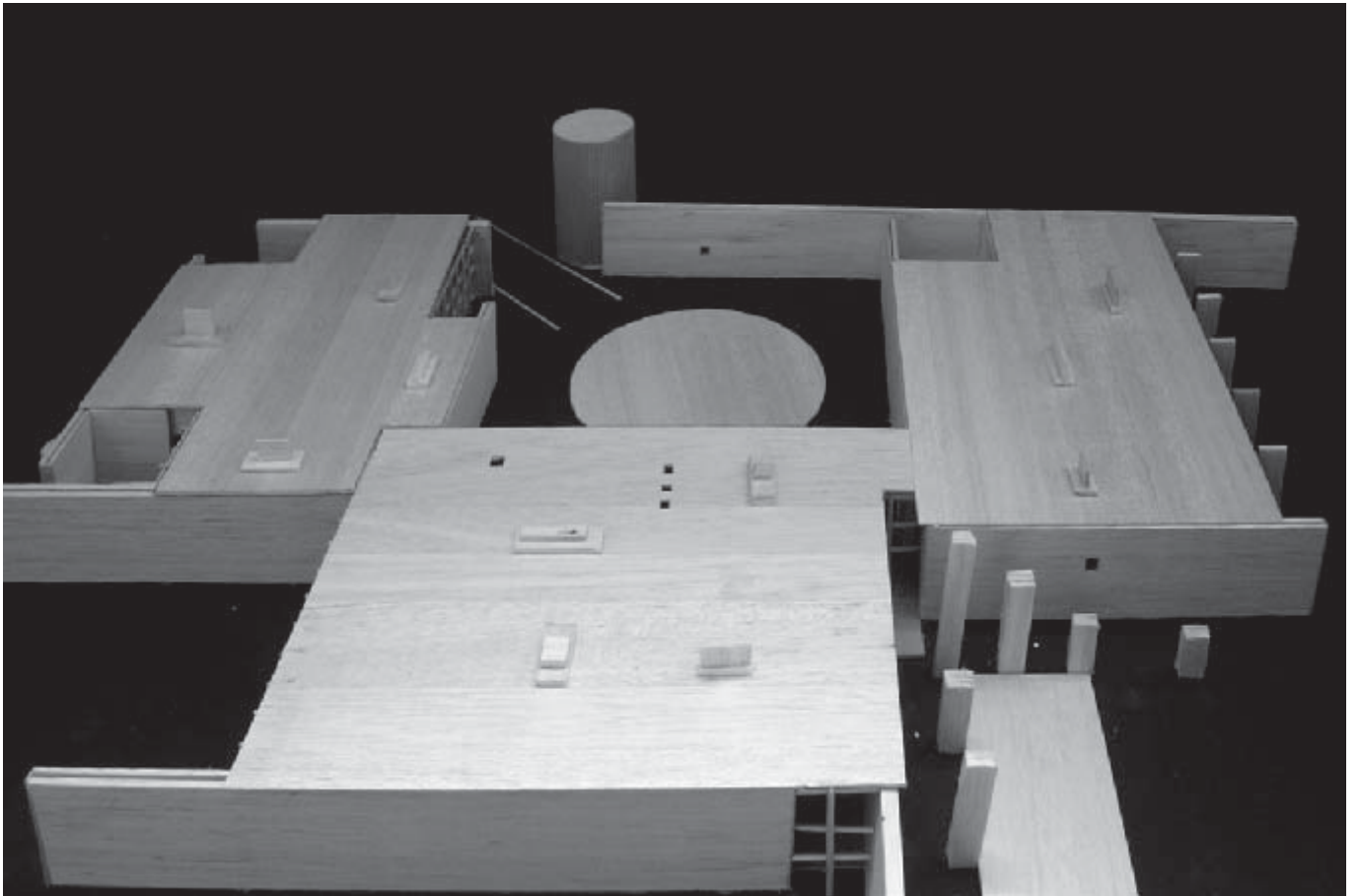

Maqueta Vista Aérea.

VIVIENDA UNIFAMILIAR. BOAVISTA-RUA.

1987-1994

JUAN PABLO CARVALLO

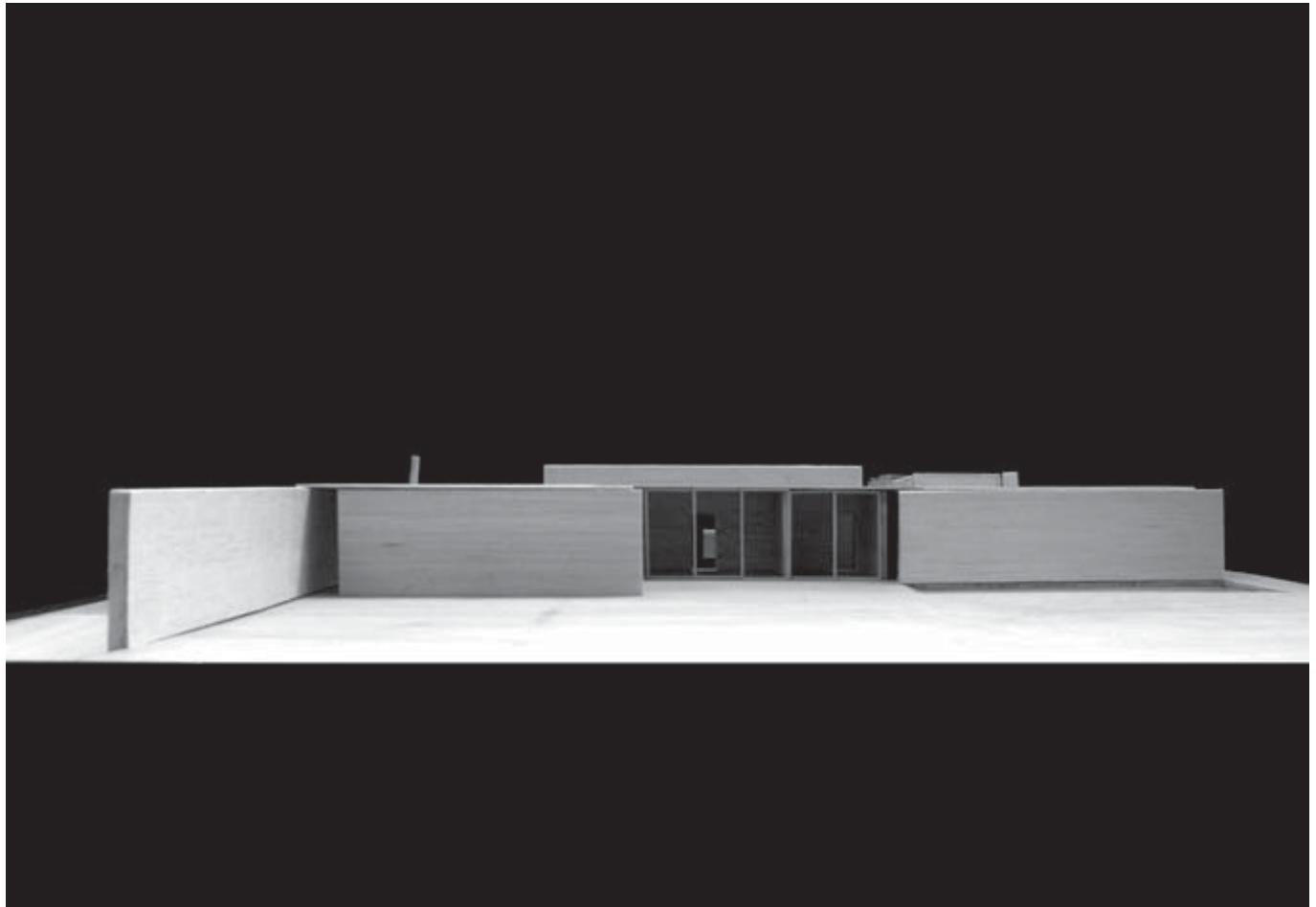

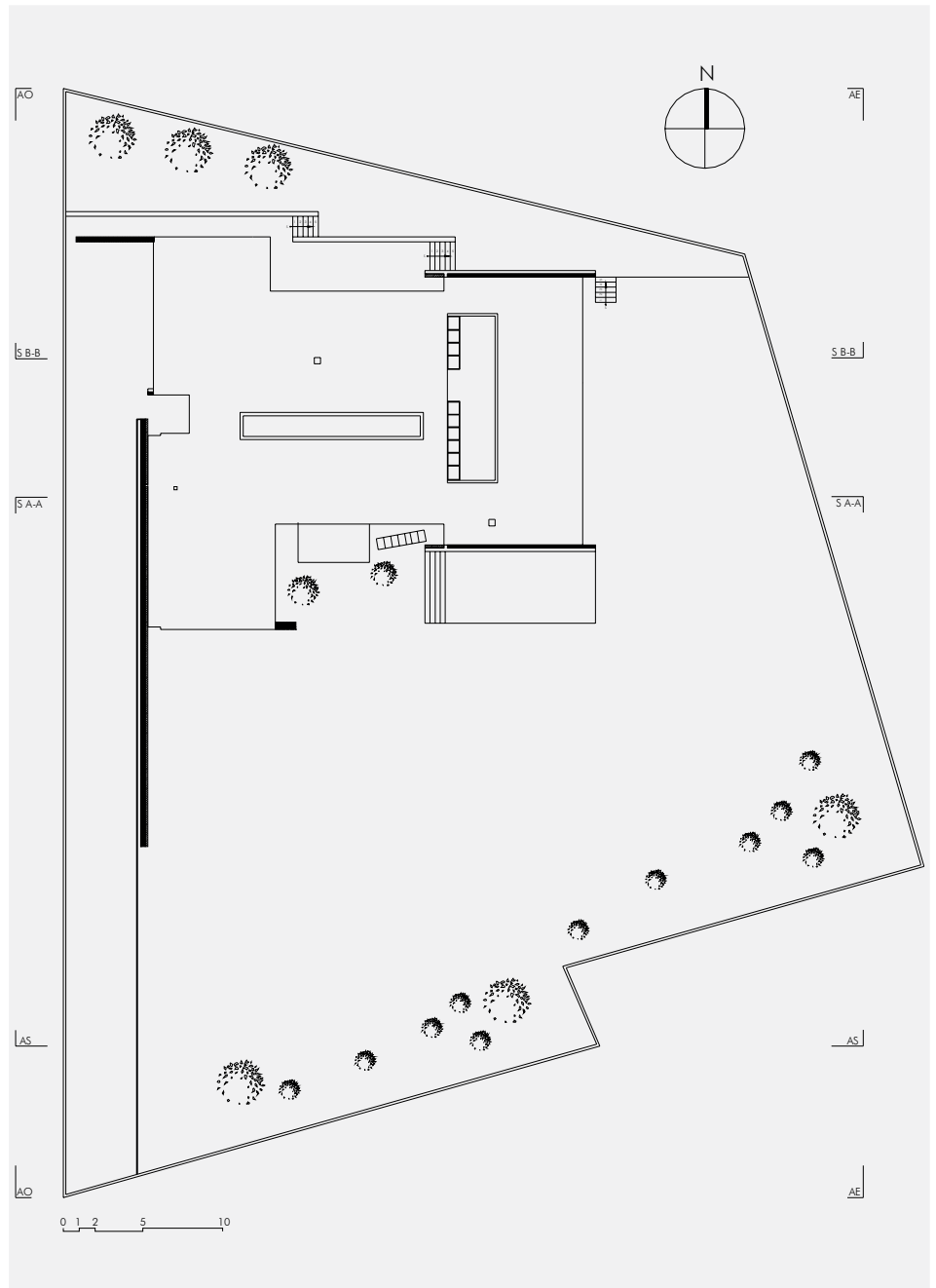

Plano de Situación - Planta de Cubiertas.

- | | |
|-----------------------------|------------------------------|
| 01. Acceso Principal | 14. Baño de Servicio |
| 02. Vestibulo | 15. Cocina |
| 03. Bodega | 16. Lavandería |
| 04. Sala | 17. Dormitorio de Padres |
| 05. Comedor | 18. Baño de Padres |
| 06. Estudio | 19. Dormitorio de Hijos |
| 07. Corredor de Circulación | 20. Baño de Hijos |
| 08. Alacena | 21. Vestibulo de Dormitorios |
| 09. Desayunador | 22. Paño |
| 10. Bodega | 23. Piscina |
| 11. Garaje | 24. Jardín |
| 12. Corredor de Servicio | 25. Rampa de Ingreso |
| 13. Cuarto de Servicio | 26. Acceso de Servicio |

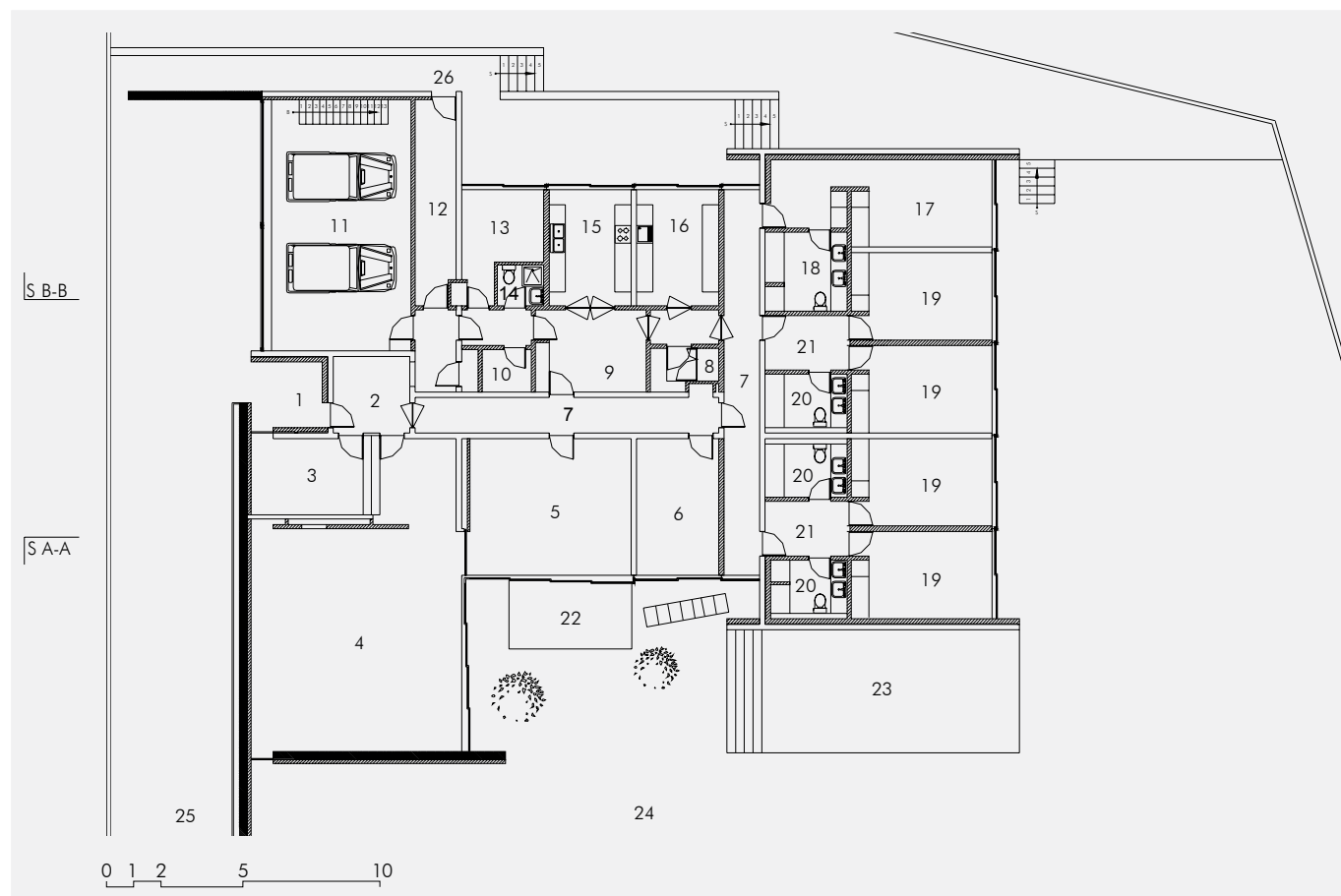

Planta Única.

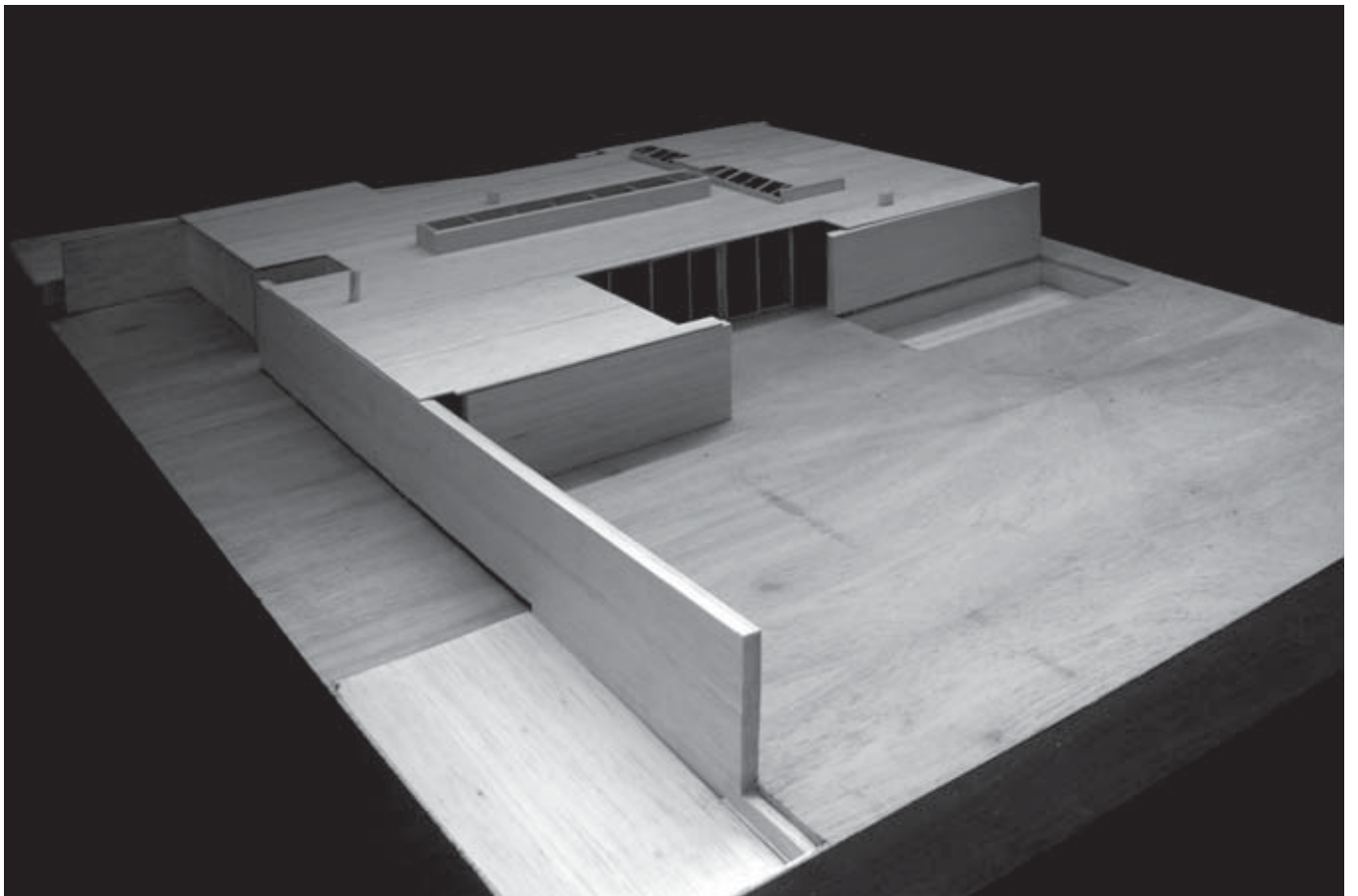

Maqueta Vista Posterior.

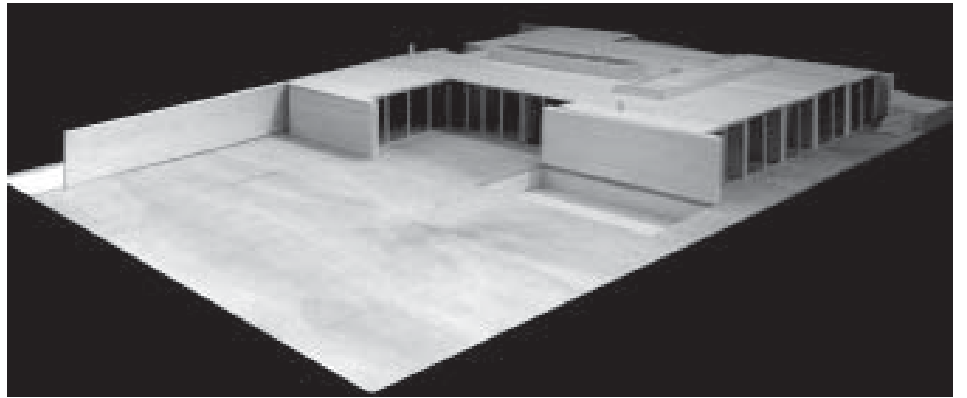

51

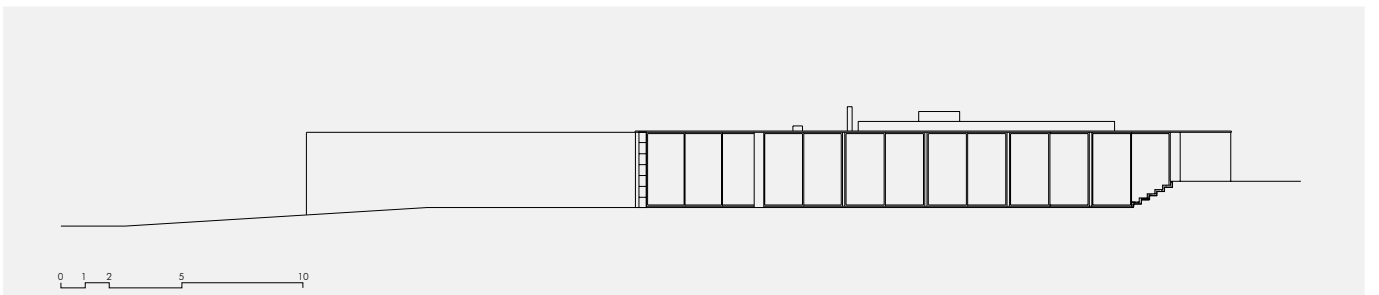
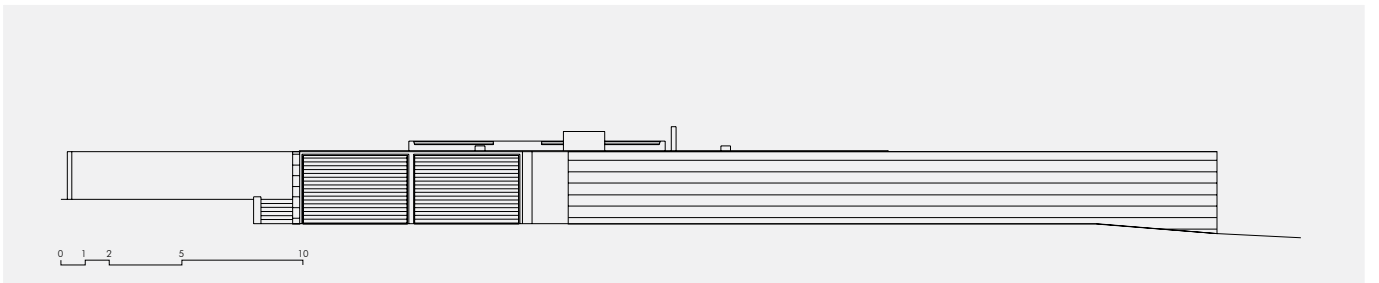
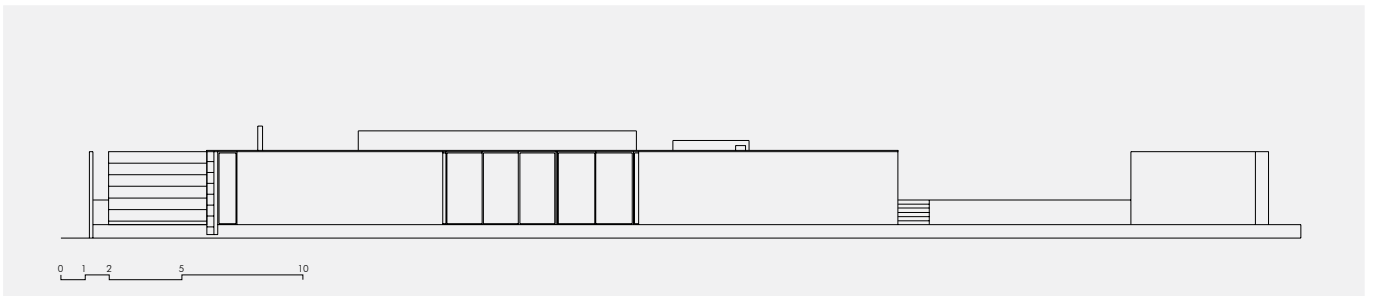

Maqueta Vista Posterior. Alzado Sur. Alzado Oeste. Alzado Este.

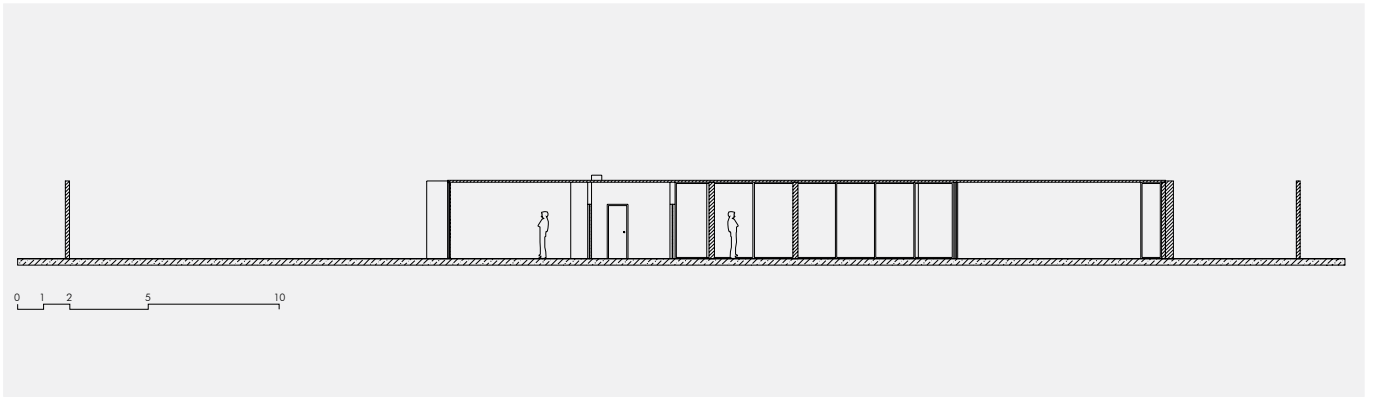

52

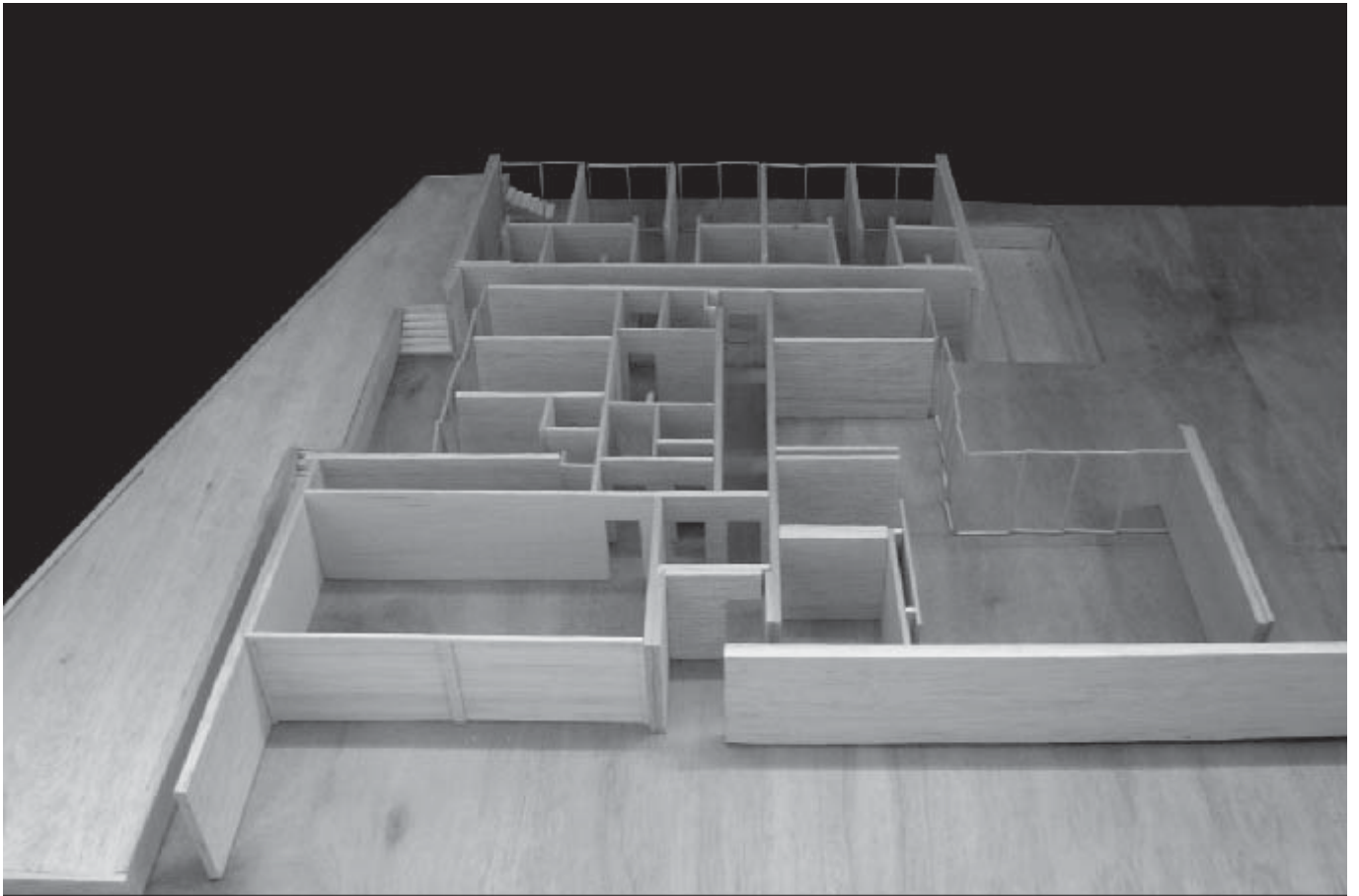

Sección A-A. Maqueta Planta.

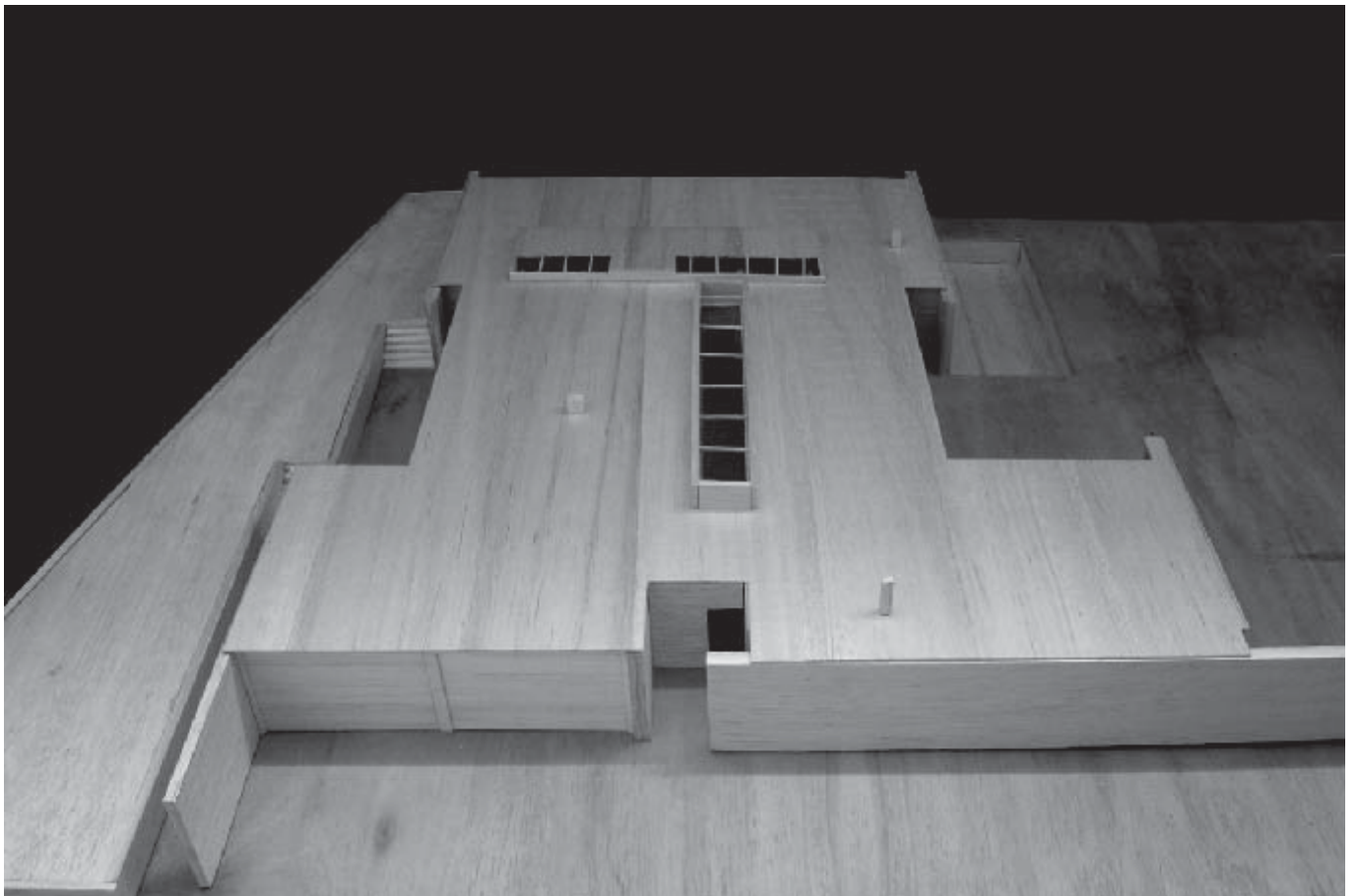
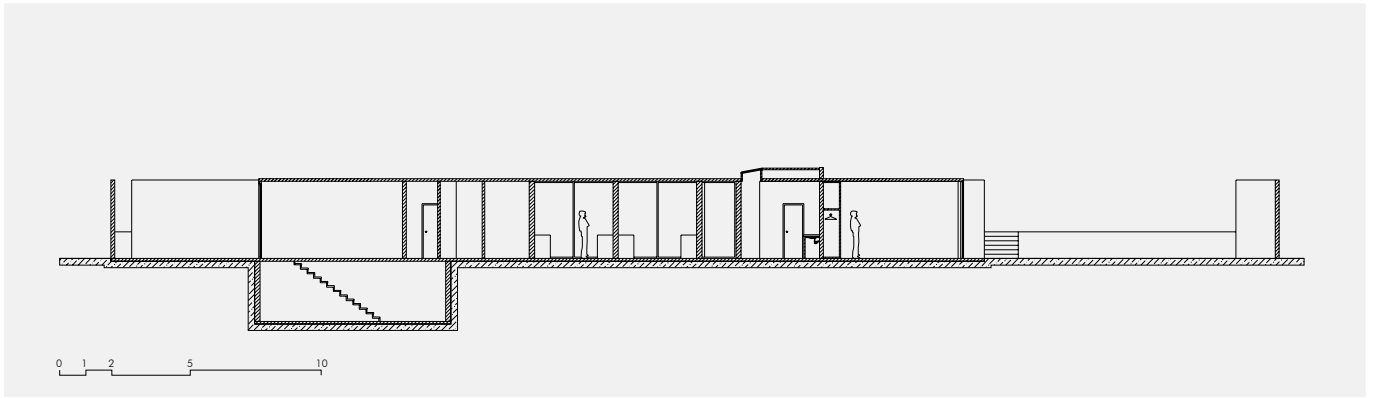

Sección B-B. Maqueta Vista Aérea.

CASA. QUINTA DA BATOCA.

1989-1994

JOSUÉ VEGA

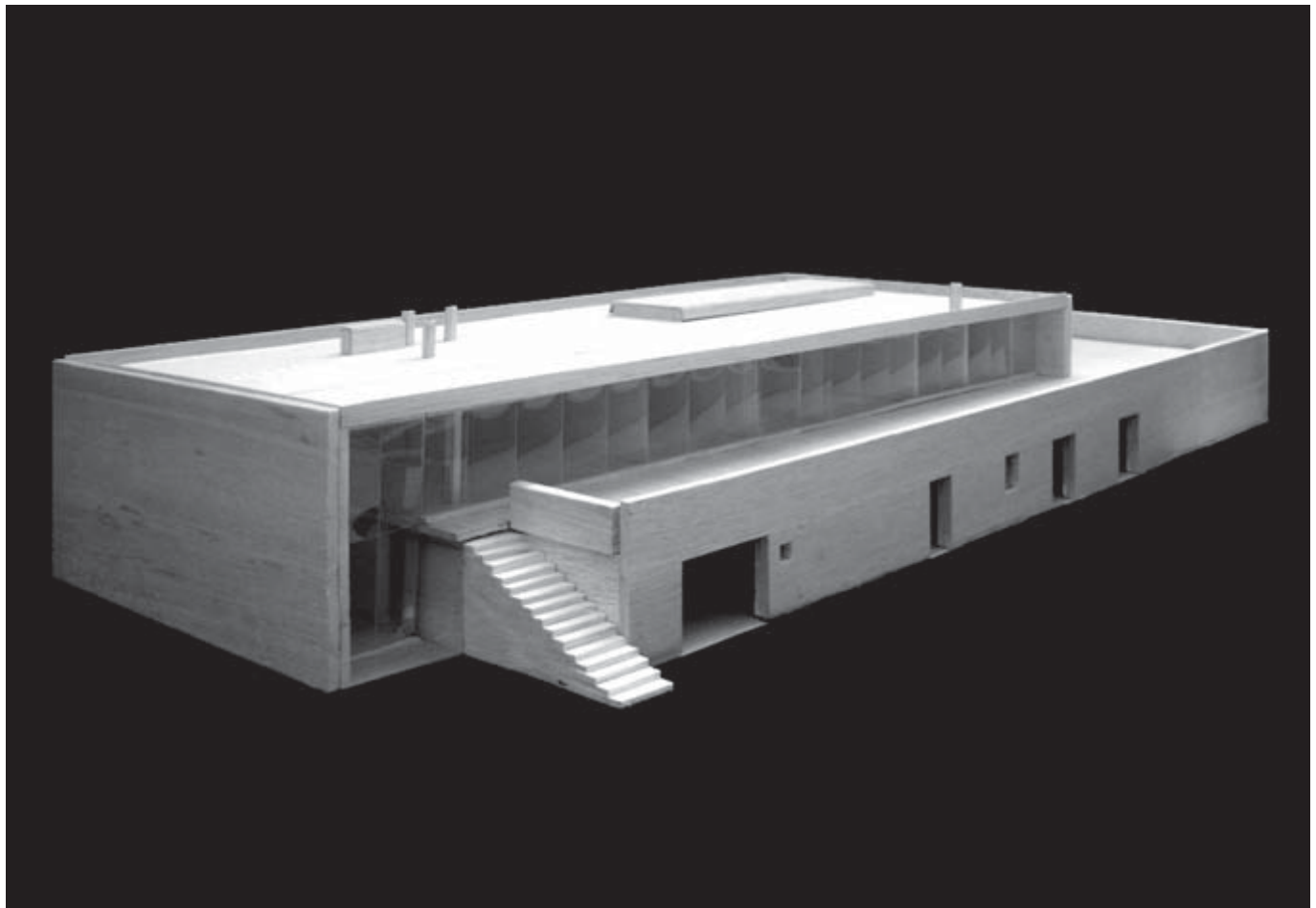

- 01. Cocina
- 02. Sala
- 03. Comedor
- 04. Estudio
- 05. Baño
- 06. Vestidor
- 07. Dormitorio Padres
- 08. Dormitorio Hijos
- 09. Lavandería
- 10. Dormitorio Servicio
- 11. Bodegas
- 12. Cava
- 13. Garaje
- 14. Dormitorio Huéspedes
- 15. Cuarto de Juegos

56

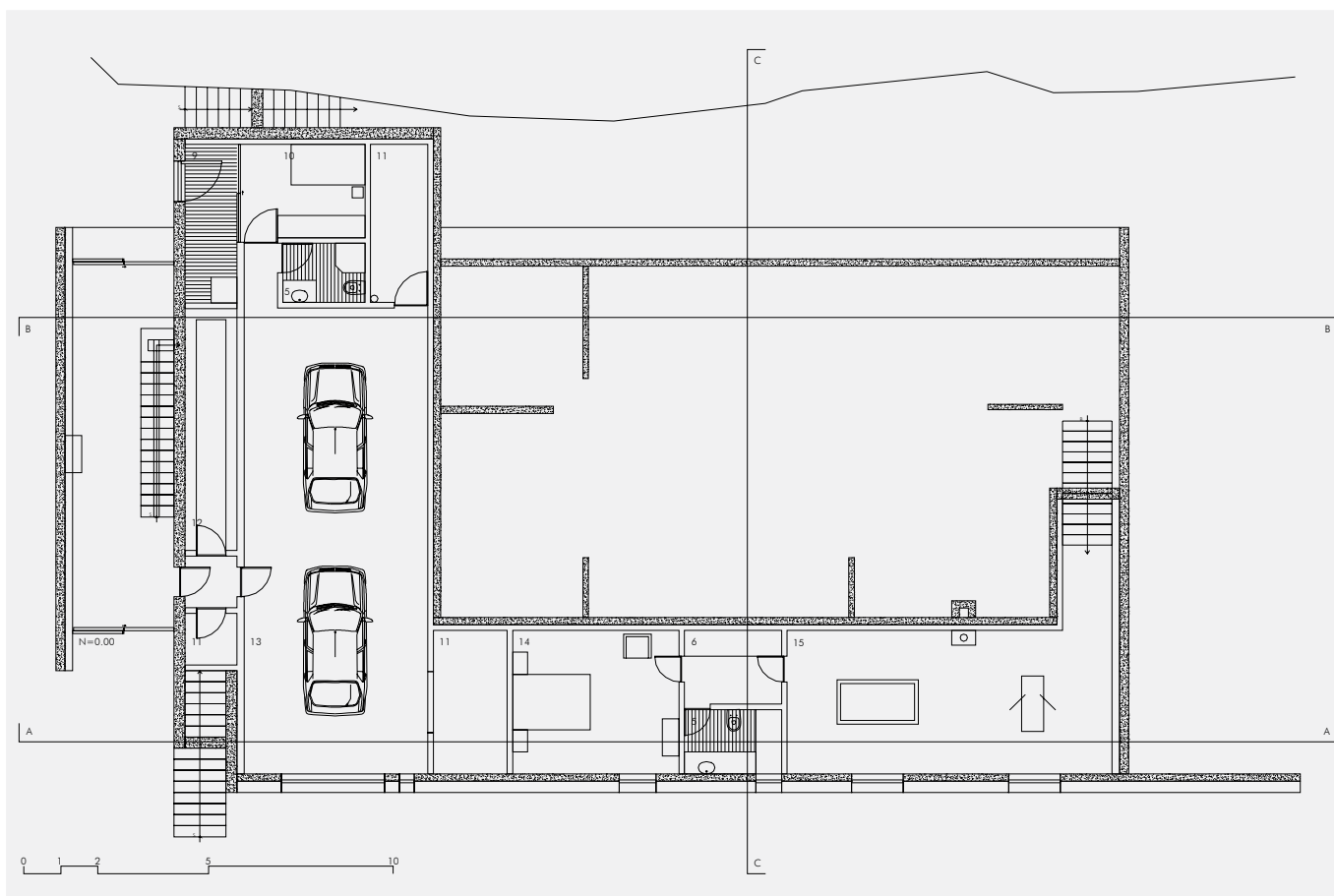

Planta Baja.

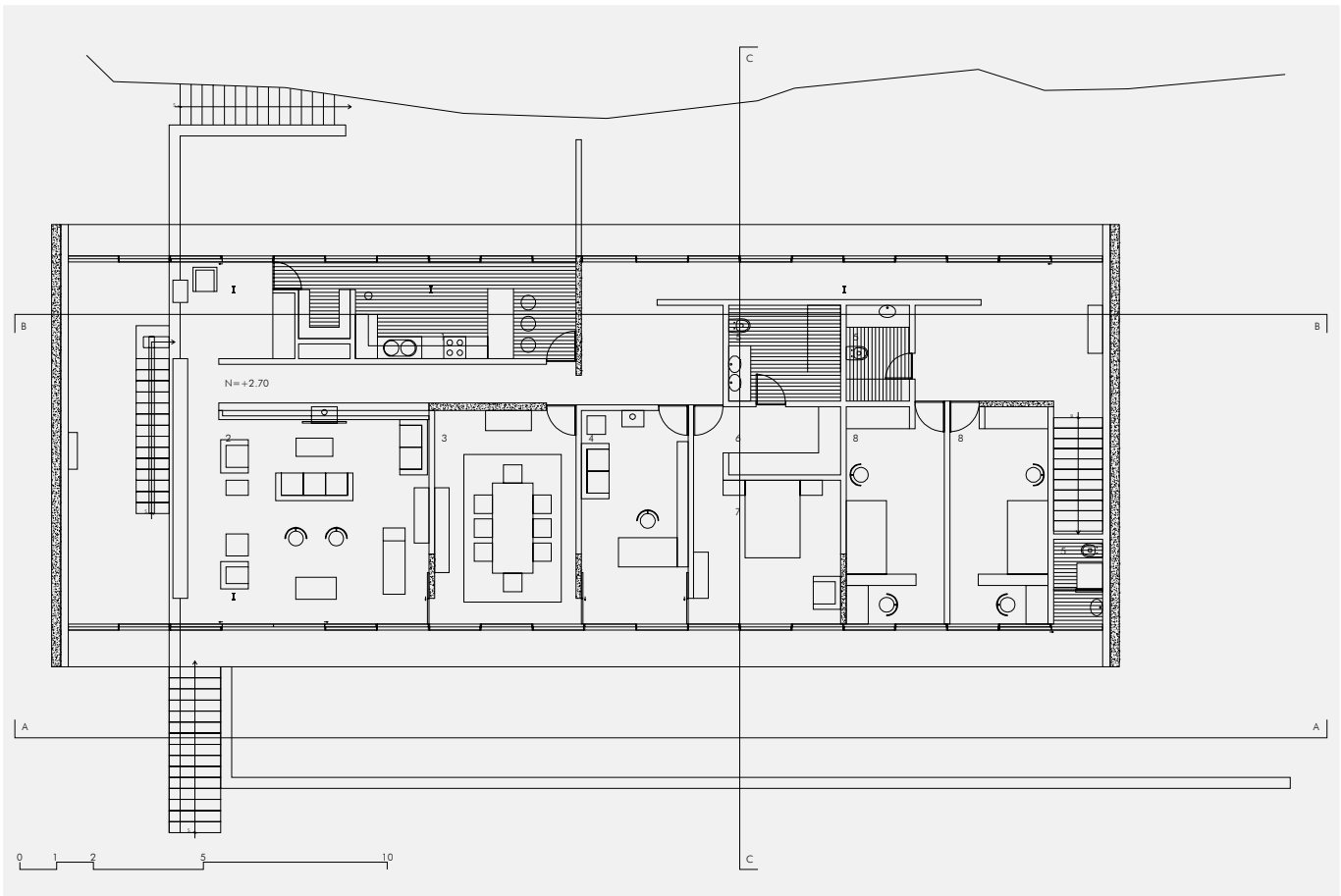
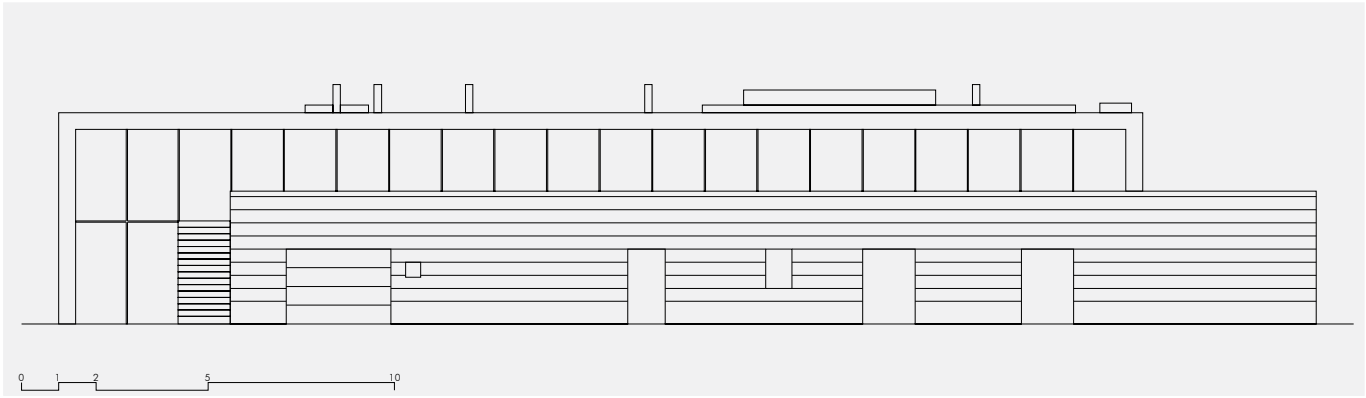

Alzado Frontal. Planta Alta.

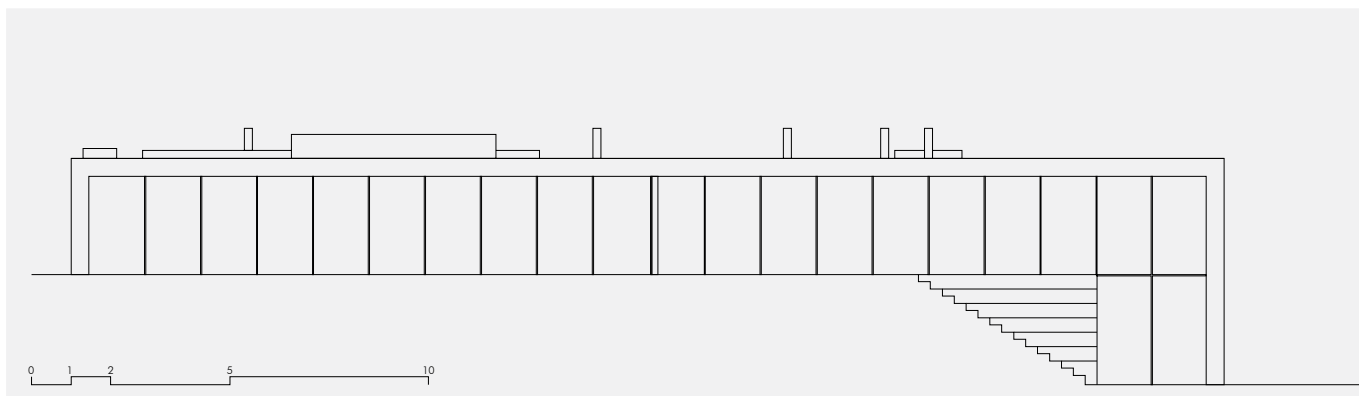

58

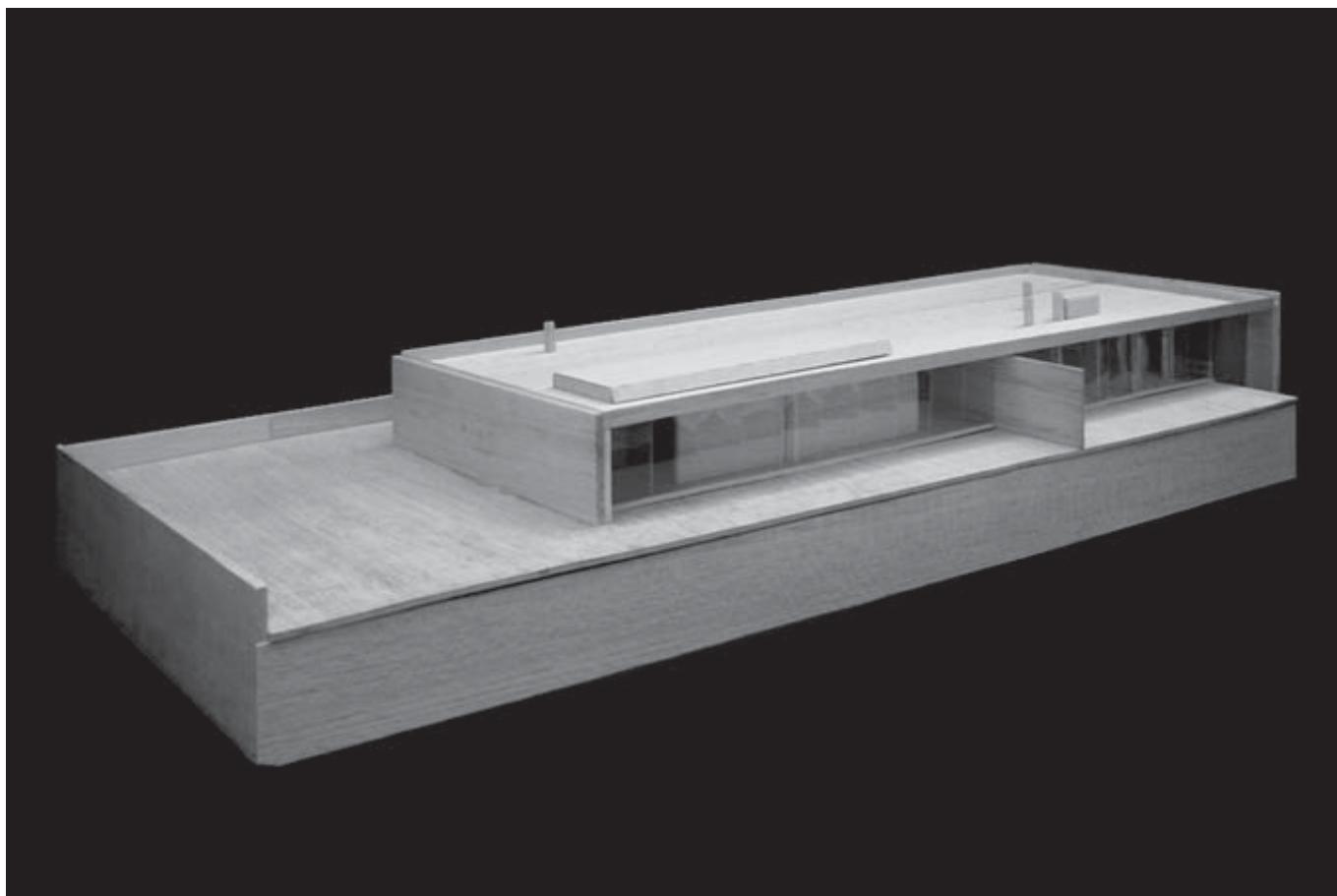

Alzado Posterior. Maqueta Vista Posterior.

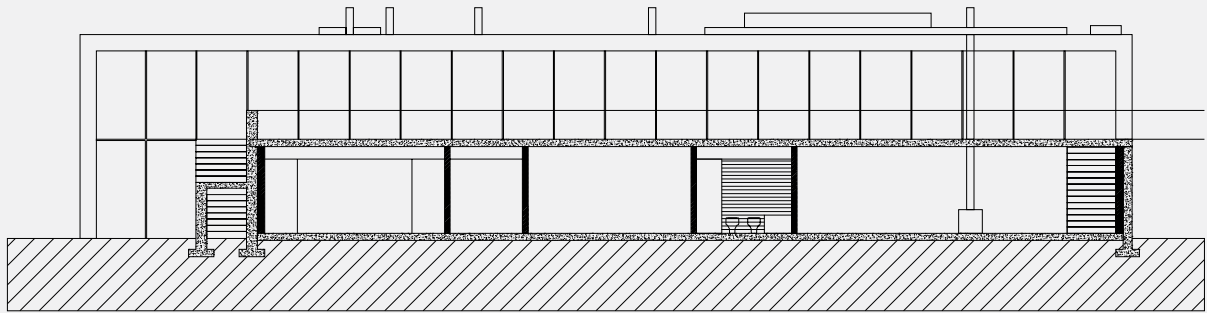

0 1 2 5 10

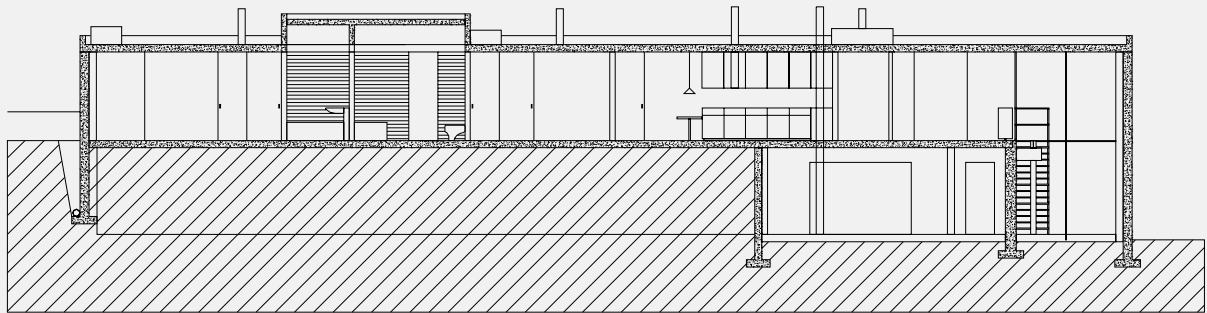

0 1 2 5 10

Sección A-A. Sección B-B.

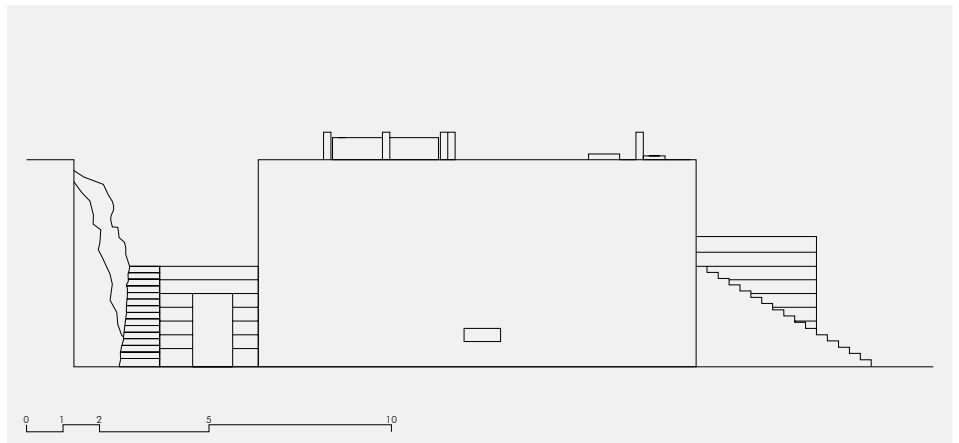
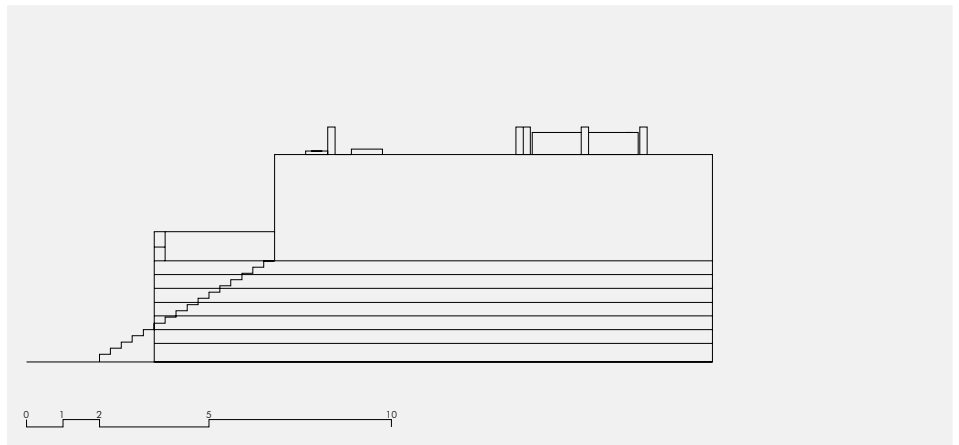
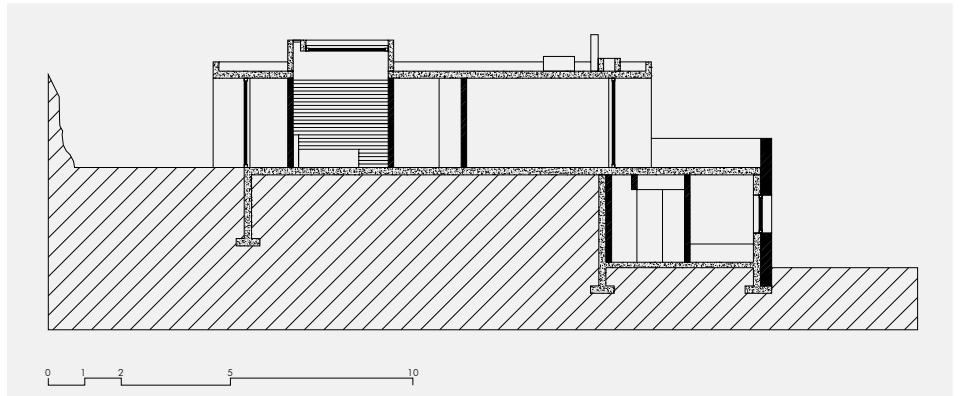

Sección C-C. Alzado Lateral Derecho. Alzado Lateral Izquierdo.

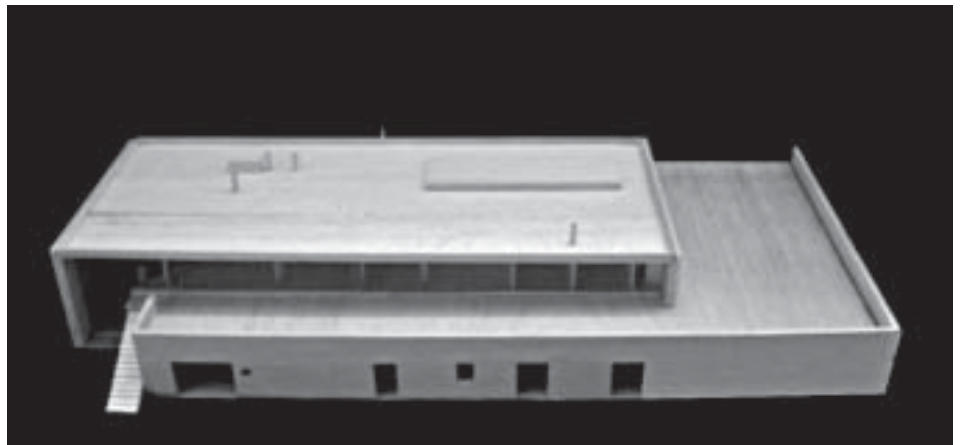
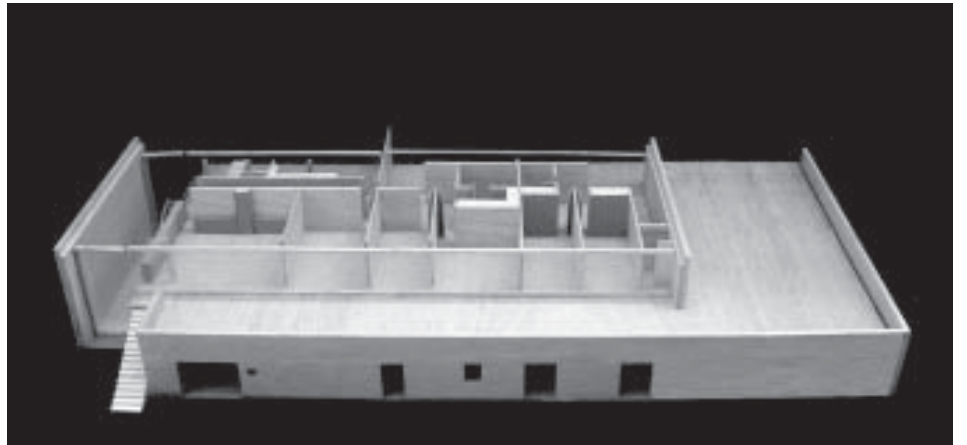

Maqueta Planta Baja. Maqueta Planta Alta. Maqueta Vista Aérea.

VIVIENDA UNIFAMILIAR. MAIA.

1990-1993

ÁNGEL CUVI

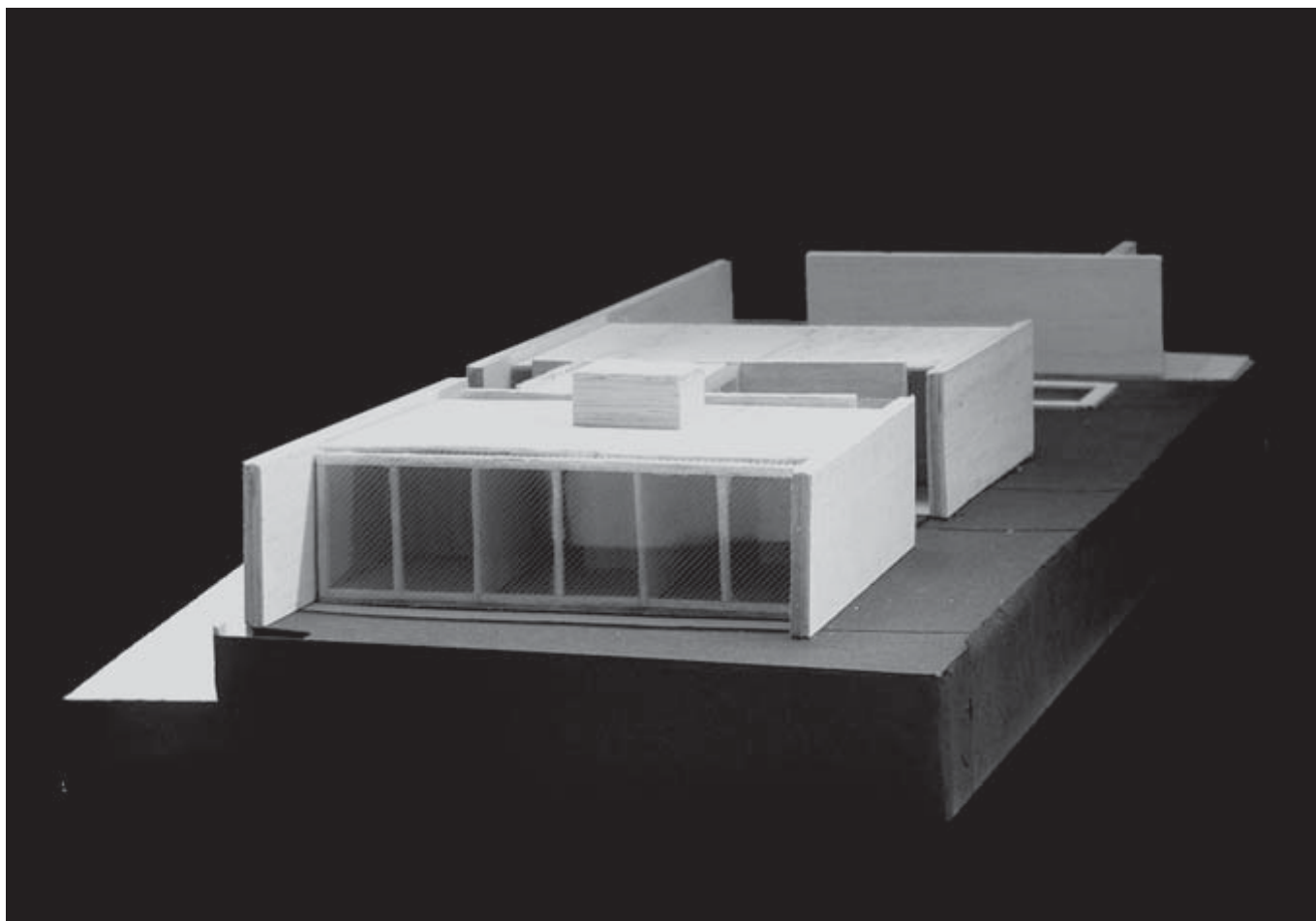

- 01. Accesos
- 02. Sala
- 03. Cocina
- 04. Comedor Interior
- 05. Comedor Exterior
- 06. Jardín
- 07. Piscina
- 08. Garaje
- 09. Dormitorios
- 10. Baños

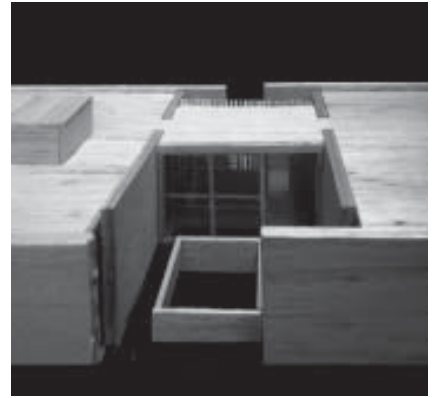

64

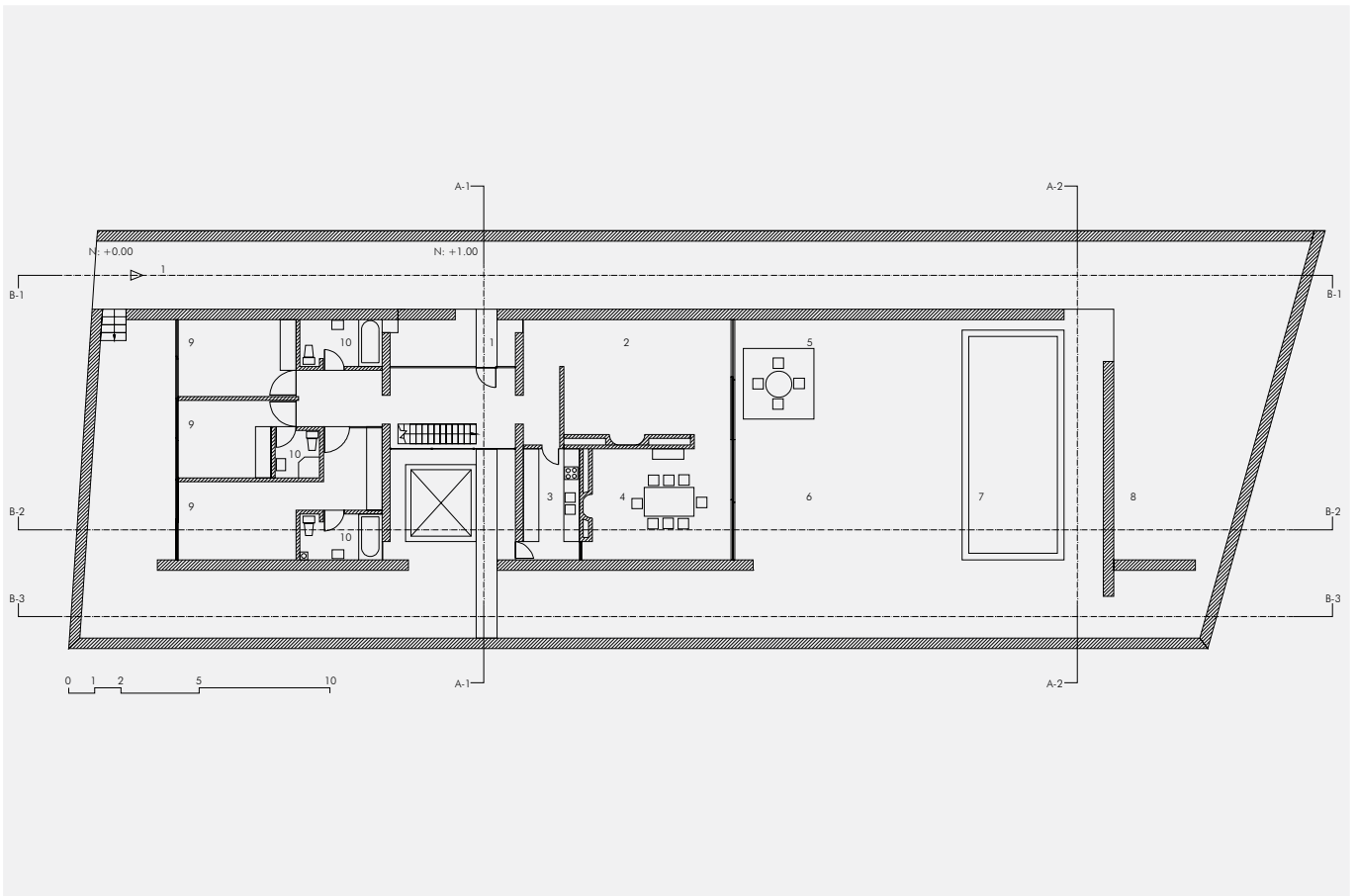

Maqueta Detalle. Planta Baja.

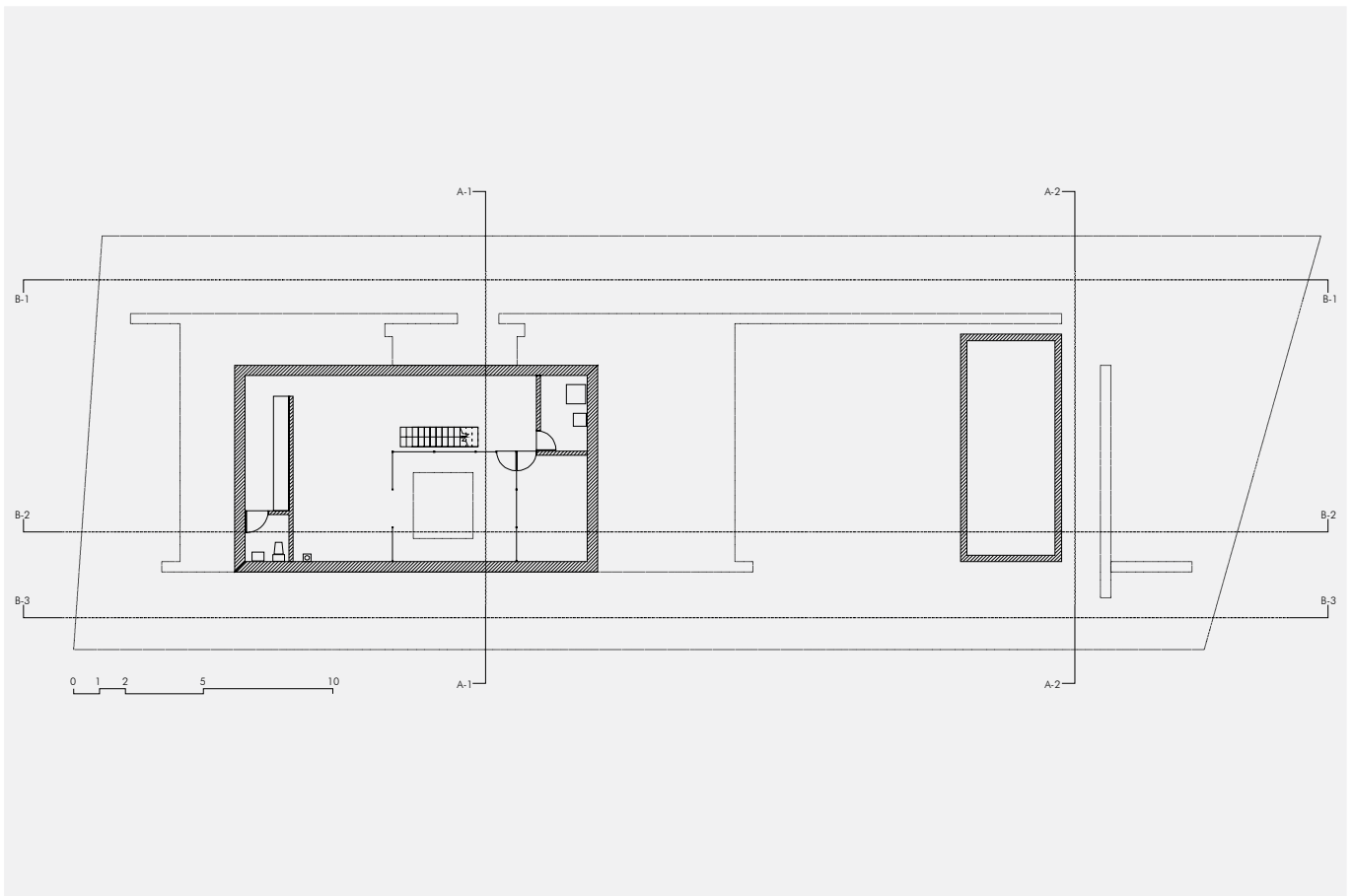
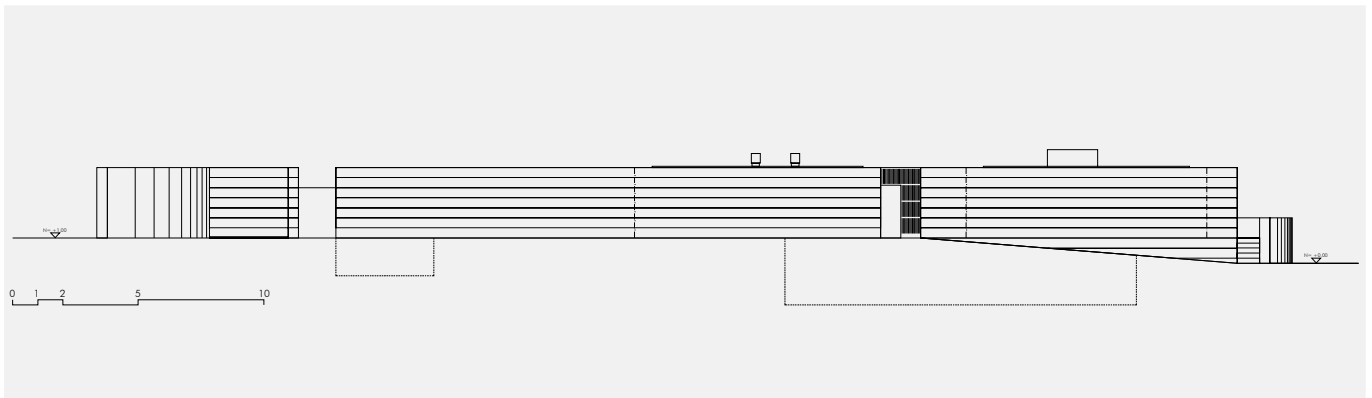

Sección B-1. Planta Sub-terránea.

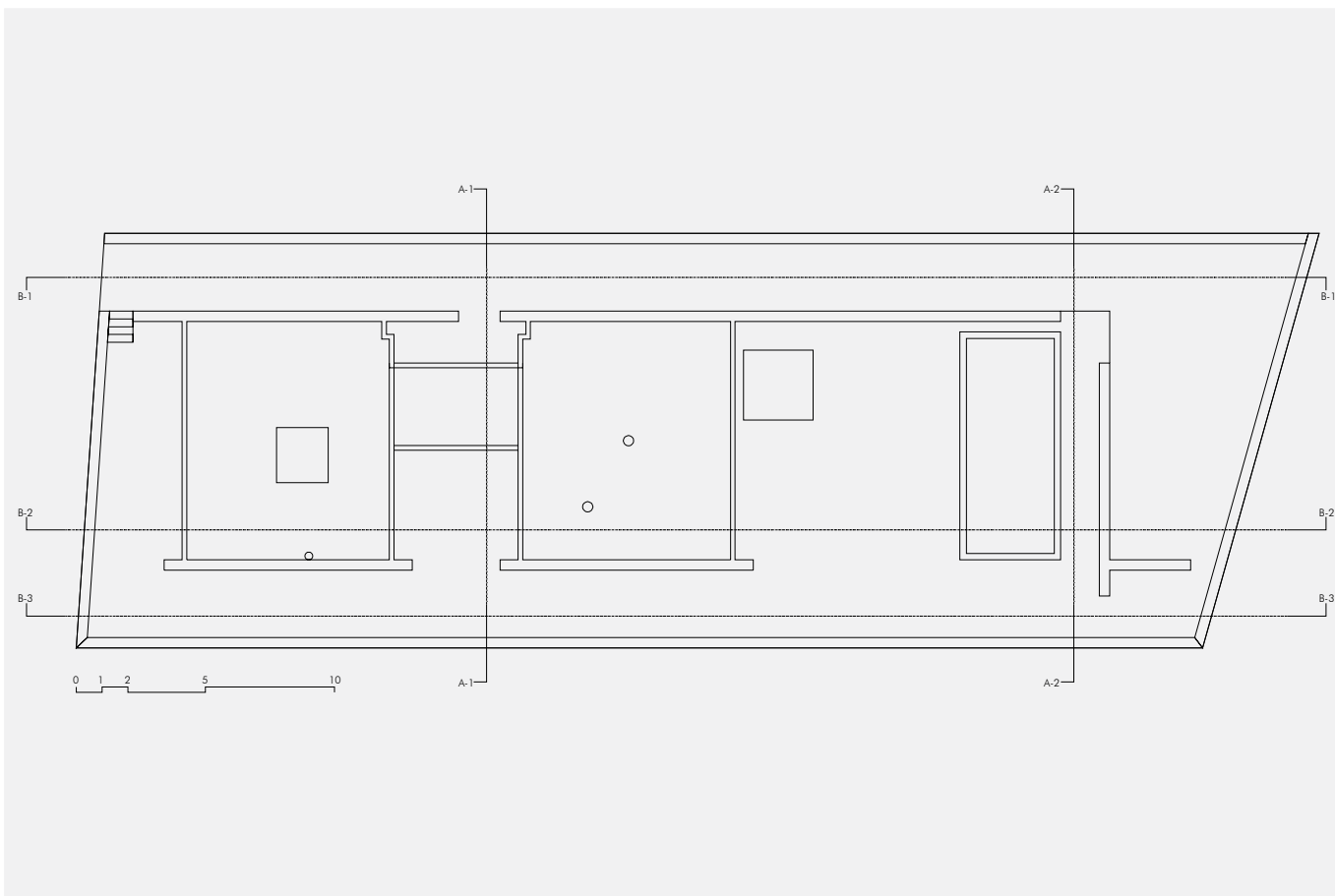
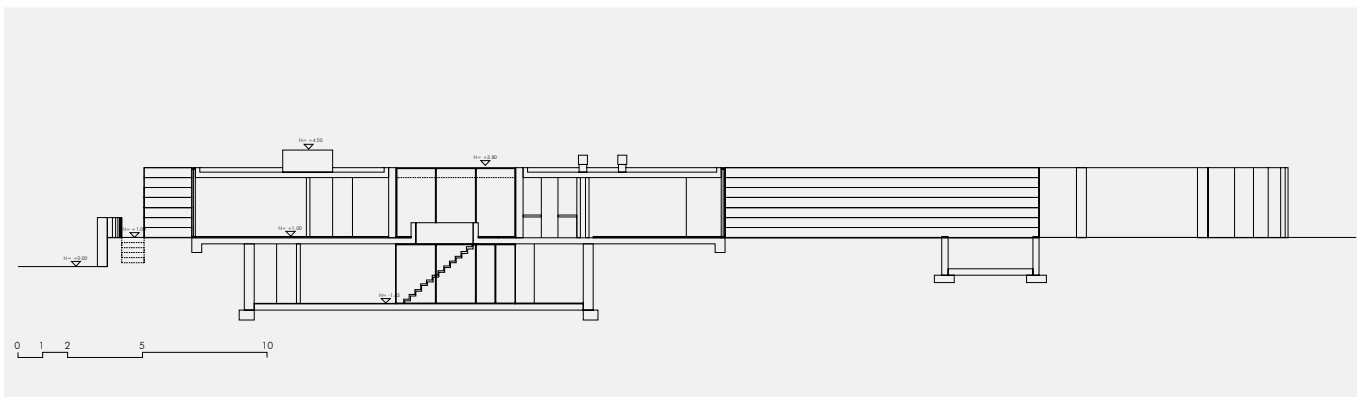

Sección B-2. Planta de Cubiertas.

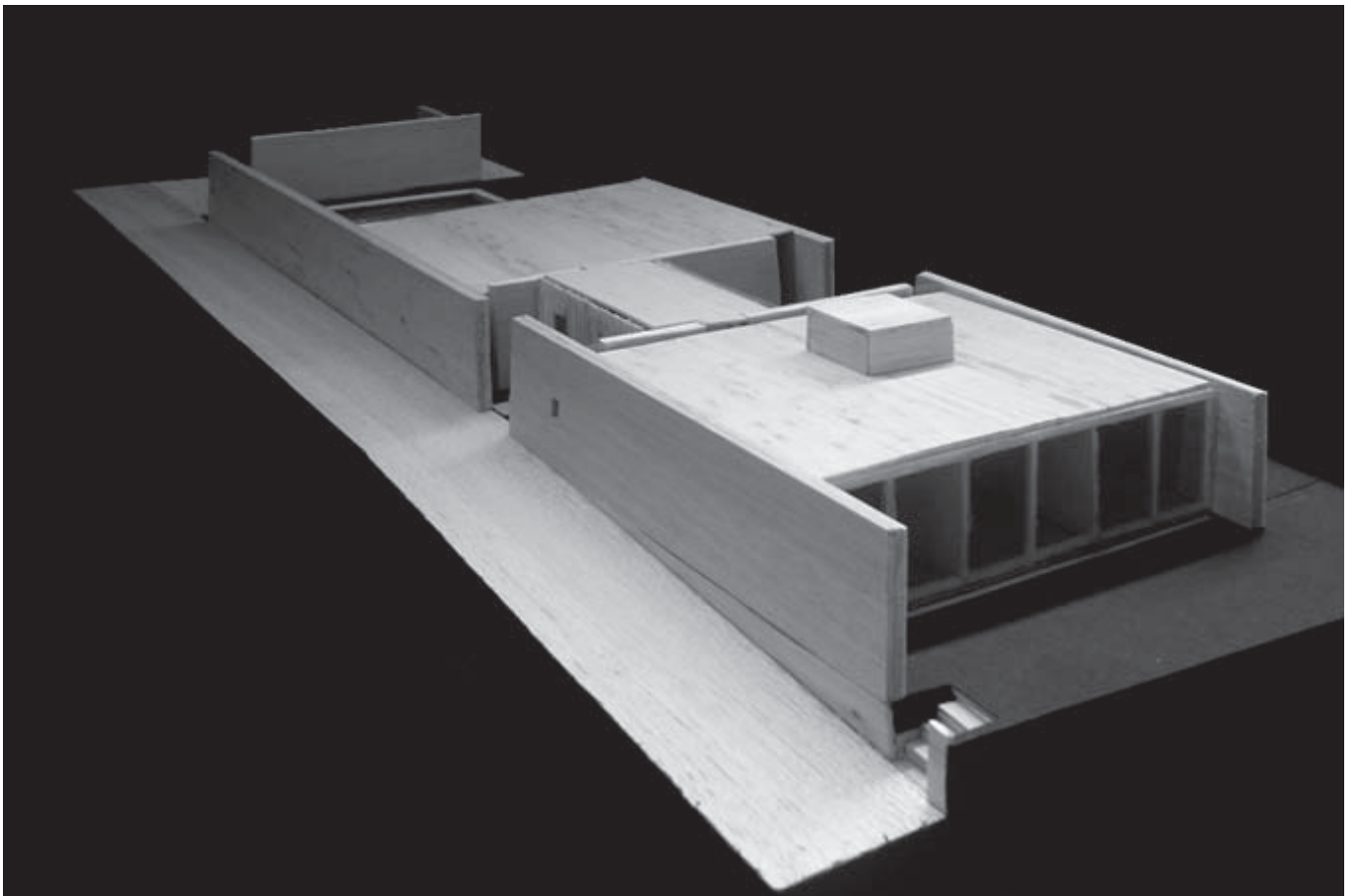
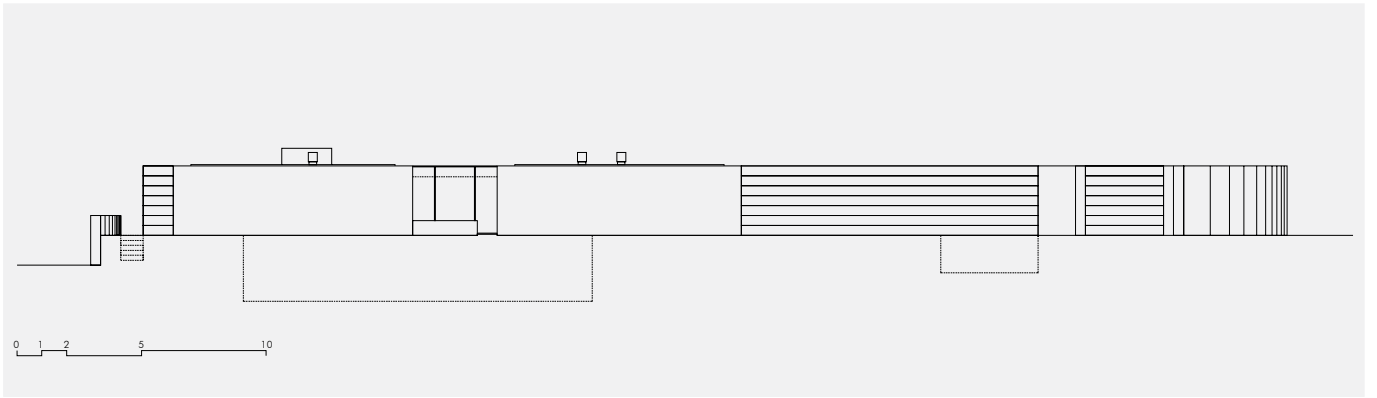

Sección B-3. Maqueta Vista del Acceso.

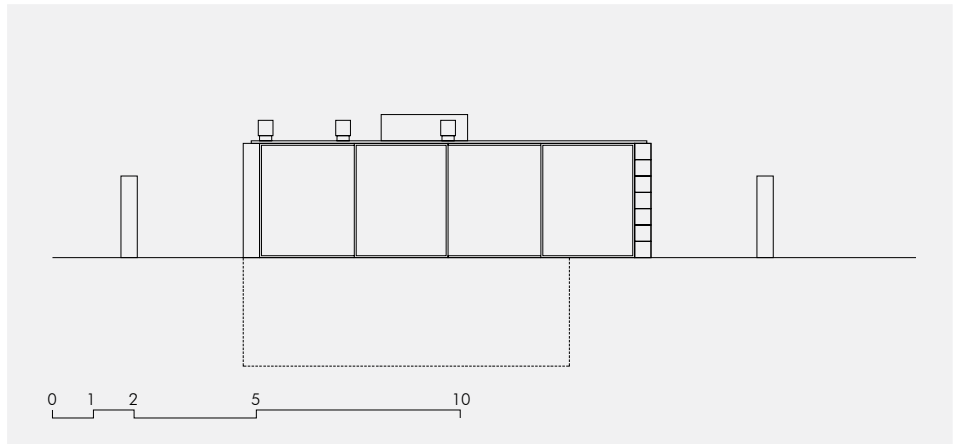
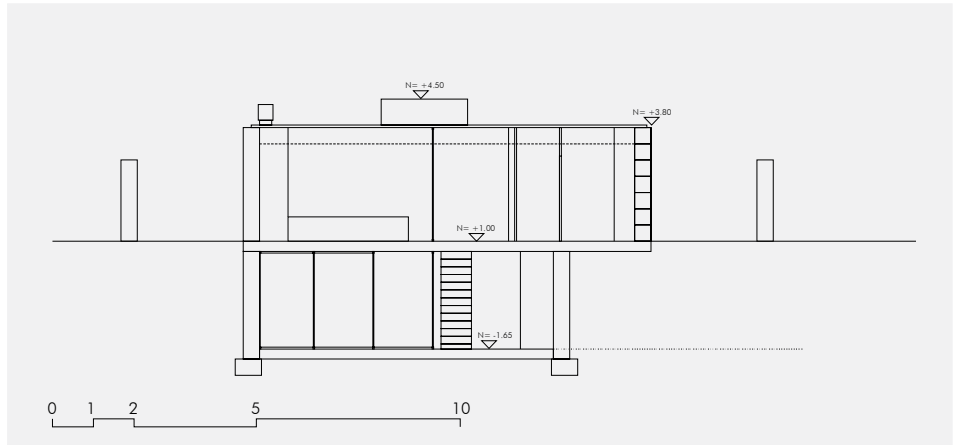
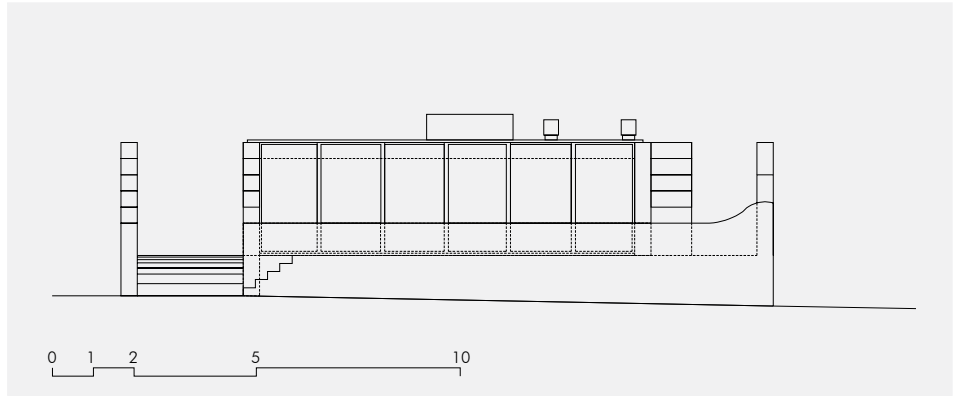

Alzado desde la Calle. Sección A-1. Sección A-2.

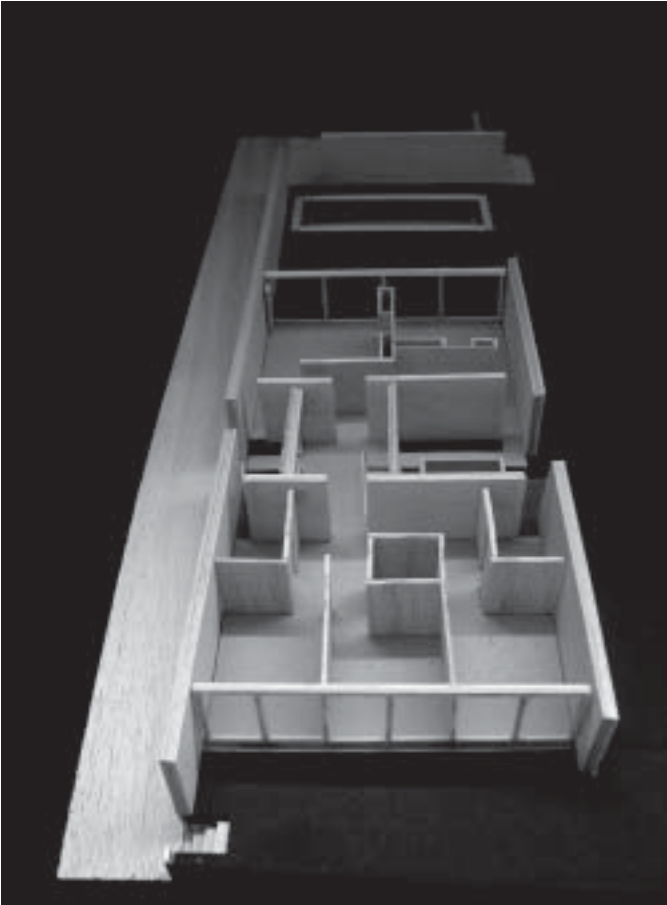

Maqueta Planta Baja.

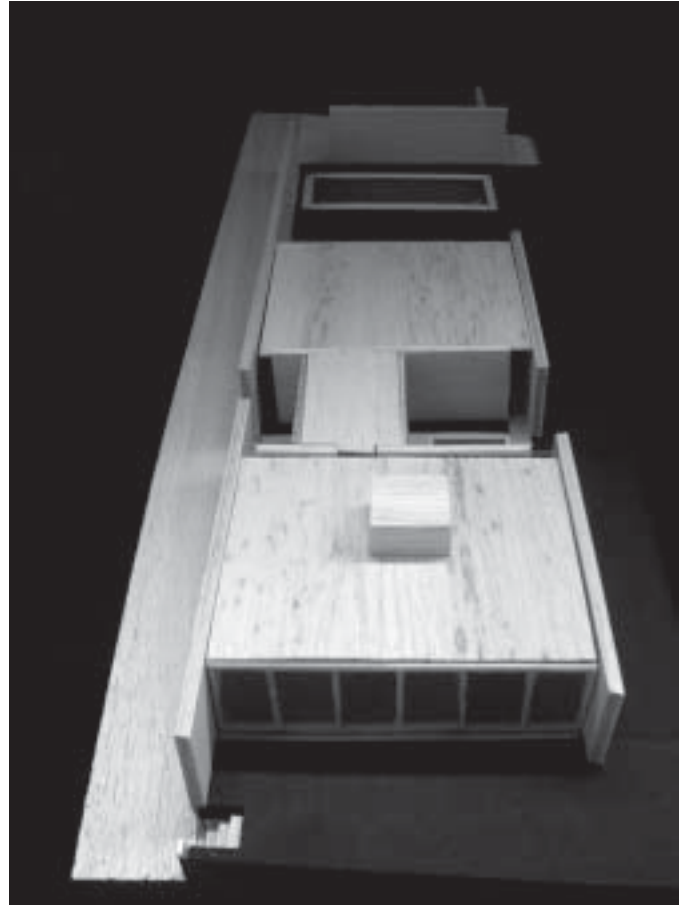

Maqueta Vista Aérea.

VIVIENDA UNIFAMILIAR. TAVIRA.

1991-1994

PAULA RODAS



- 01. Acceso principal
- 02. Acceso a cava y terraza
- 03. Sala – comedor
- 04. Cocina
- 05. Cuarto de servicio
- 06. Corredores
- 07. Bodega
- 08. Armario
- 09. Baño
- 10. Baño
- 11. Dormitorio 1
- 12. Dormitorio 2
- 13. Dormitorio 3



72

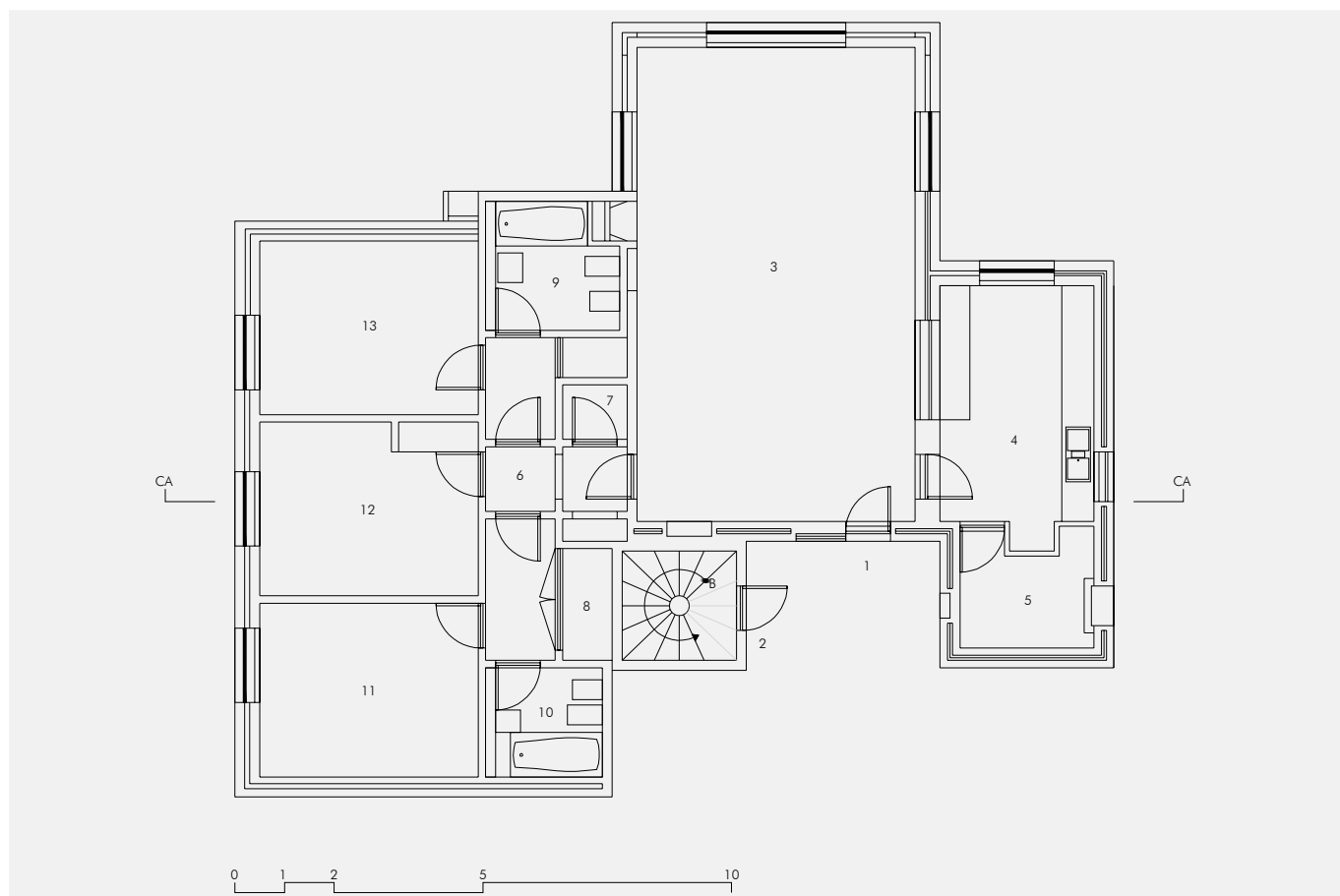

Alzado Frontal. Planta Baja.

- 01. Acceso vehicular
- 02. Cava-garaje
- 03. Circulación vertical

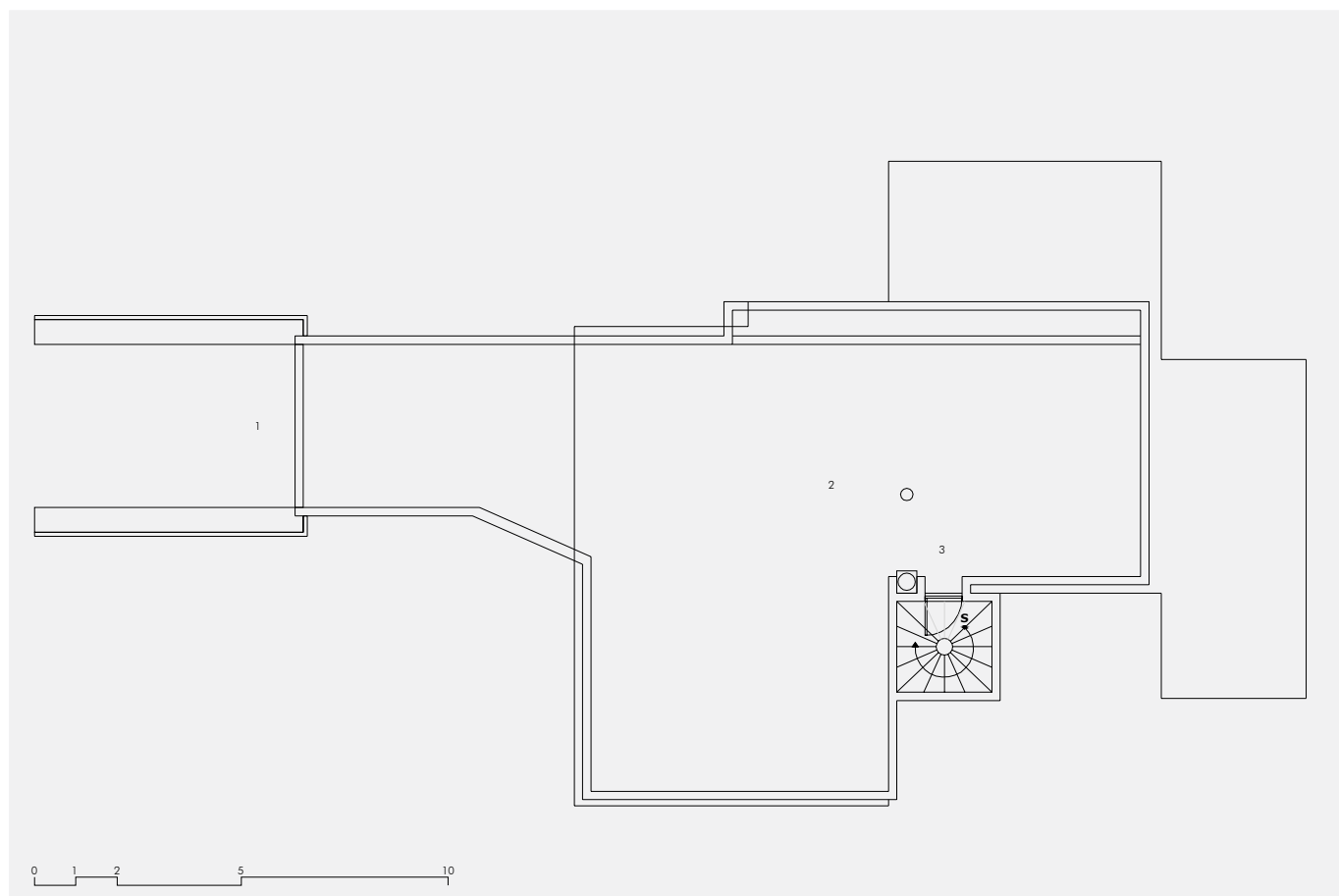

Alzado Posterior. Planta Sub-terránea.

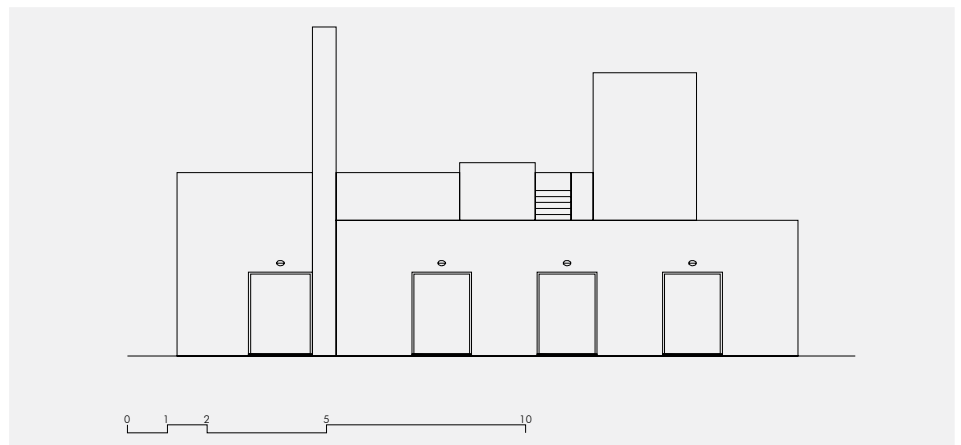
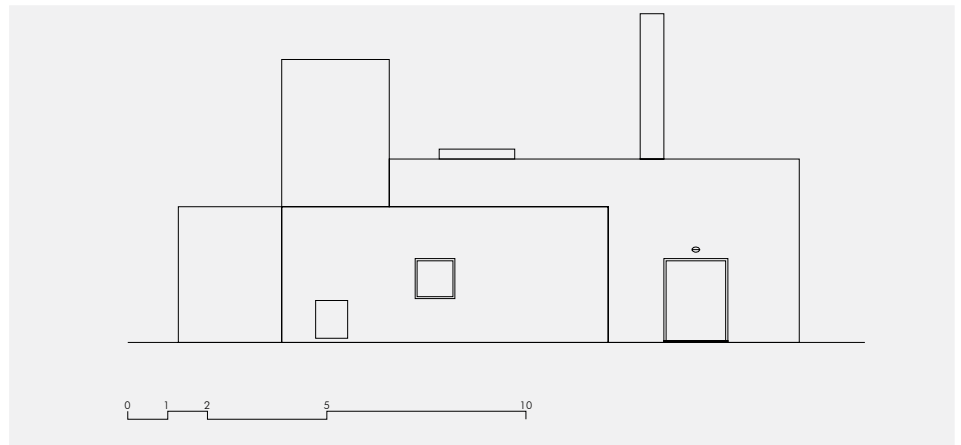

Alzado Lateral Derecho. Alzado Lateral Izquierdo.

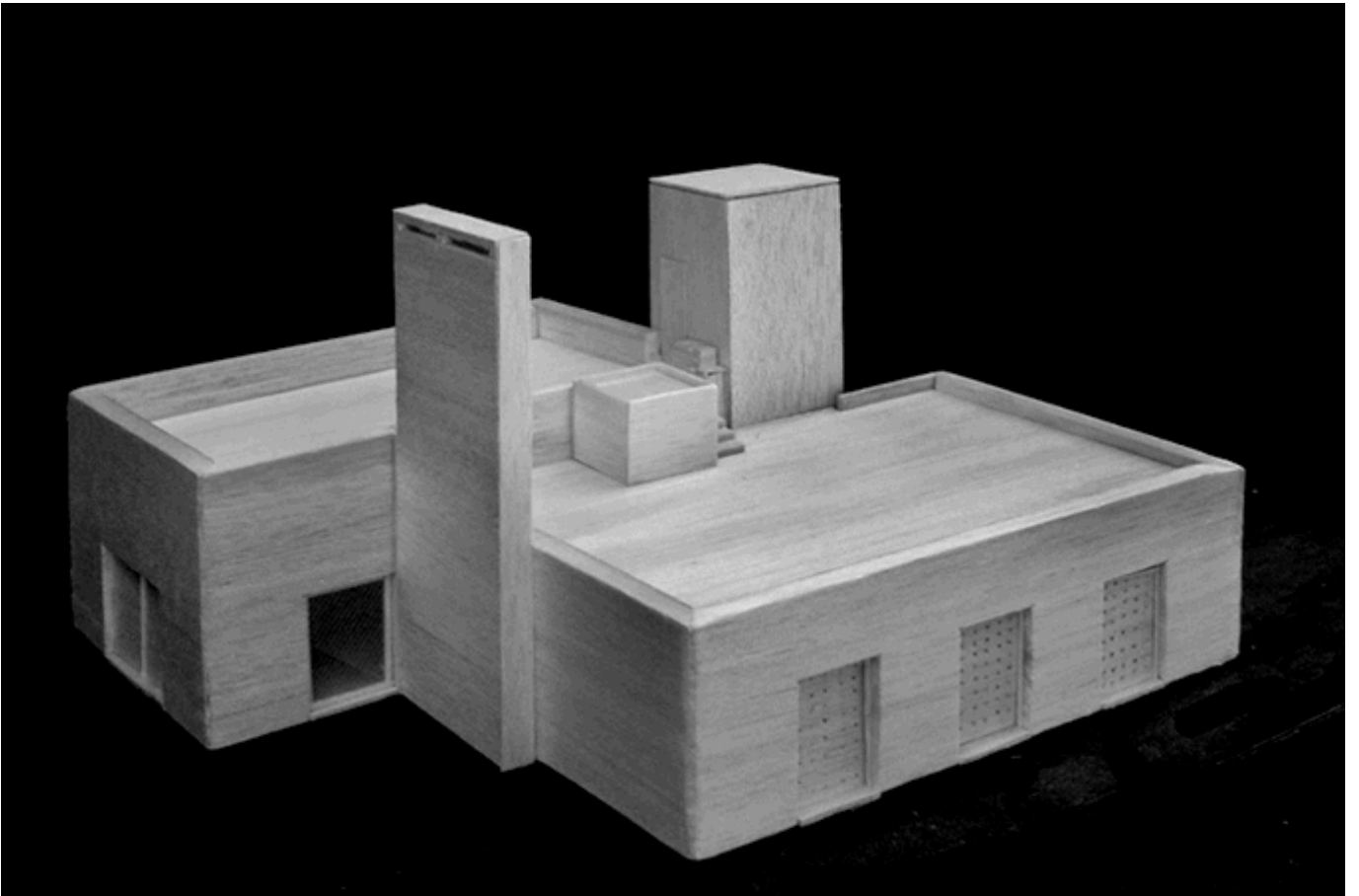
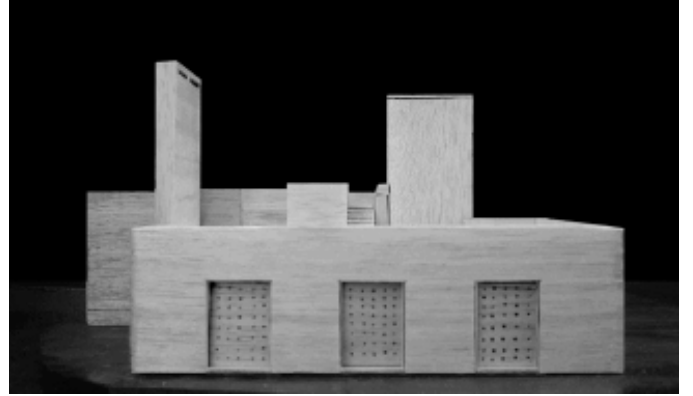
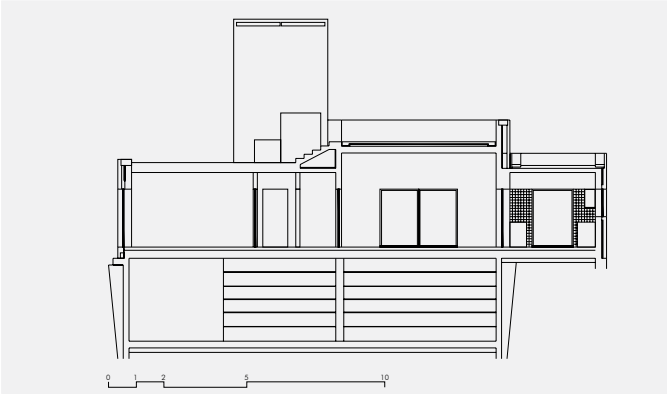

Sección CA. Maqueta Alzado. Maqueta Vista Posterior.

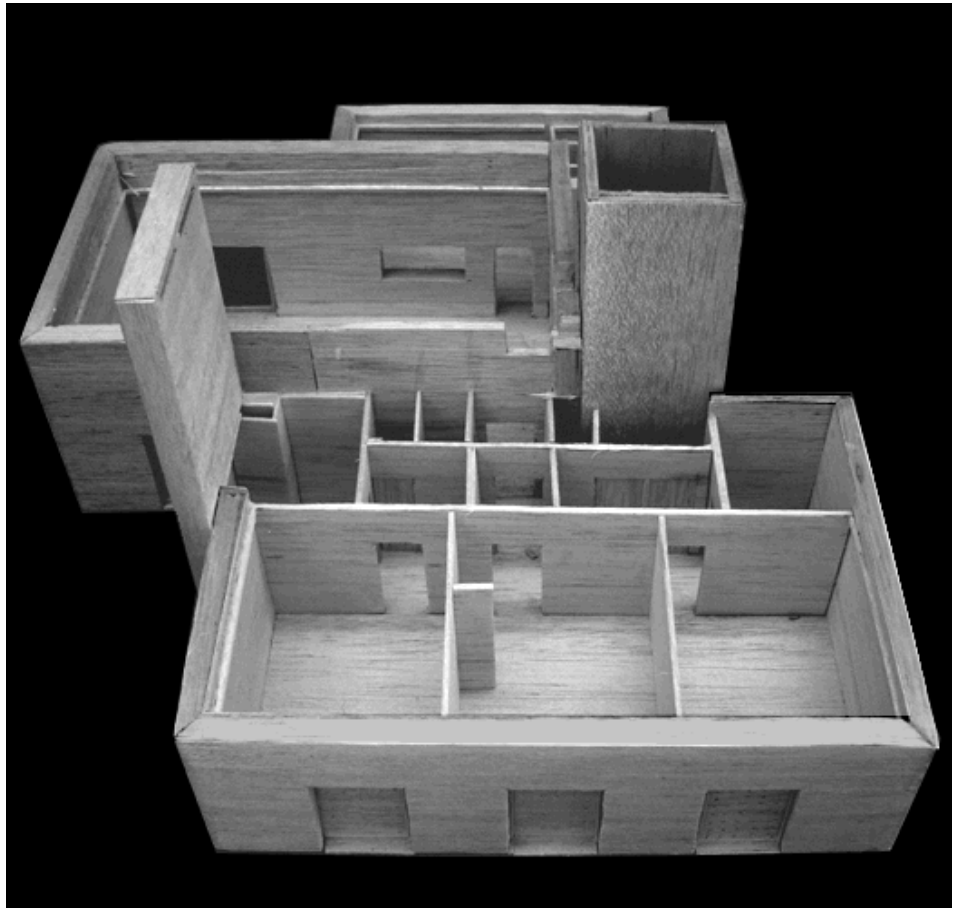

Maqueta Planta.

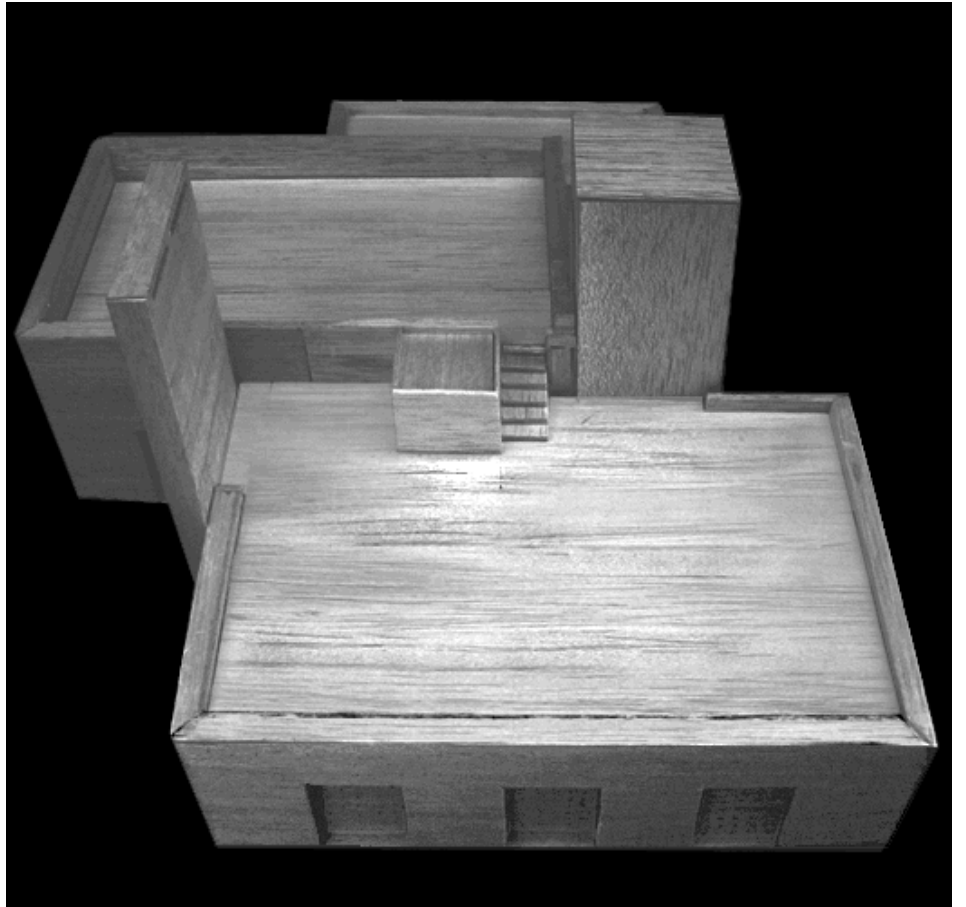

Maqueta Vista Aérea.

VIVIENDA UNIFAMILIAR. MOLEDO.

1991-1998

FRANKLIN MATUTE

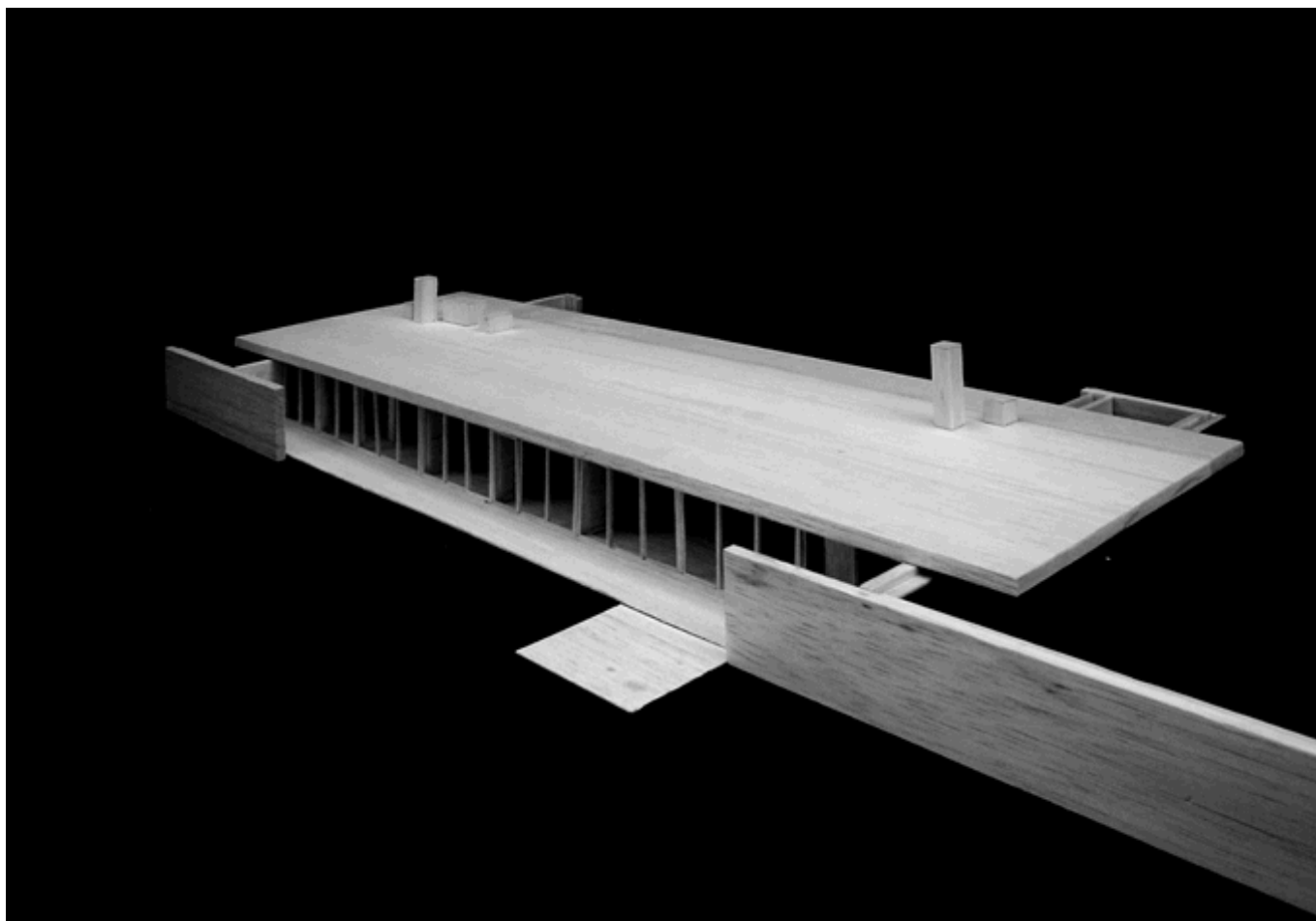

01. Cuarto de servicio
02. Bodega
03. Baño
04. Baño de Padres
05. Dormitorio de Padres
06. Dormitorio Hijos
07. Dormitorio Hijos
08. Comedor
09. Sala
10. Cocina
11. Patio de Servicio

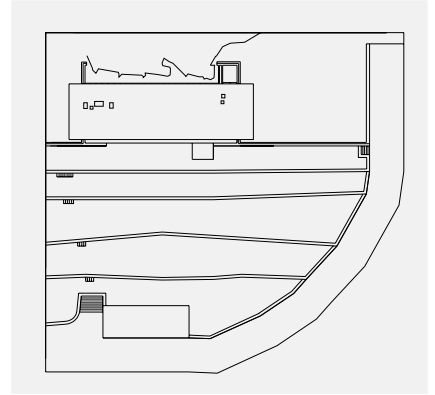

80

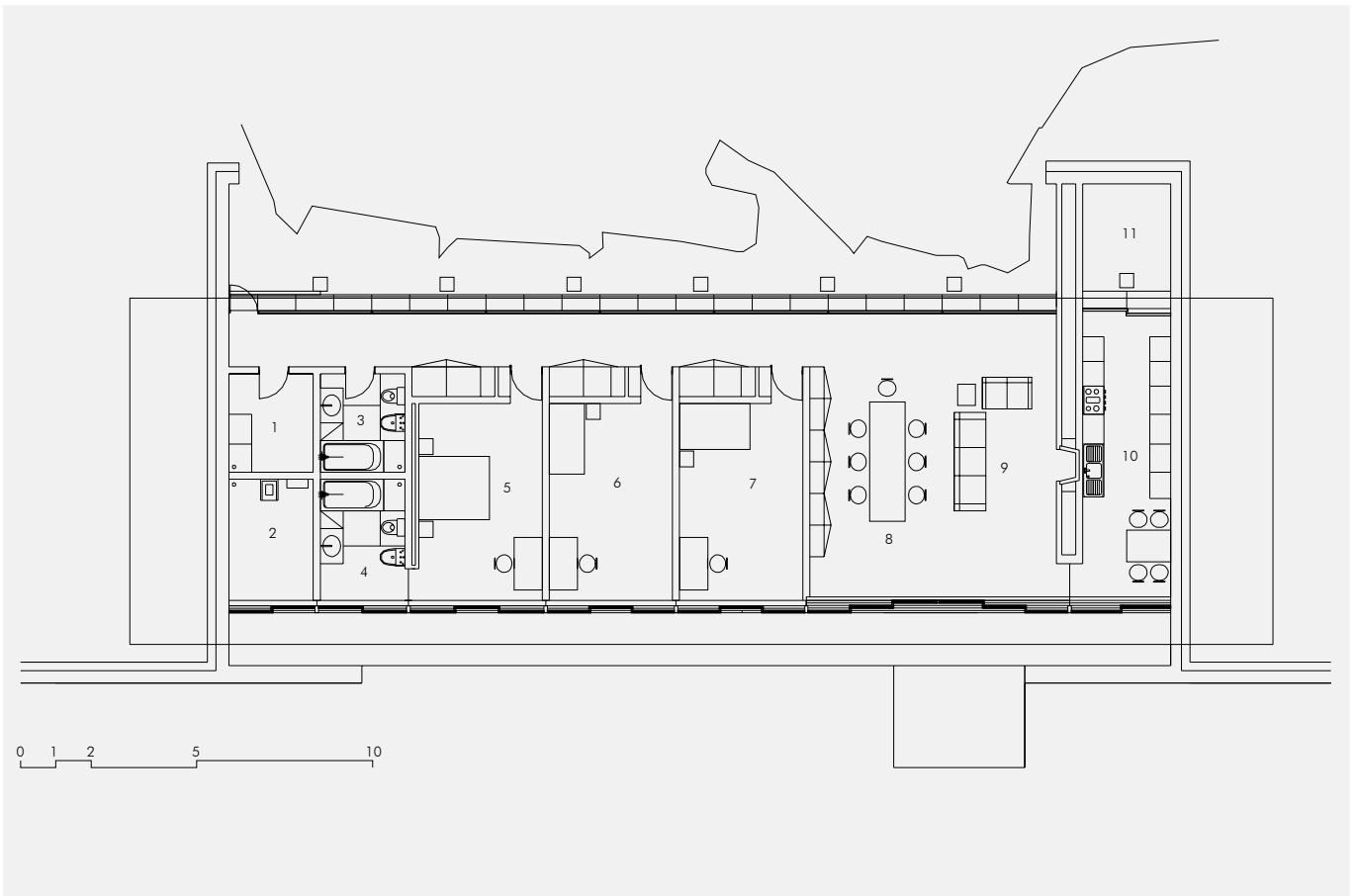

Plano de Situación. Planta Única.

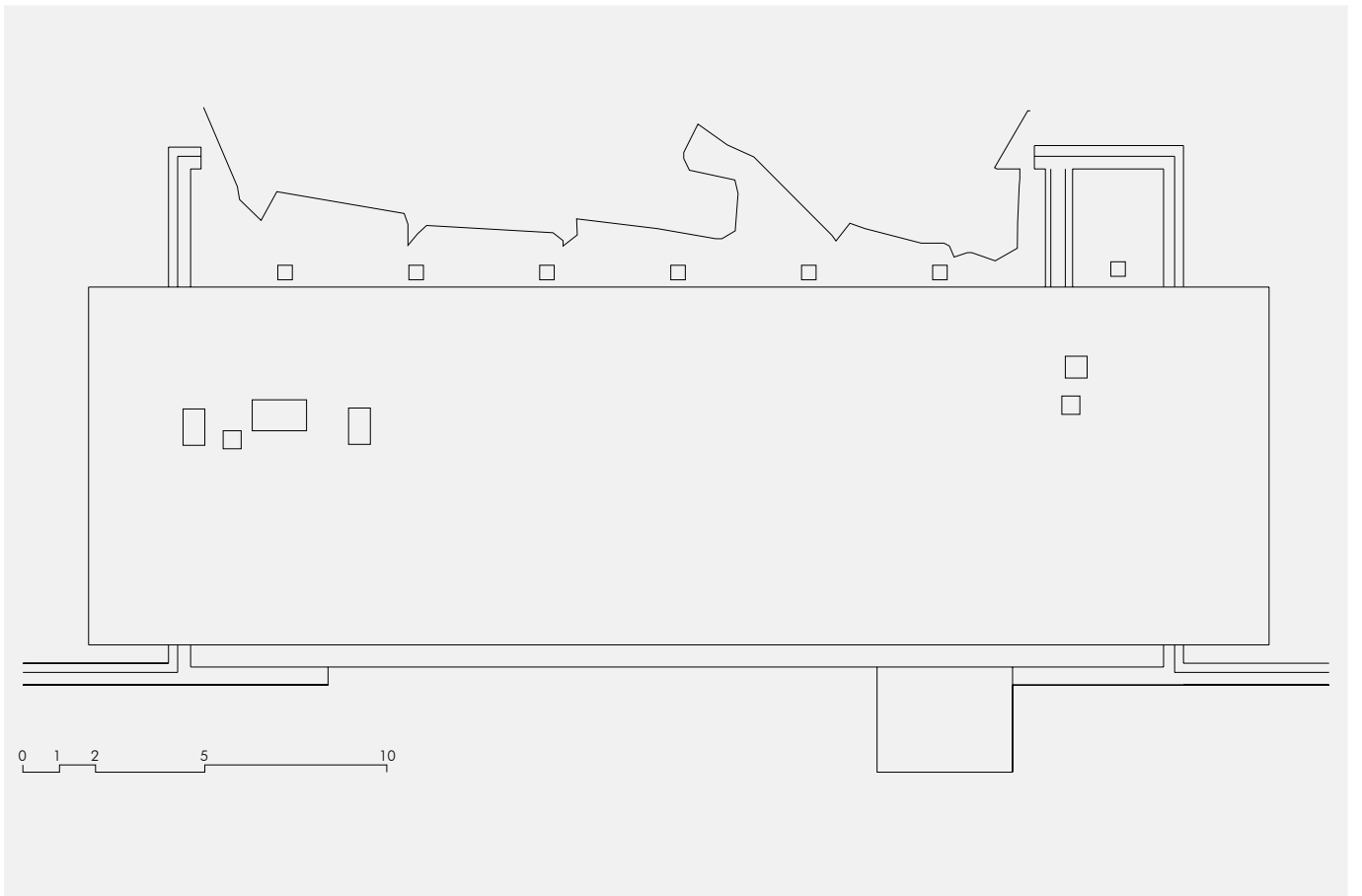
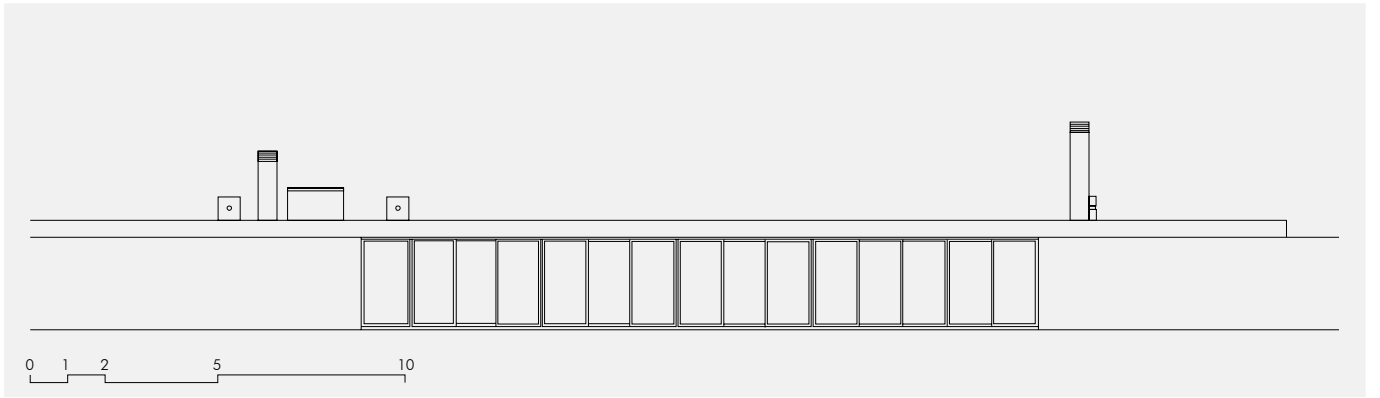

Alzado Frontal. Planta de Cubiertas.

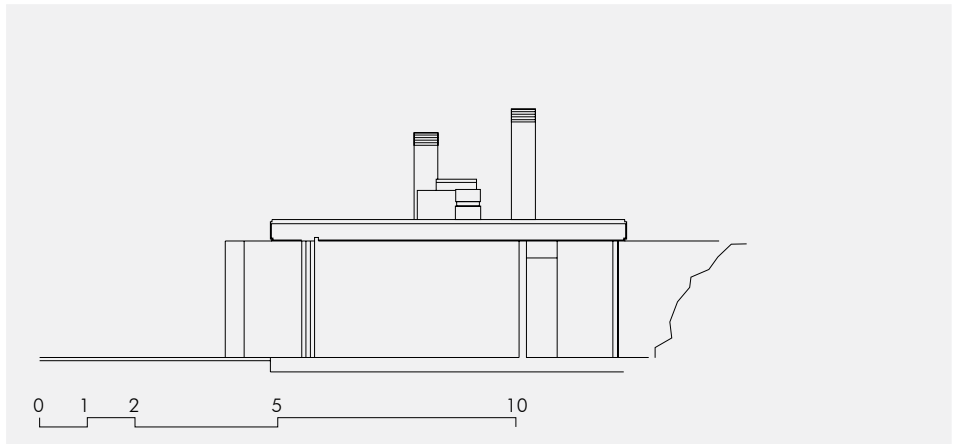
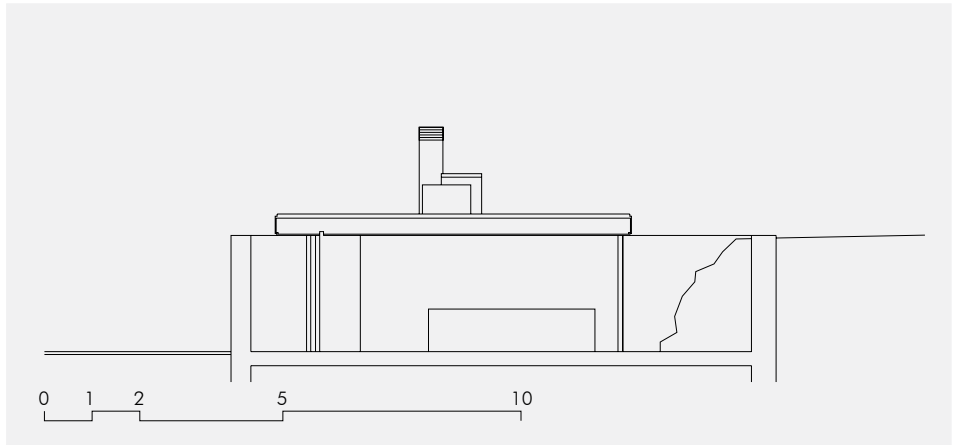

Maqueta Vista Frontal. Sección Cocina. Sección Dormitorio.

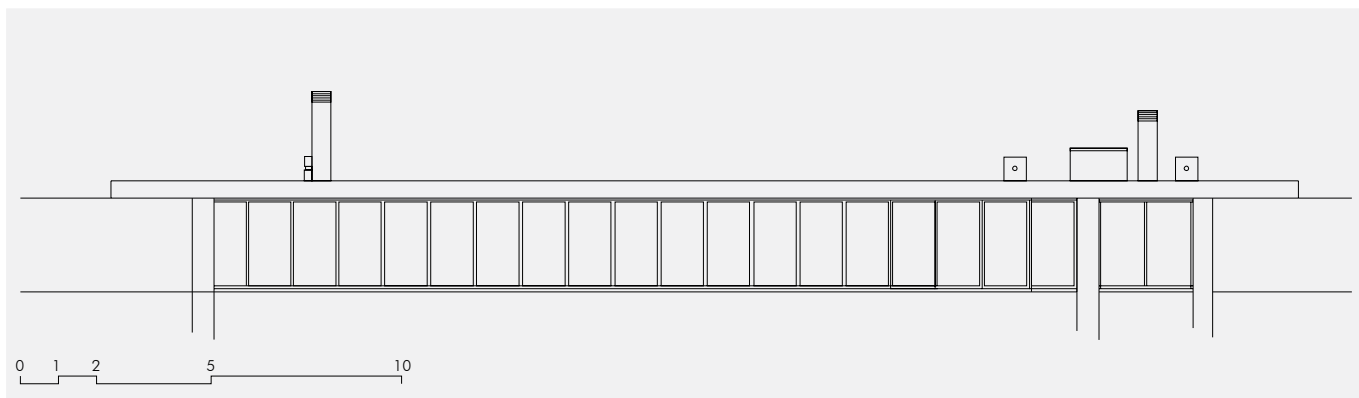

Sección Longitudinal. Maqueta Vista Posterior.

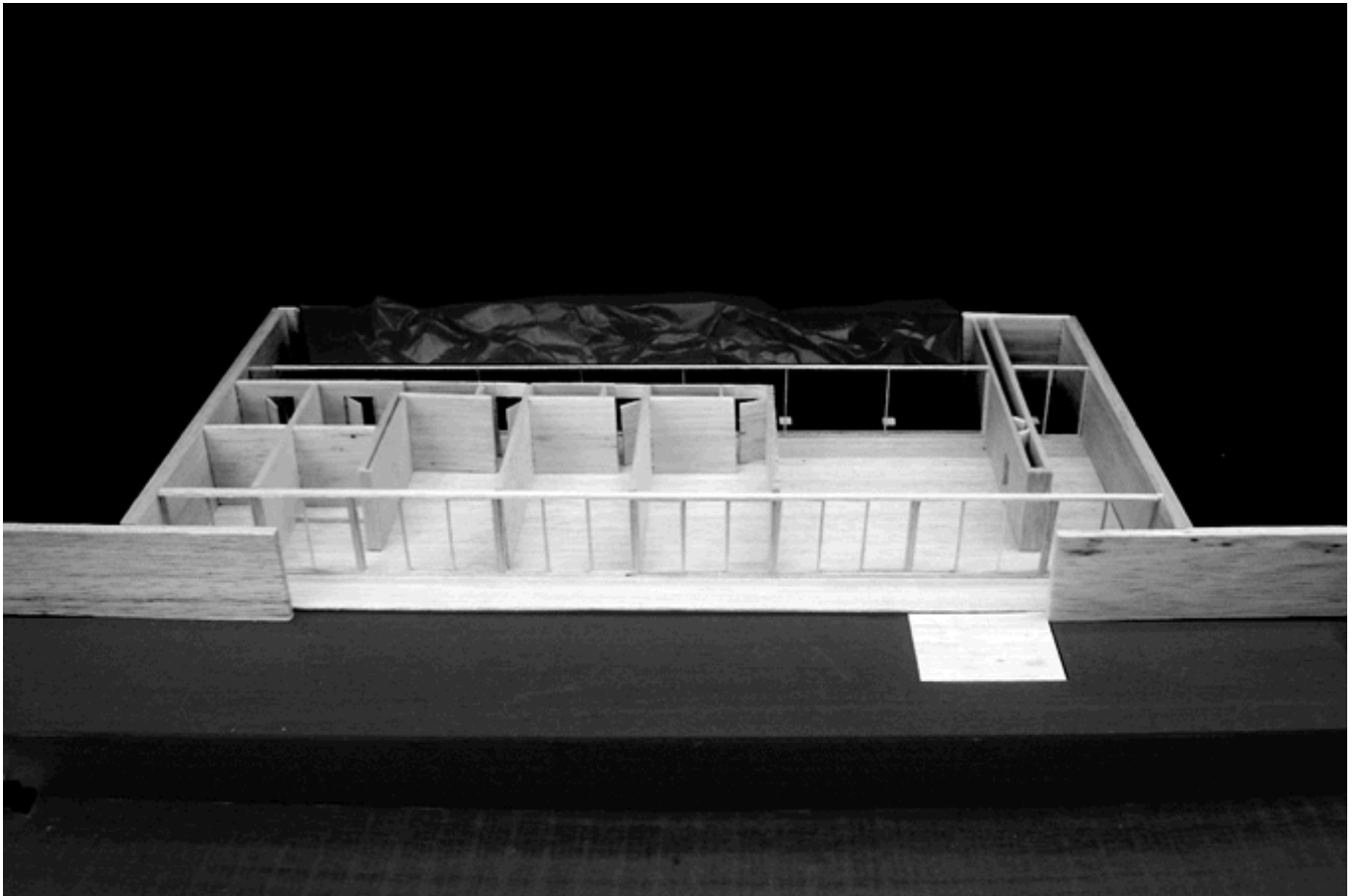

Maqueta Planta.

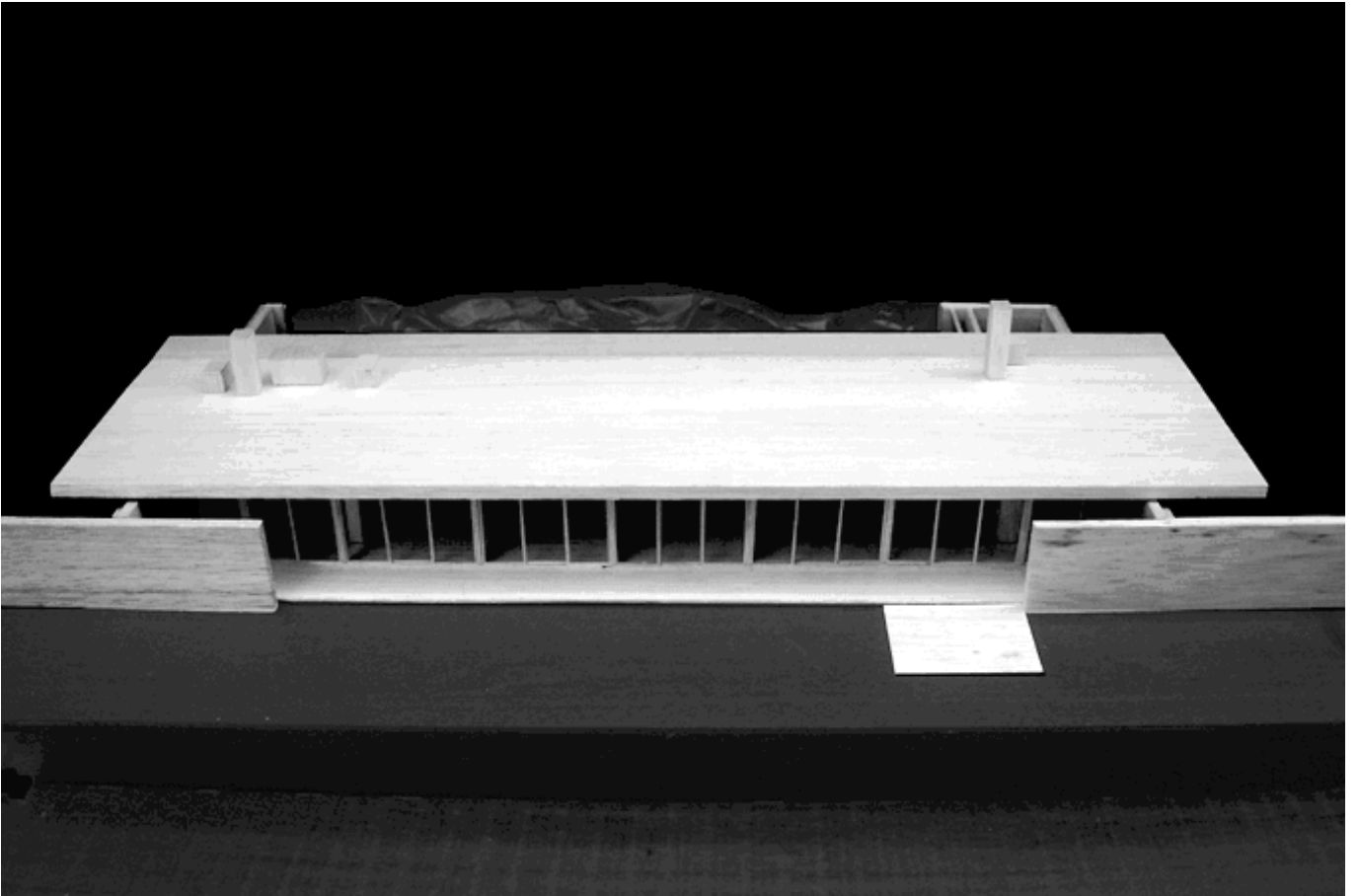

Maqueta Vista Aérea.

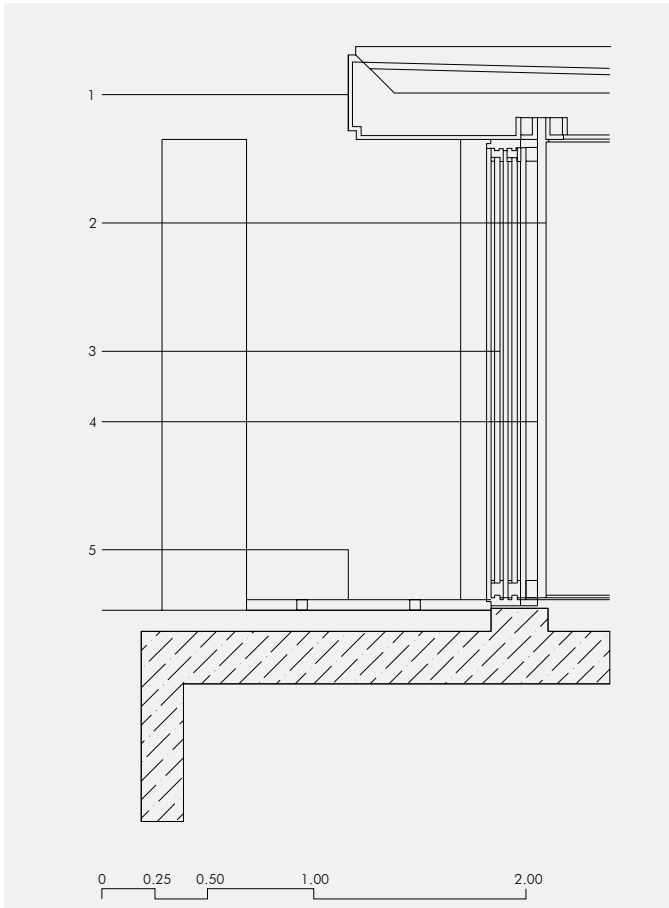

Detalle 1.

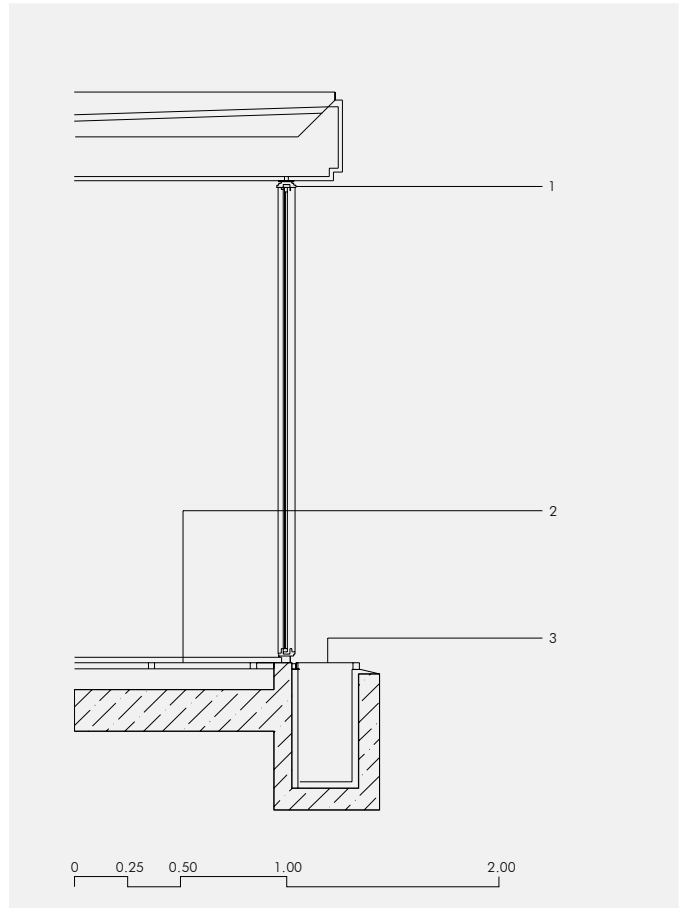

Detalle 2.

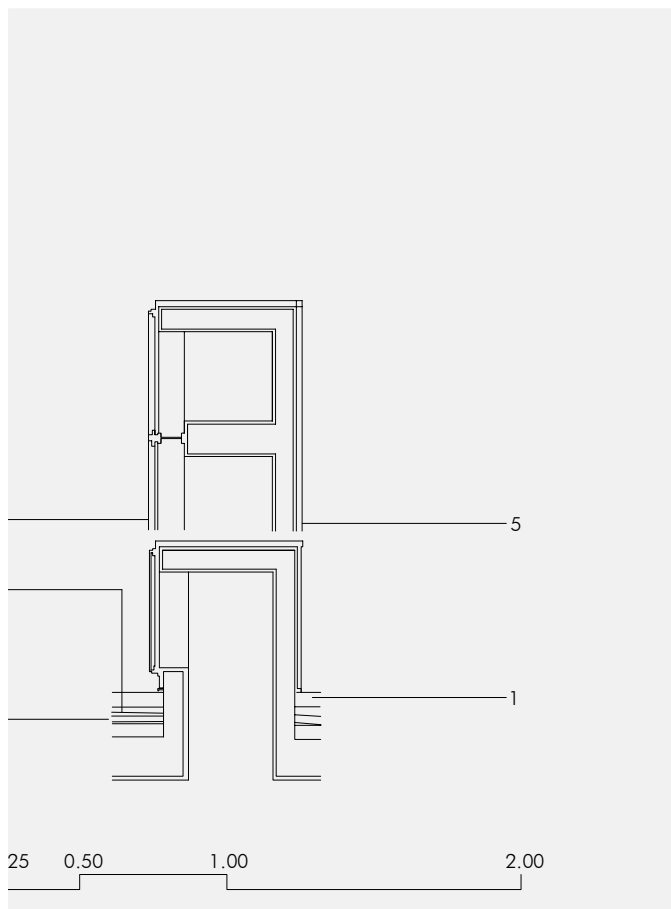

Detalle 3.

Detalle 1

01. Cubierta plana
02. Anticorrosivo en carpintería de madera
03. Carpintería
04. Partición vertical de hormigón armado
05. Plataforma con duelas de madera (esp.=2 cm.)
06. Pared lateral

Detalle 2

01. Carpintería metálica fija
02. Pisos interior con duelas de madera (esp.=2cm.)
03. Canal de agua, protege los elementos metálicos.

Detalle 3

01. Suelo de hormigón poroso
02. Estado de casetón
03. Capa de desagüe 10mm.
04. Parte superior de chimenea de hormigón armado
05. Lámina de acero inoxidable.

CASA PATIO. MATOSINHOS.

1993-1999

ADRIANA QUEZADA

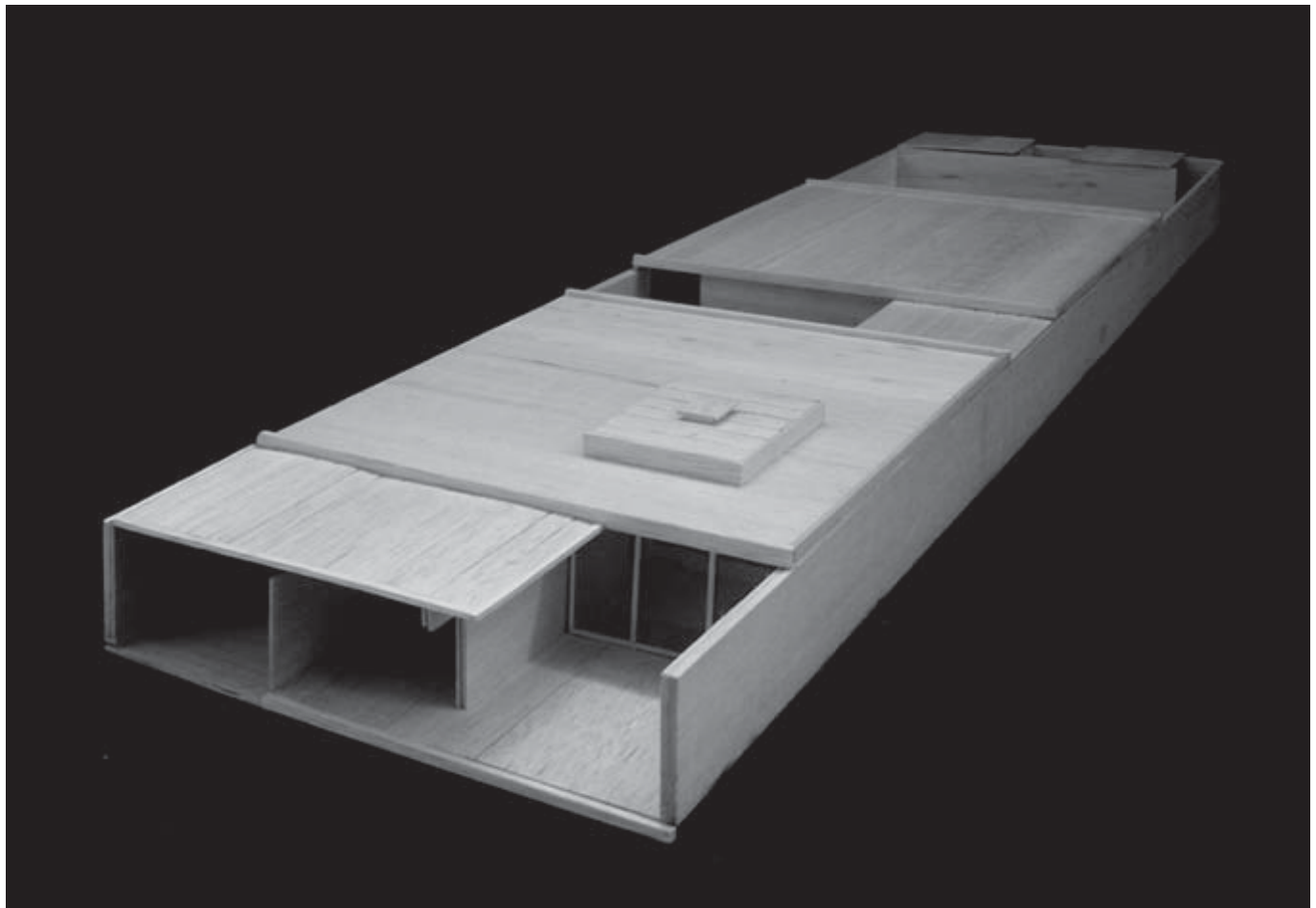

- 01. Higuera
- 02. Cuarto de Servicio
- 03. Garaje
- 04. Vestidor
- 05. Baños
- 06. Dormitorios
- 07. Limonero y Cerezo
- 08. Hall/Despacho
- 09. Sala de Estar
- 10. Cocina
- 11. Olmo
- 12. Piscina
- 13. Lavandería
- 14. Patio
- 15. Almacen

90

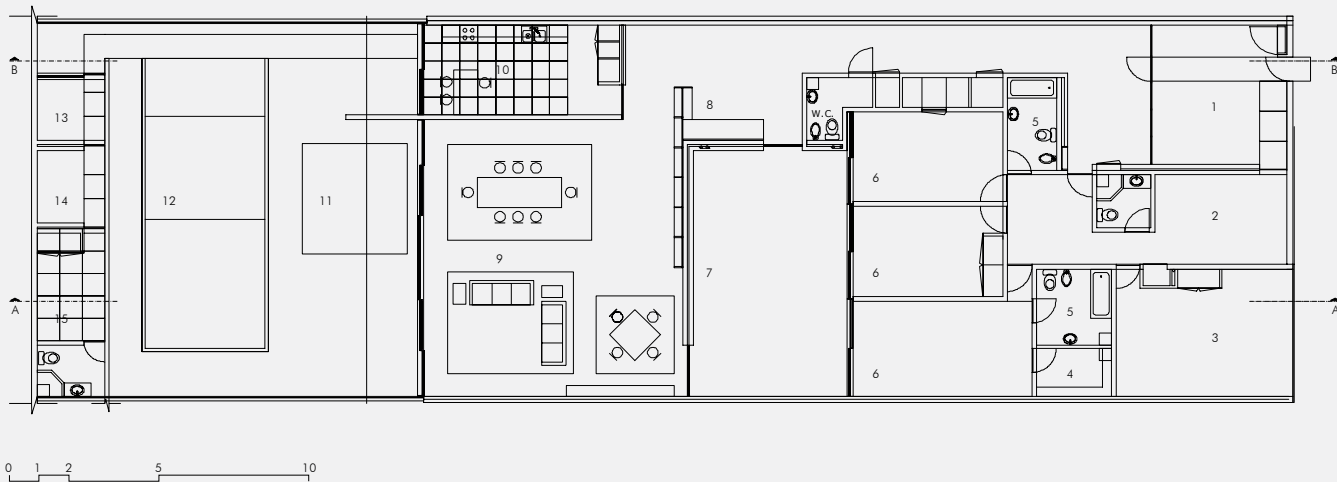

Planta Única.

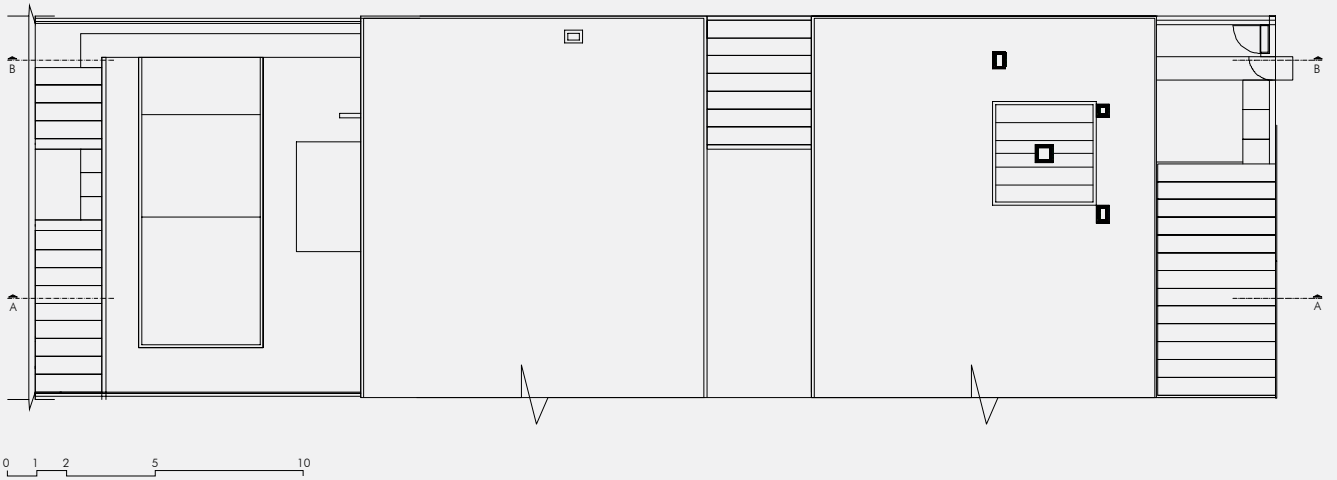

Planta de Cubiertas.

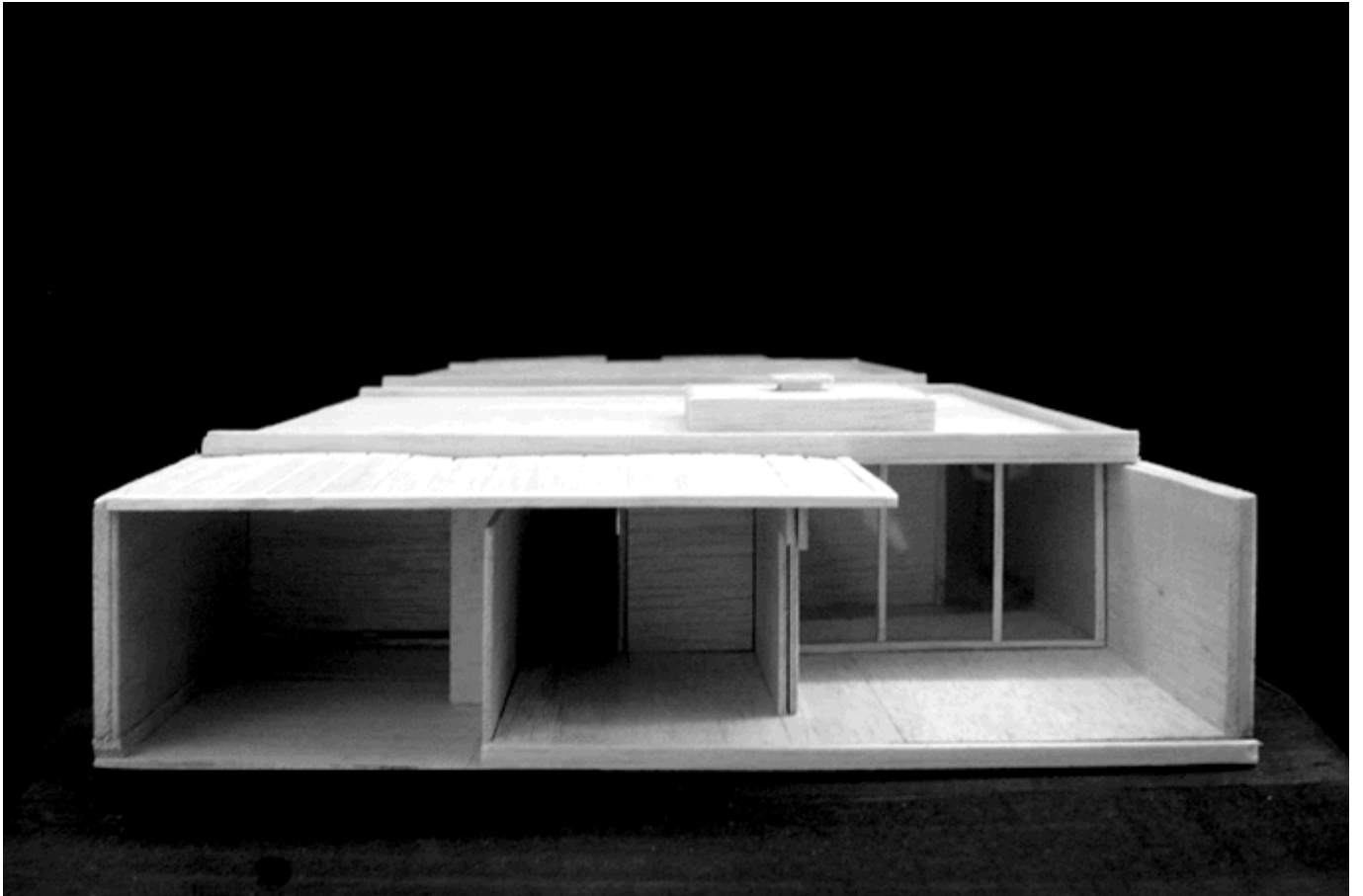

Maqueta Vista Frontal.

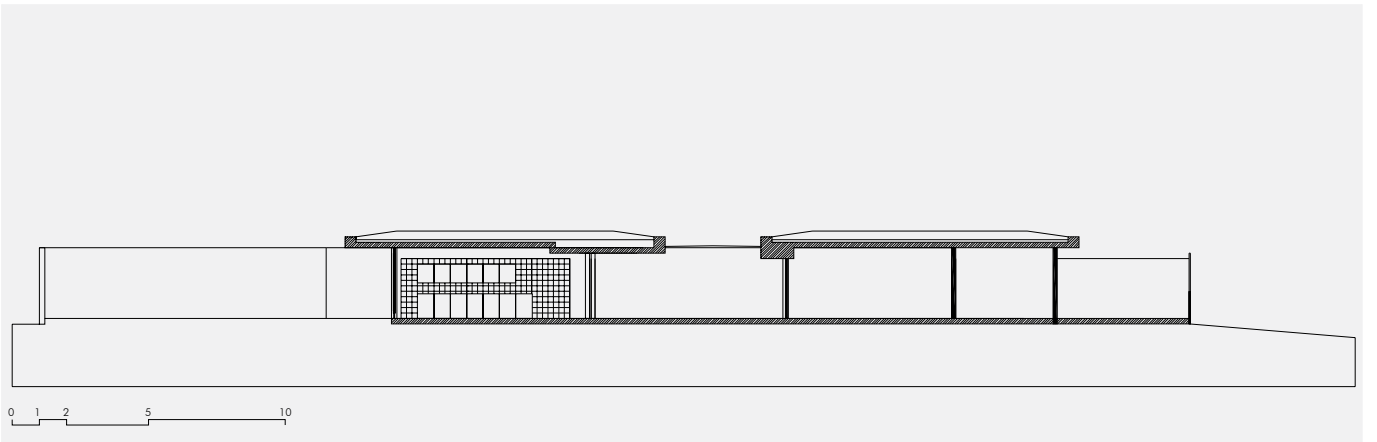
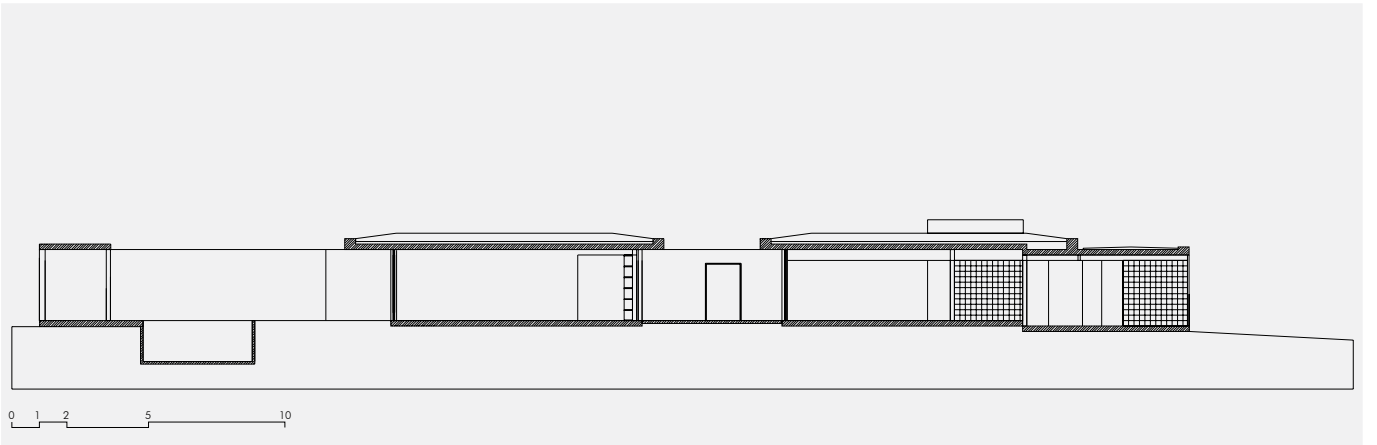
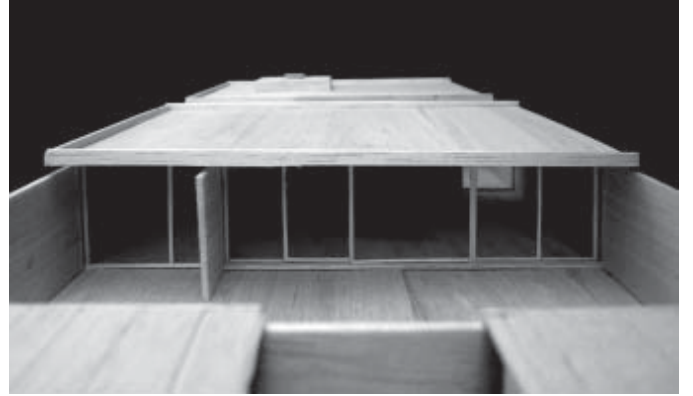

Maqueta Vista Posterior. Sección A-A. Sección B-B.

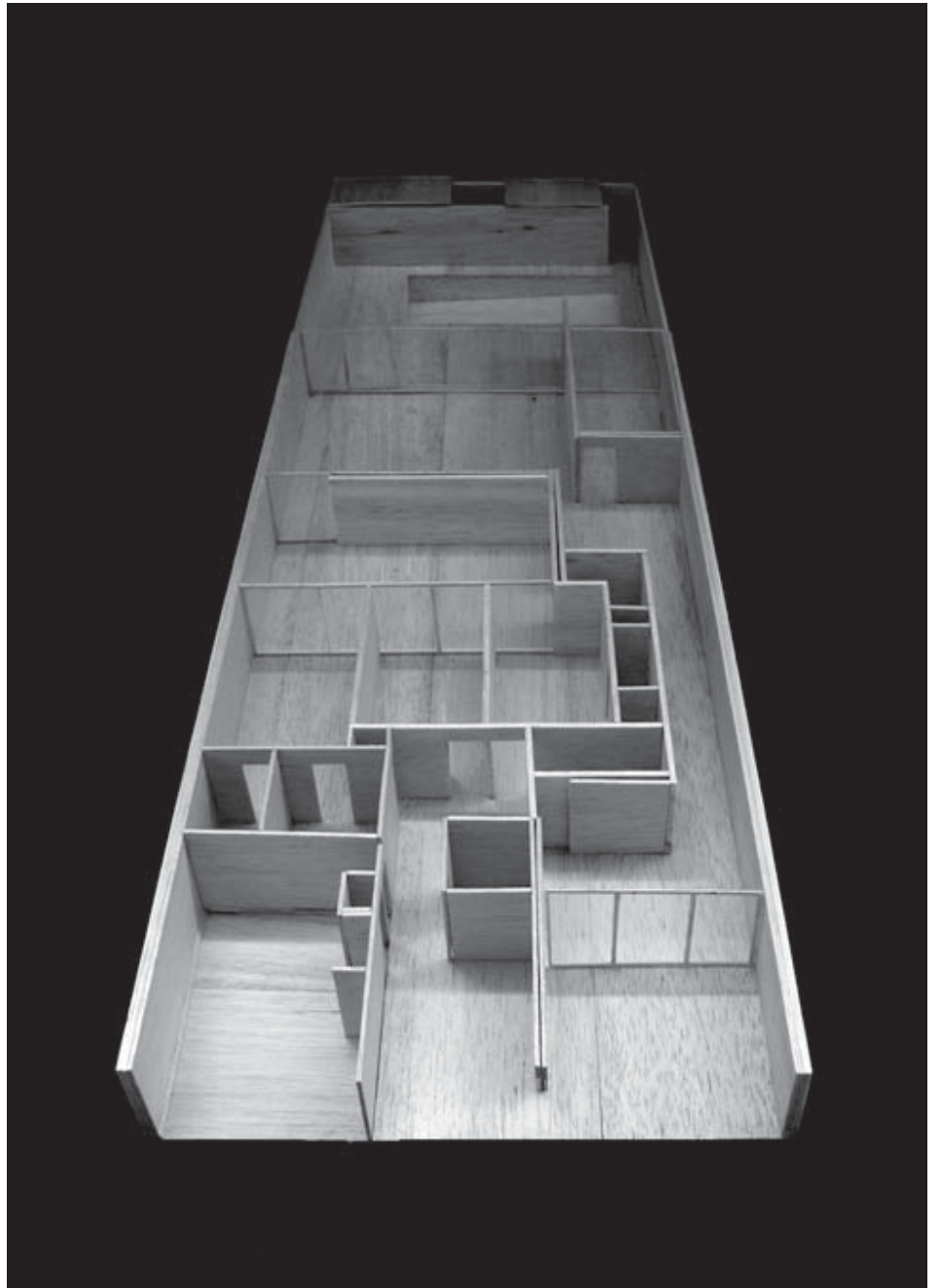

Maqueta Planta.

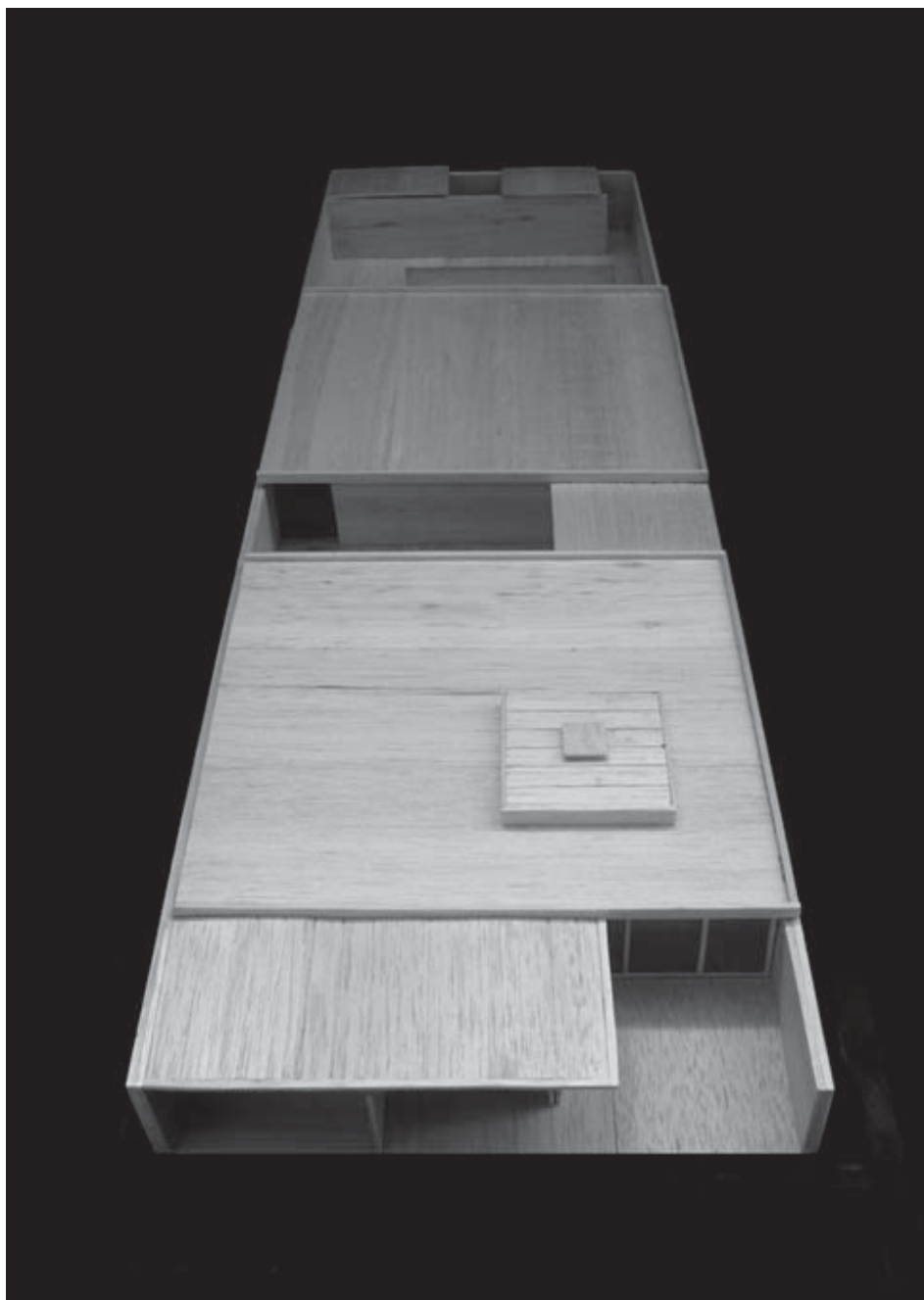

Maqueta Vista Aérea.

CASA PATIO. MATOSINHOS.

1993-1999

LUIS GUERRERO

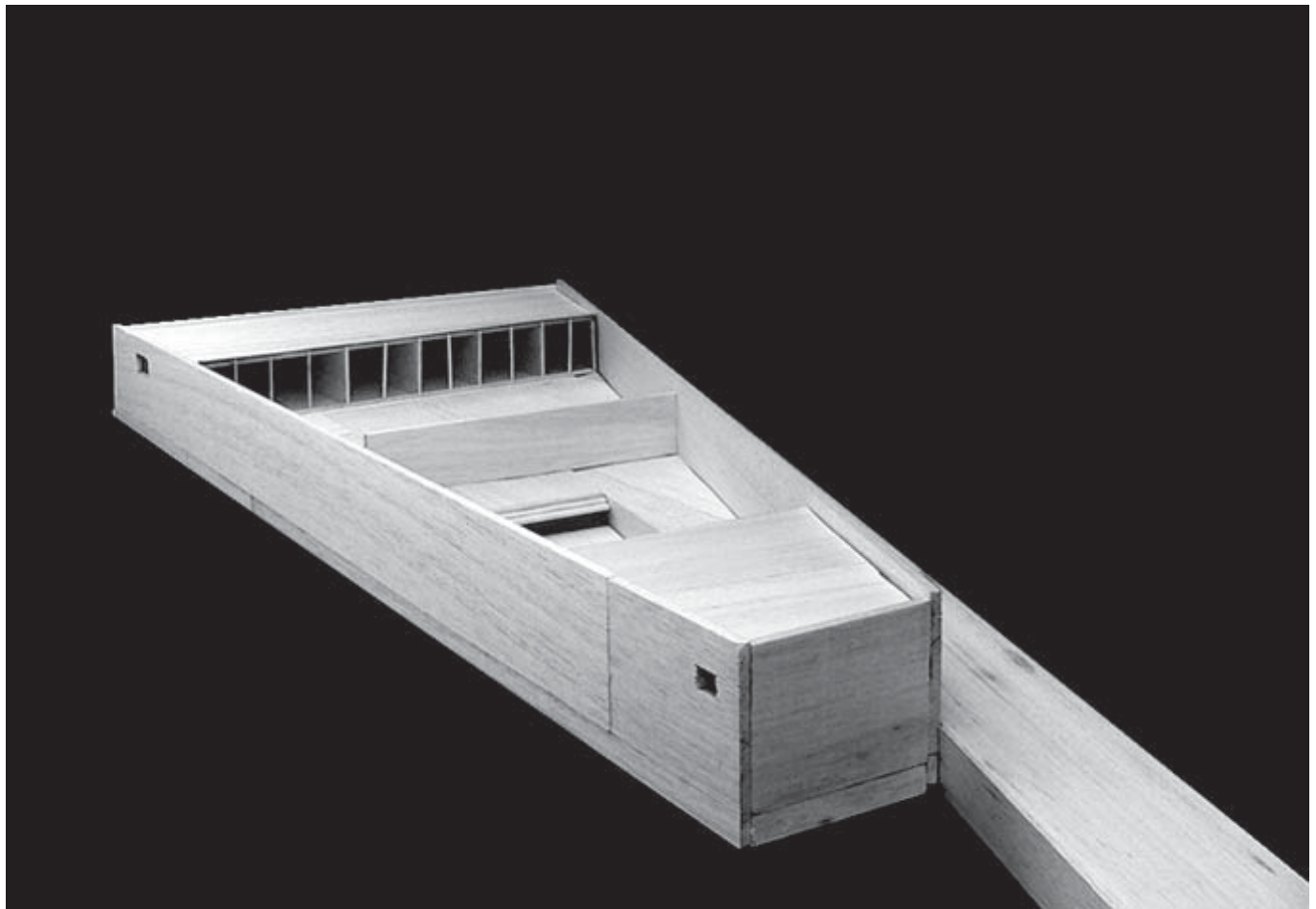

01. Acceso
02. Cocina
03. Comedor
04. Sala
05. Baño Social
06. Dormitorios Hijos
07. Dormitorio Padres
08. Vestidor Padres
09. Baño Padres
10. Vestidor
11. Baño Hijos
12. Jardín
13. Comedor Exterior
14. Piscina
15. Garaje

98

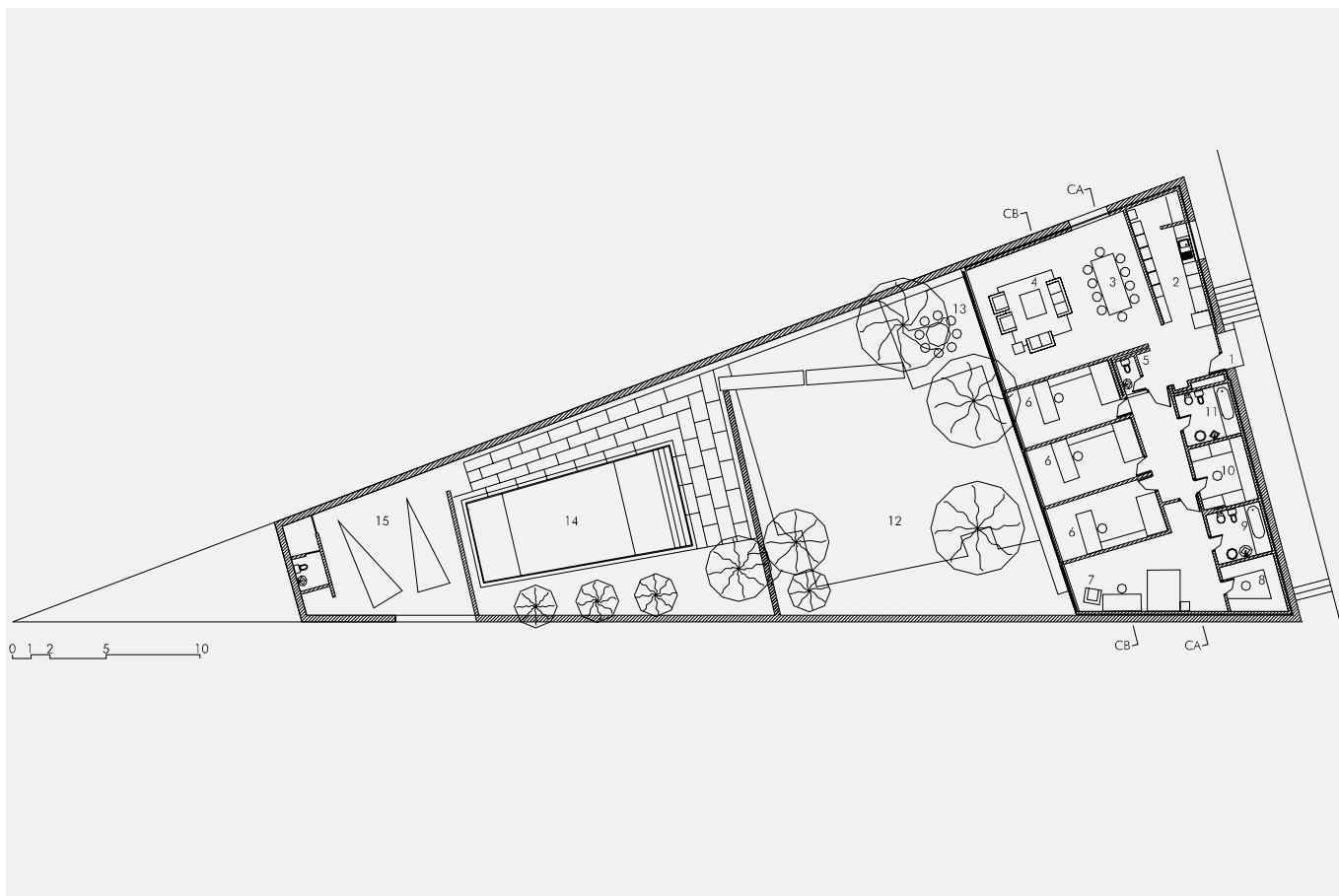

Planta Única.

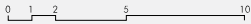
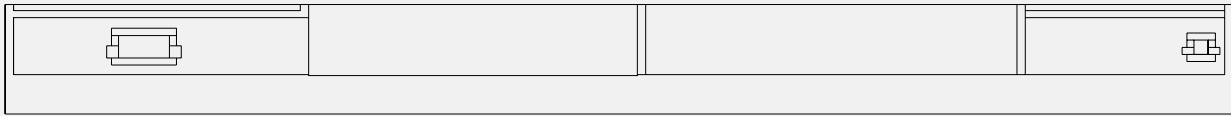

Alzado Norte. Alzado Sur.

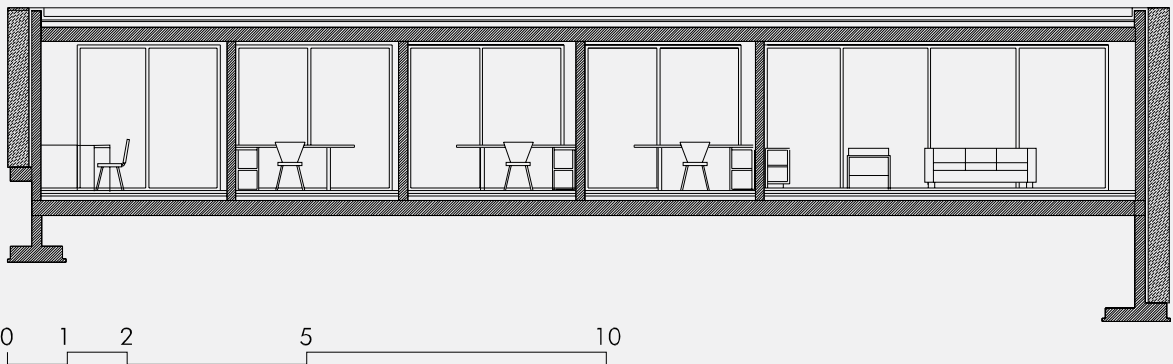
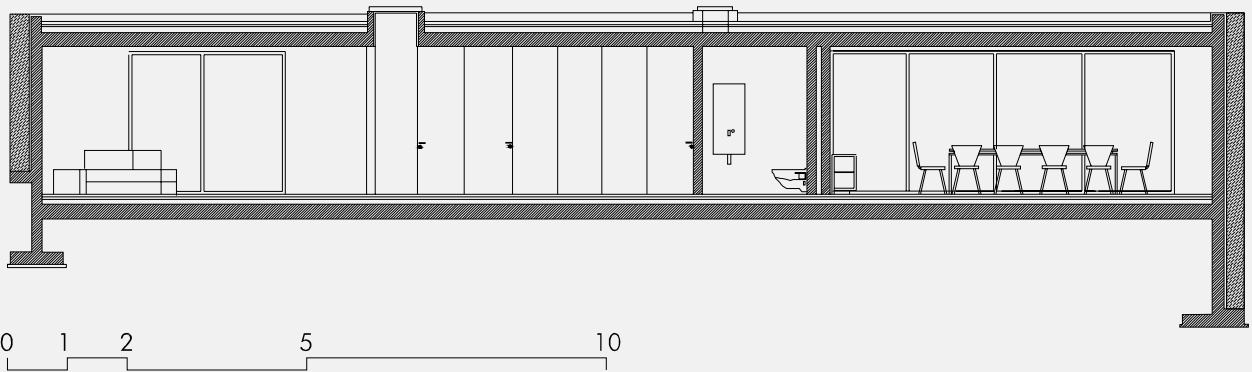
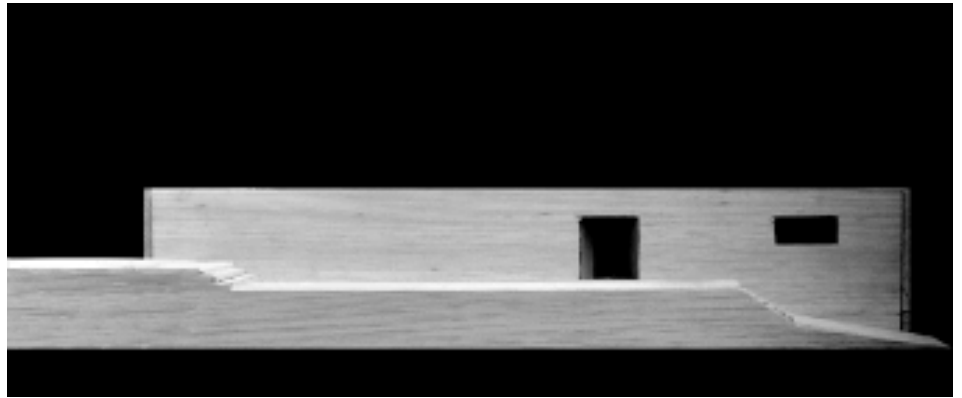

Maqueta Vista Este. Sección CA. Sección CB.

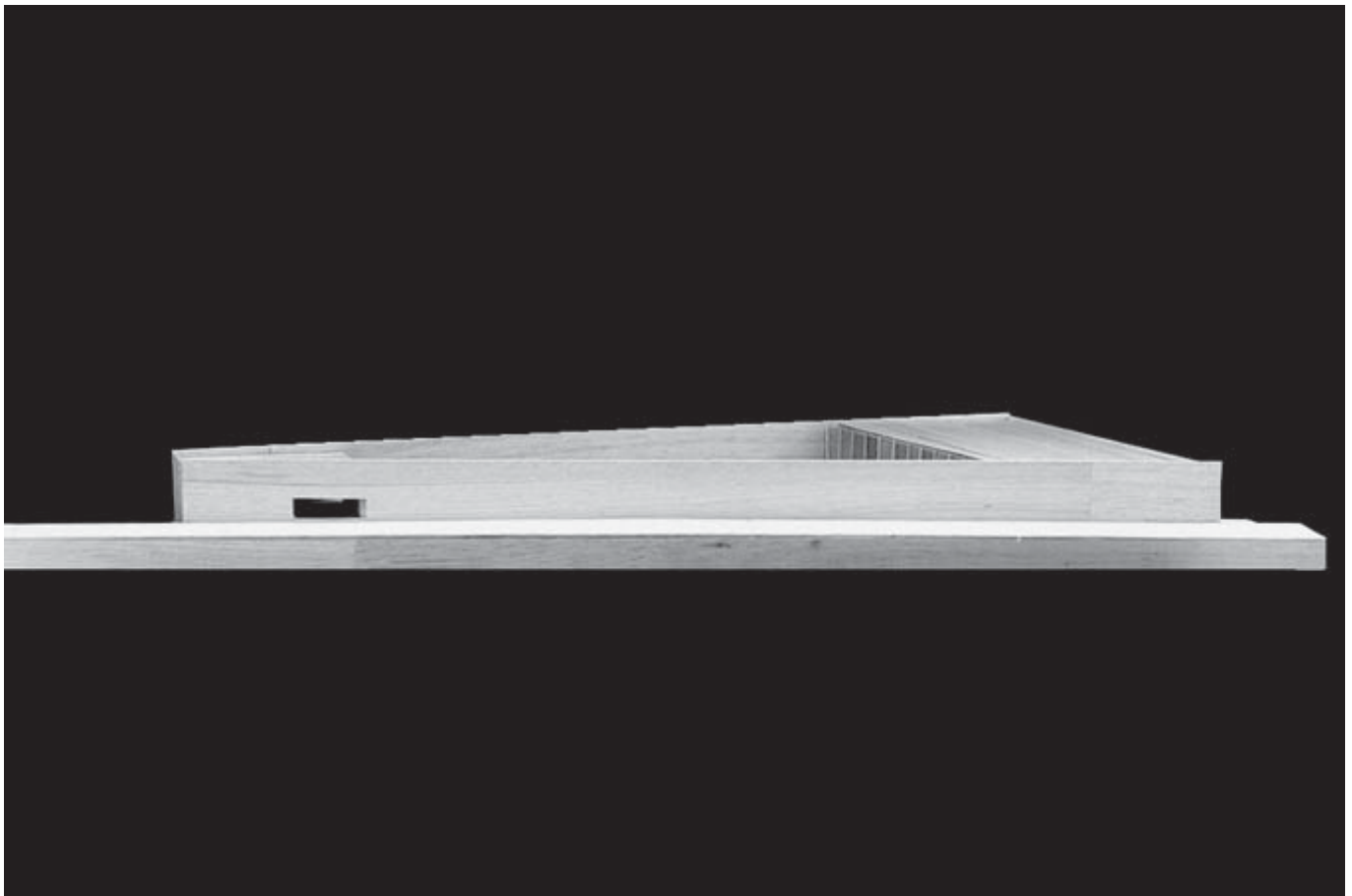
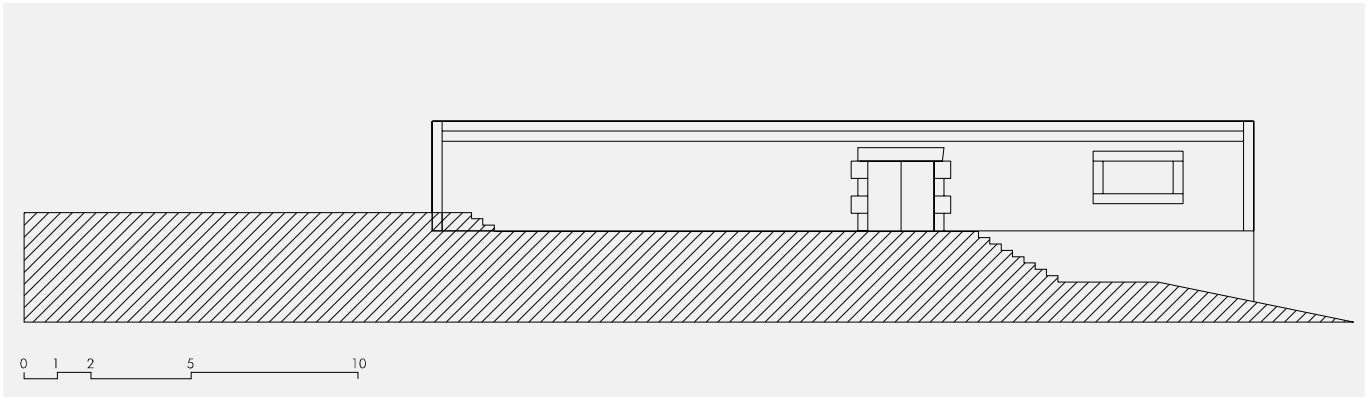

101

Alzado Este. Maqueta Vista desde la Avenida.

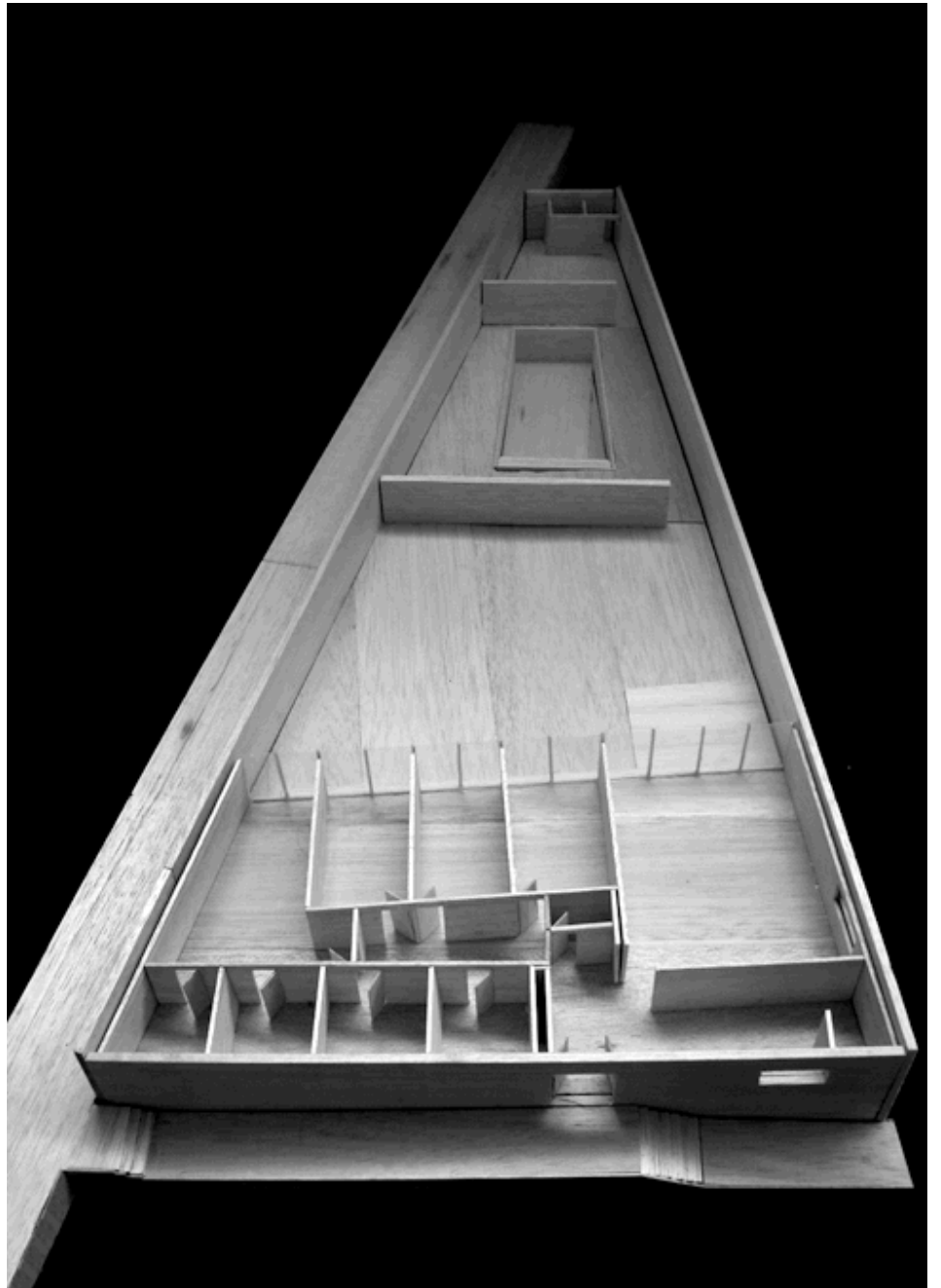

Maqueta Planta.

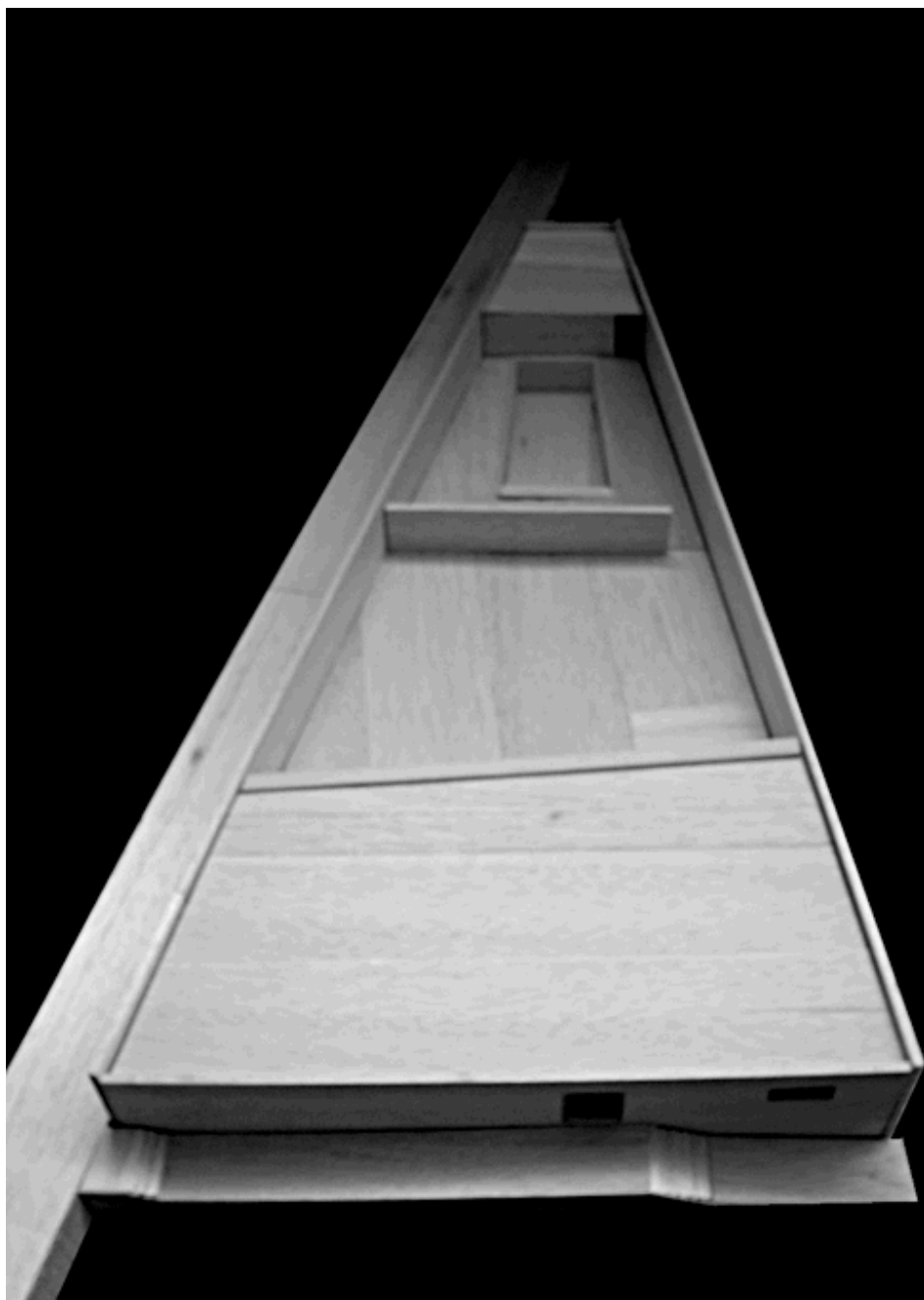

Maqueta Vista Aérea.

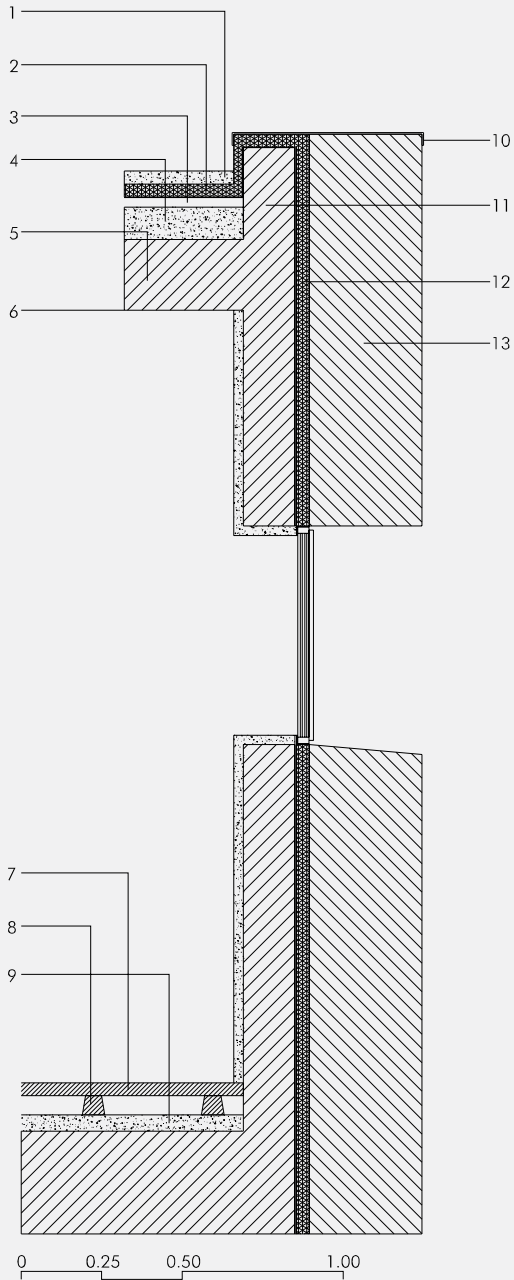

Sección Constructiva Muro.

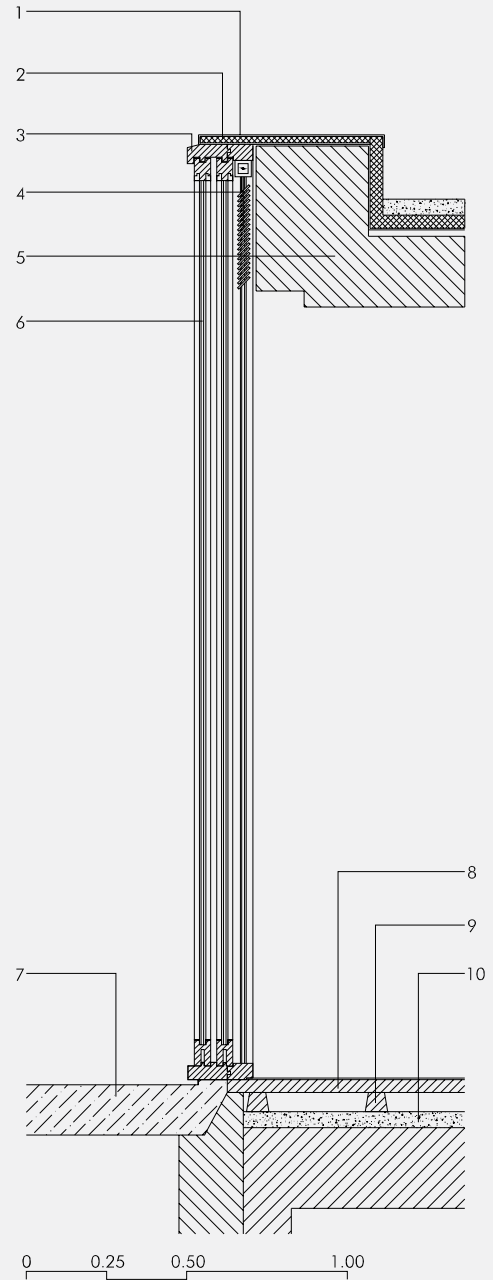

Sección Constructiva Carpintería.

Sección Constructiva Muro.

01. Hormigón Leve 100mm
02. Aislamiento Térmico 40mm
03. Impermeabilizante
04. Hormigón Leve 100mm
05. Hormigón Armado 220mm
06. Estuco
07. Piso en Madera de Pino 40mm
08. Viga de Madera 60mm
09. Aislante
10. Placa de Zinc
11. Hormigón Armado
12. Aislante Térmico 40mm
13. Granito 300mm

Sección Constructiva Carpintería.

01. Placa de Zinc
02. Aislamiento Térmico
03. Marcos en Madera
04. Persianas de Madera
05. Vigas de Hormigón Armado
06. Vidrio
07. Piso de Granito
08. Piso en Madera de Pino 40mm
09. Viga de Madera 60mm
10. Aislante

VIVIENDA UNIFAMILIAR. CASCAIS.

1994-2000

FERNANDA AGUIRRE



- 01. Garaje
- 02. Hall
- 03. Lavandería
- 04. Cuarto de Baño
- 05. Dormitorio
- 06. Bodega
- 07. Área técnica
- 08. Almacenaje
- 09. Vestuarios

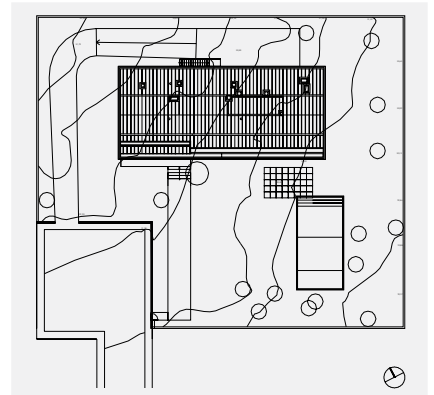

108

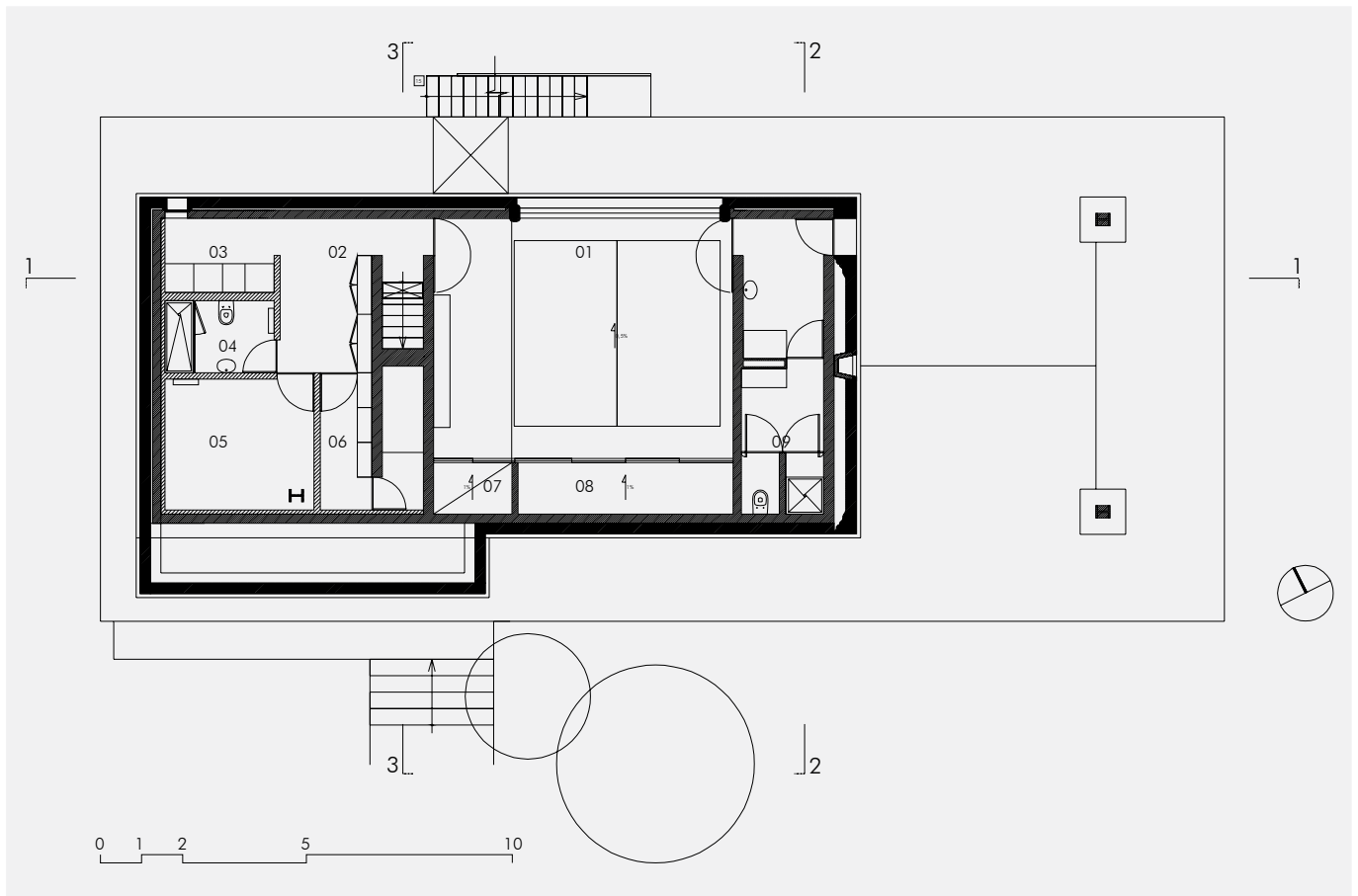

Plano de Situación. Planta Baja.

- 01. Entrada
- 02. Vestíbulo
- 03. Sala de estar
- 04. Cocina
- 05. Comedor
- 06. Hall
- 07. Sala de televisión
- 08. Corredor
- 09. Dormitorio
- 10. Hall (suite)
- 11. Baño
- 12. Cuarto de vestir
- 13. Cuarto de estudio
- 14. Balcón
- 15. Escalera

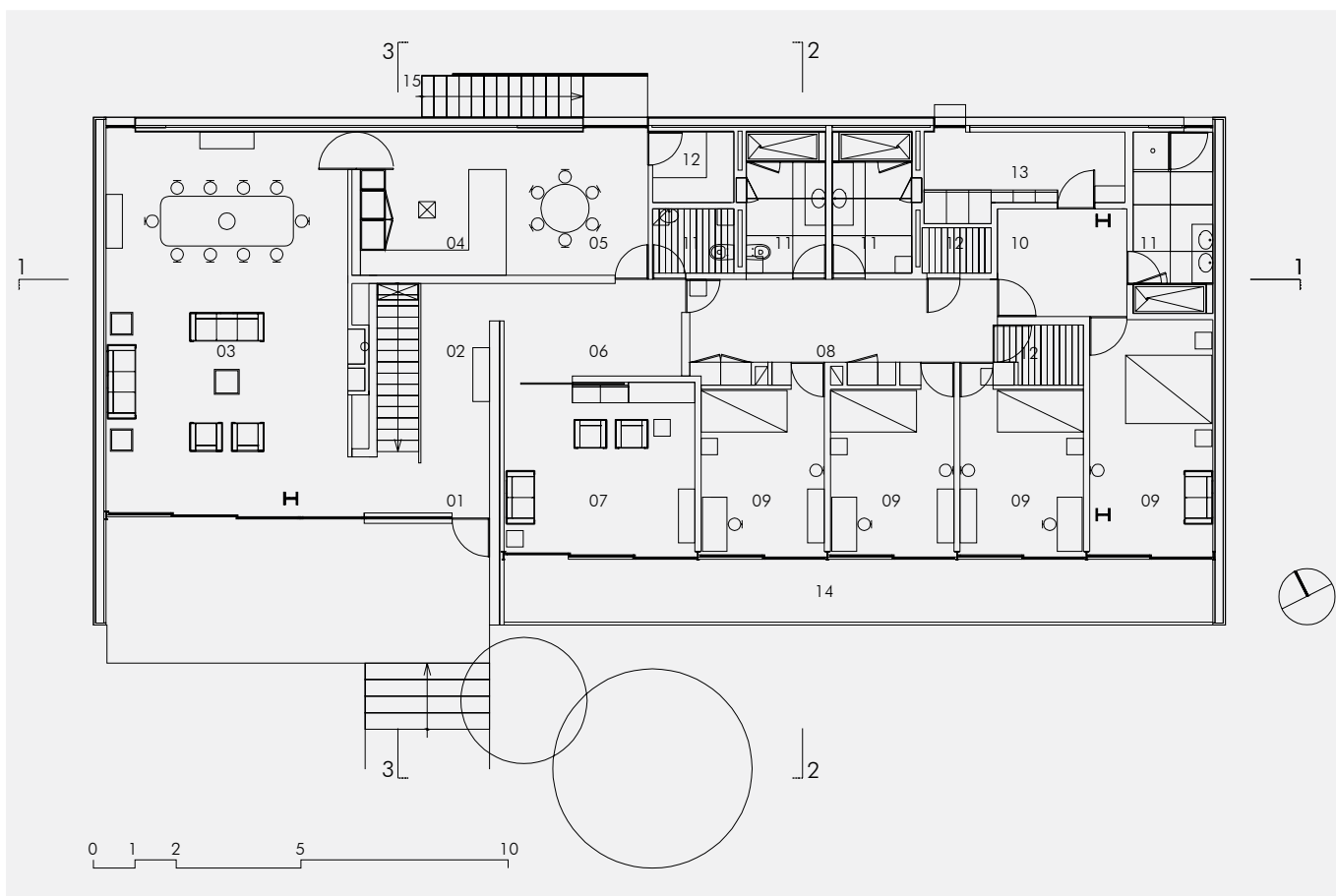

Planta Alta.

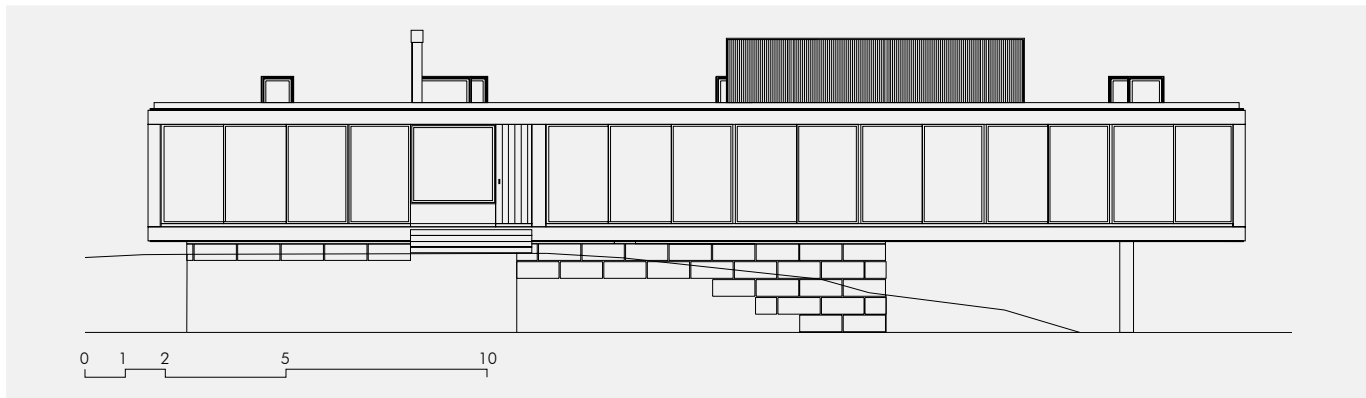

110

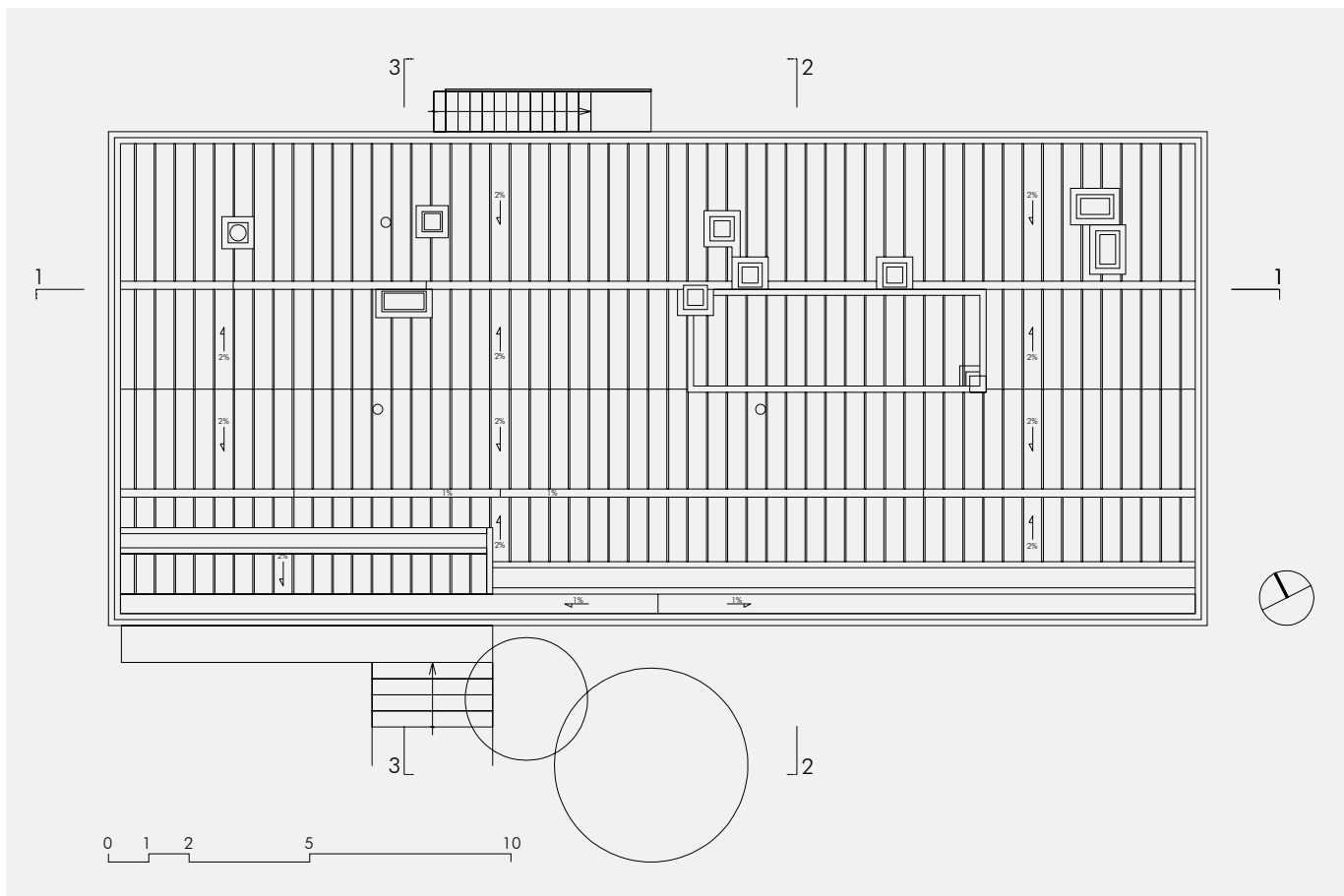

Alzado Frontal. Planta de Cubiertas.

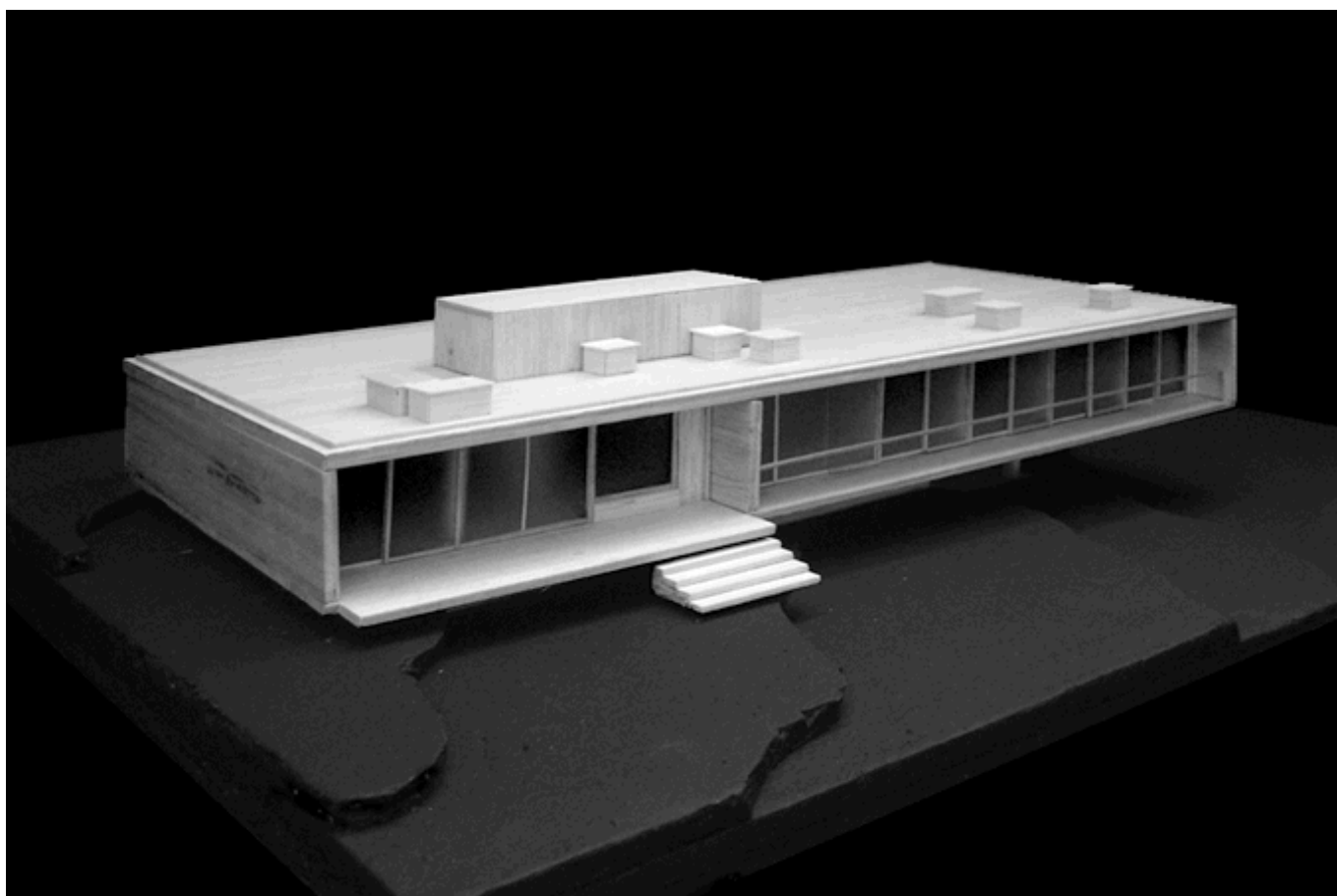
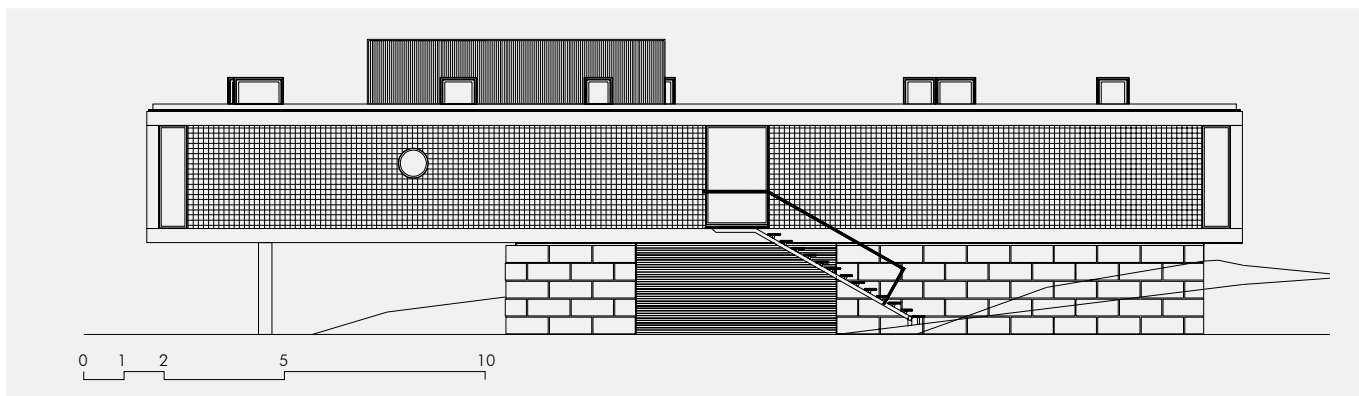

Alzado Posterior. Maqueta Vista Frontal.

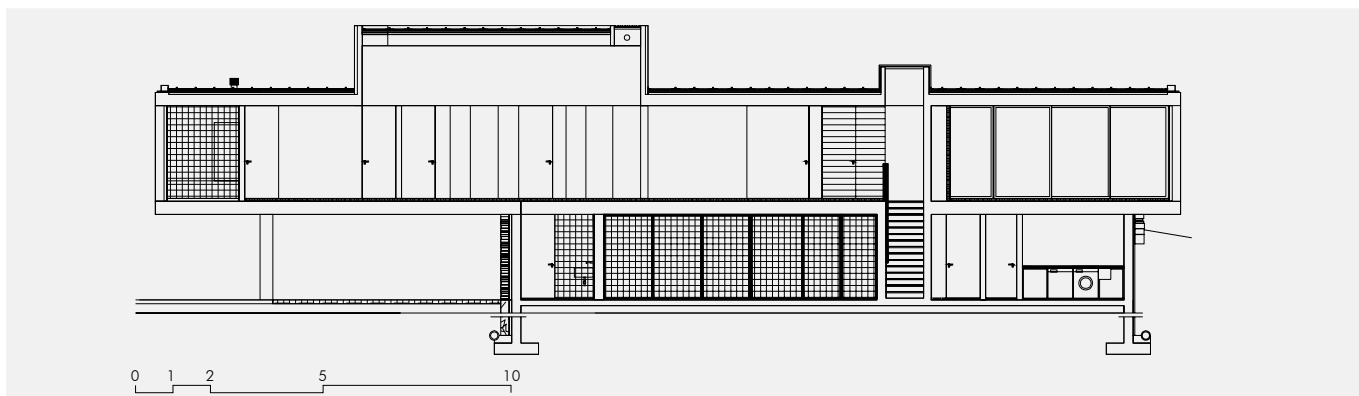

112

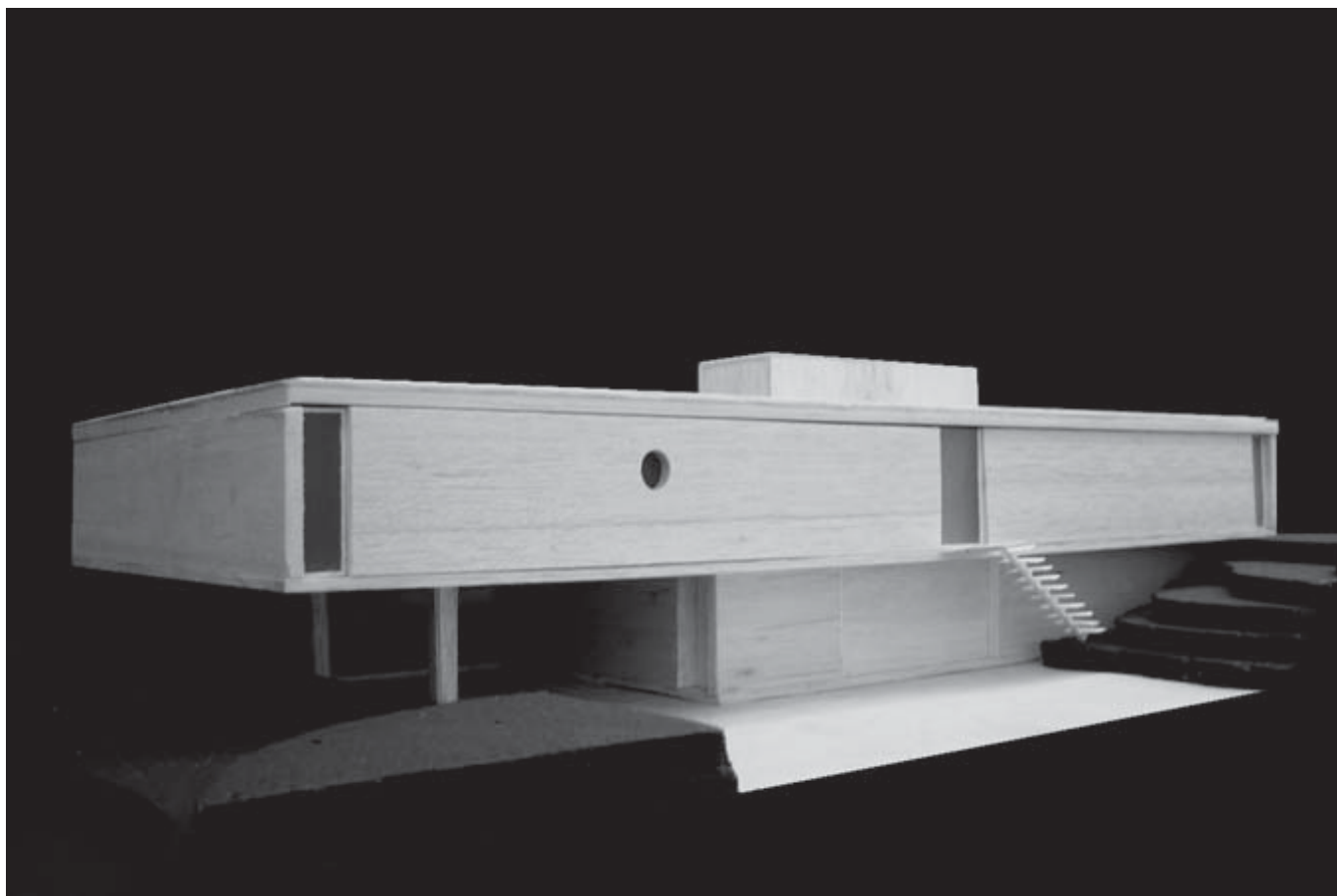

Sección 1. Maqueta Vista Posterior.

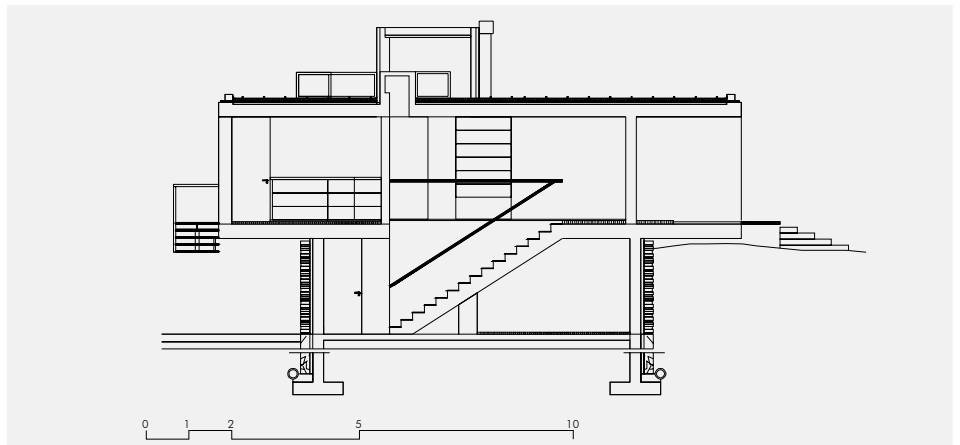
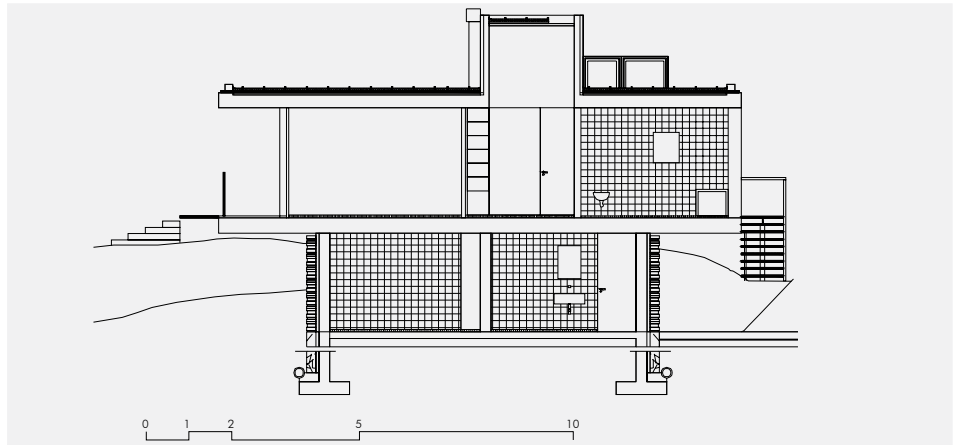
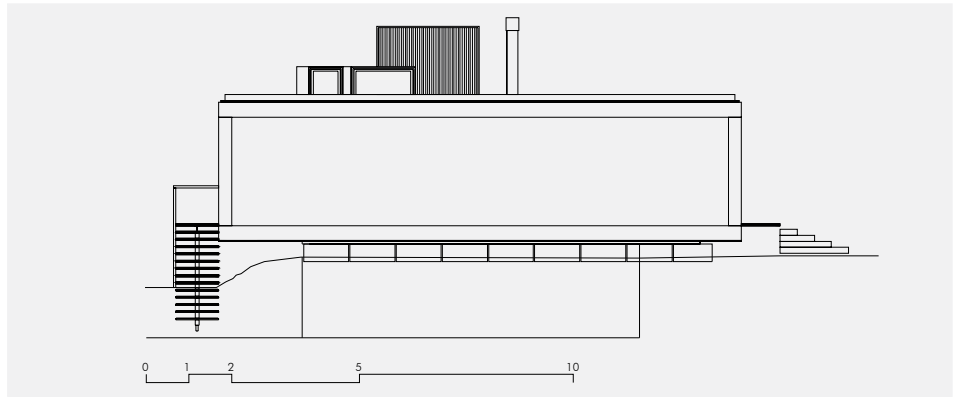

Alzado Lateral. Sección 2. Sección 3.

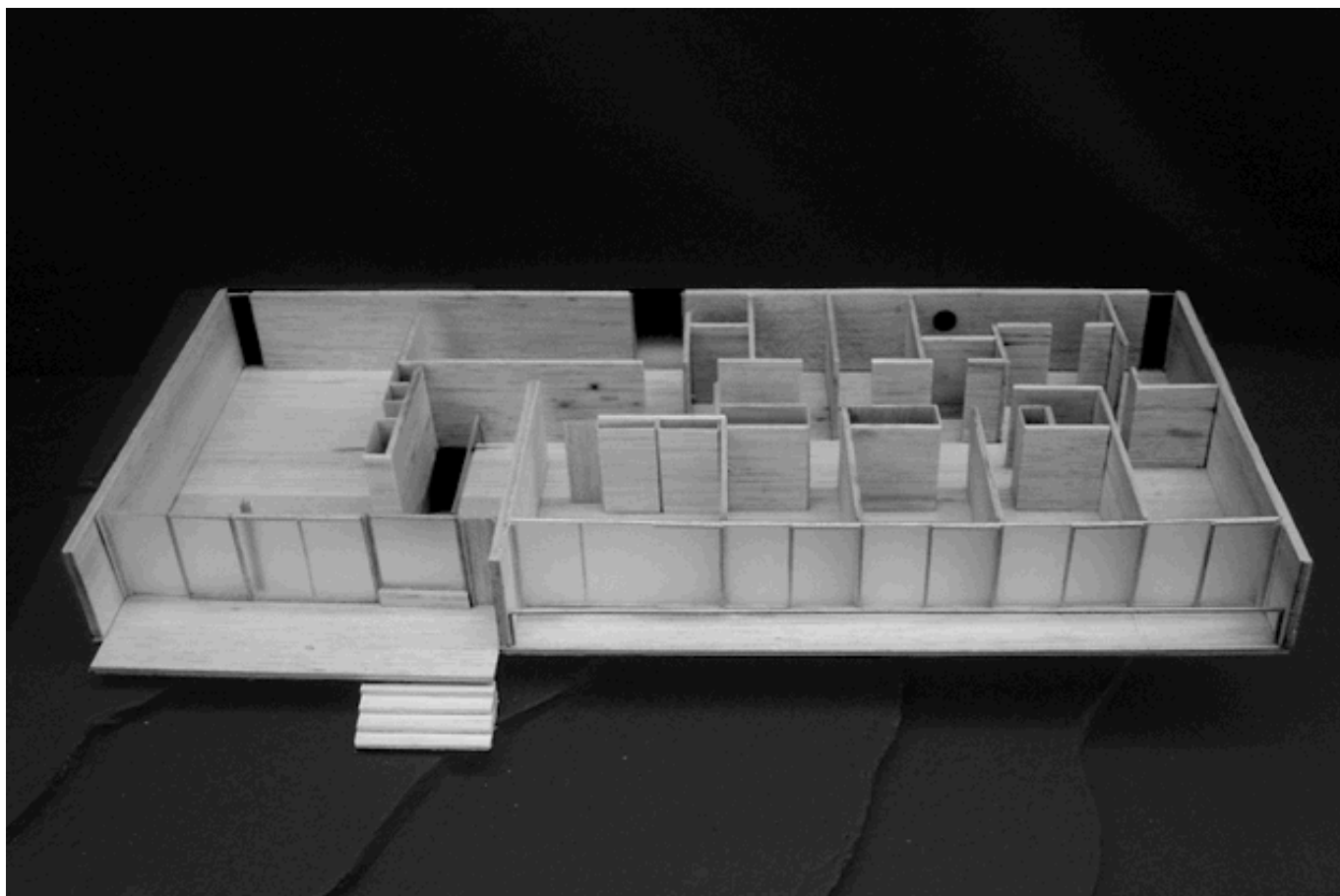

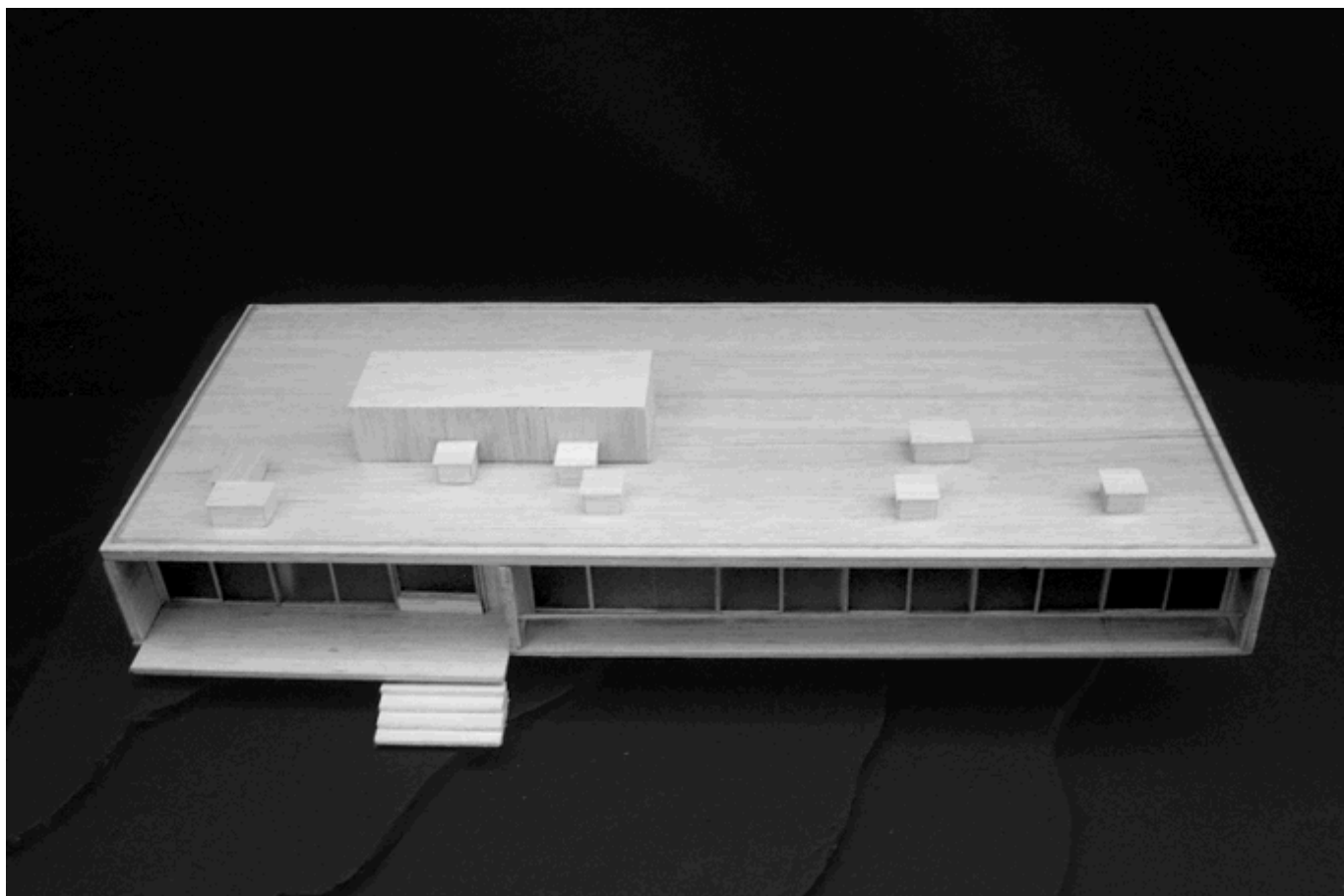

VIVIENDA UNIFAMILIAR. ARRÁBIDA.

1994-2002

ELIZABETH TENEZACA

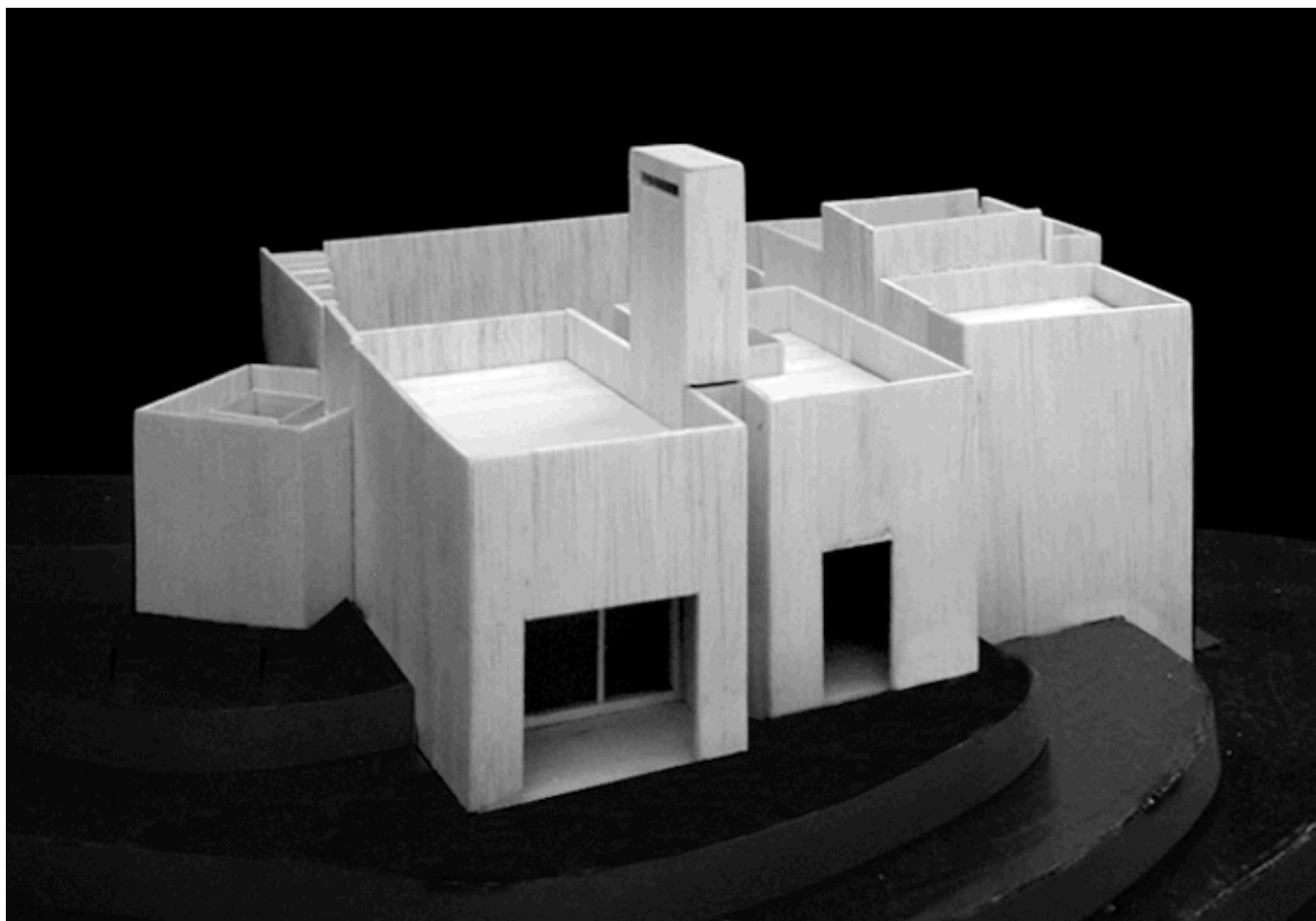

- 01. Patio
- 02. Entrada
- 03. Sala de estar
- 04. Cocina
- 05. Hall
- 06. Dormitorio
- 07. Cuarto de baño
- 08. Despacho
- 09. Lavandería

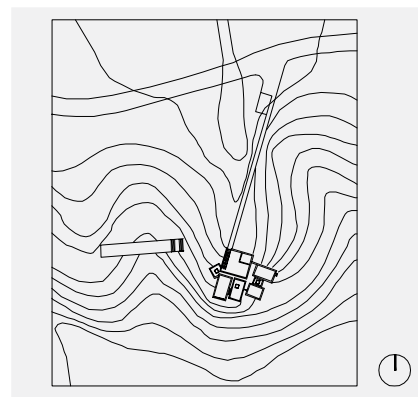

118

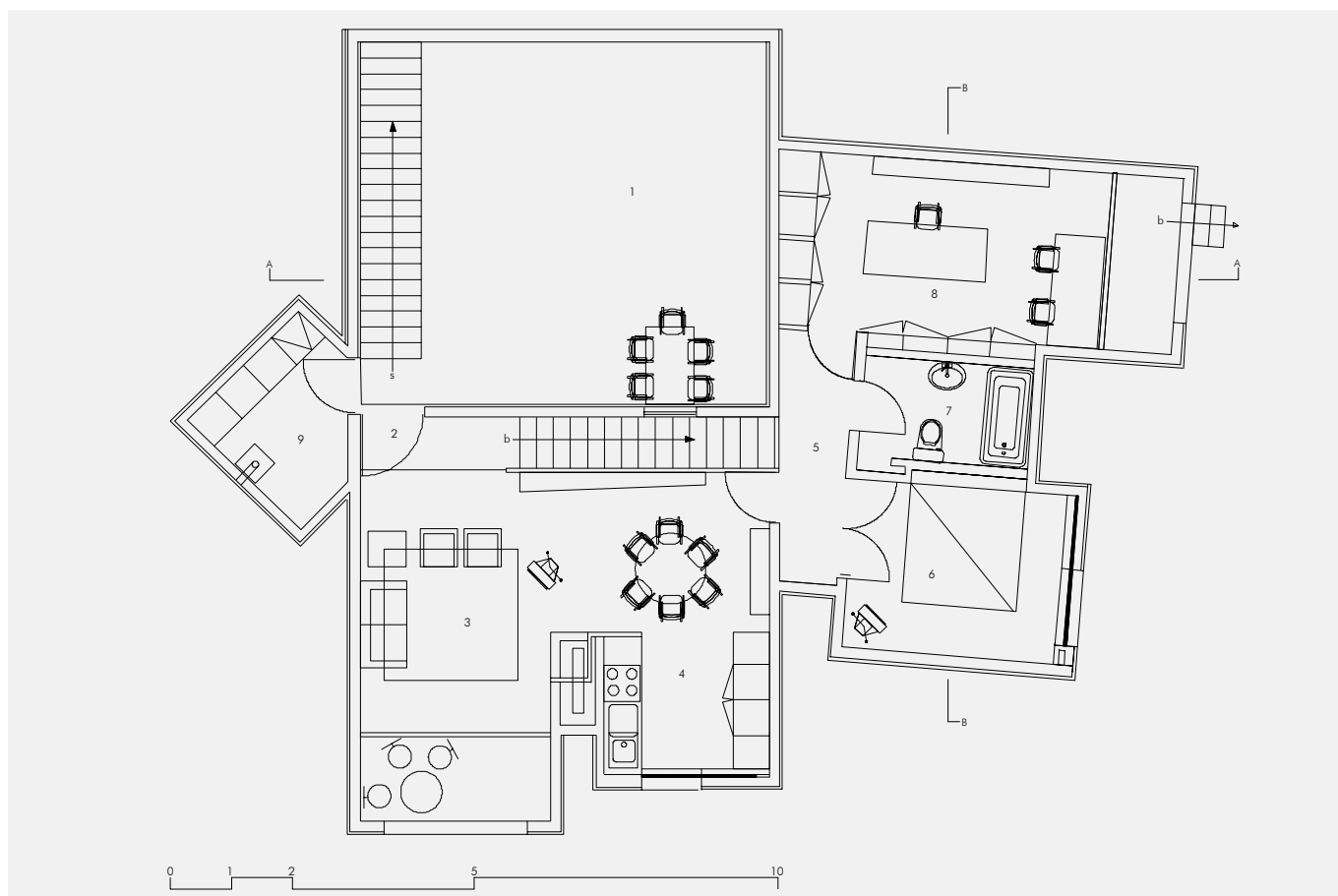

Plano de Situación. Planta Baja.

- 01. Hall
- 02. Dormitorio
- 03. Cuarto de baño
- 04. Dormitorio
- 05. Vestidor
- 06. Almacén
- 07. Almacén
- 08. Área técnica

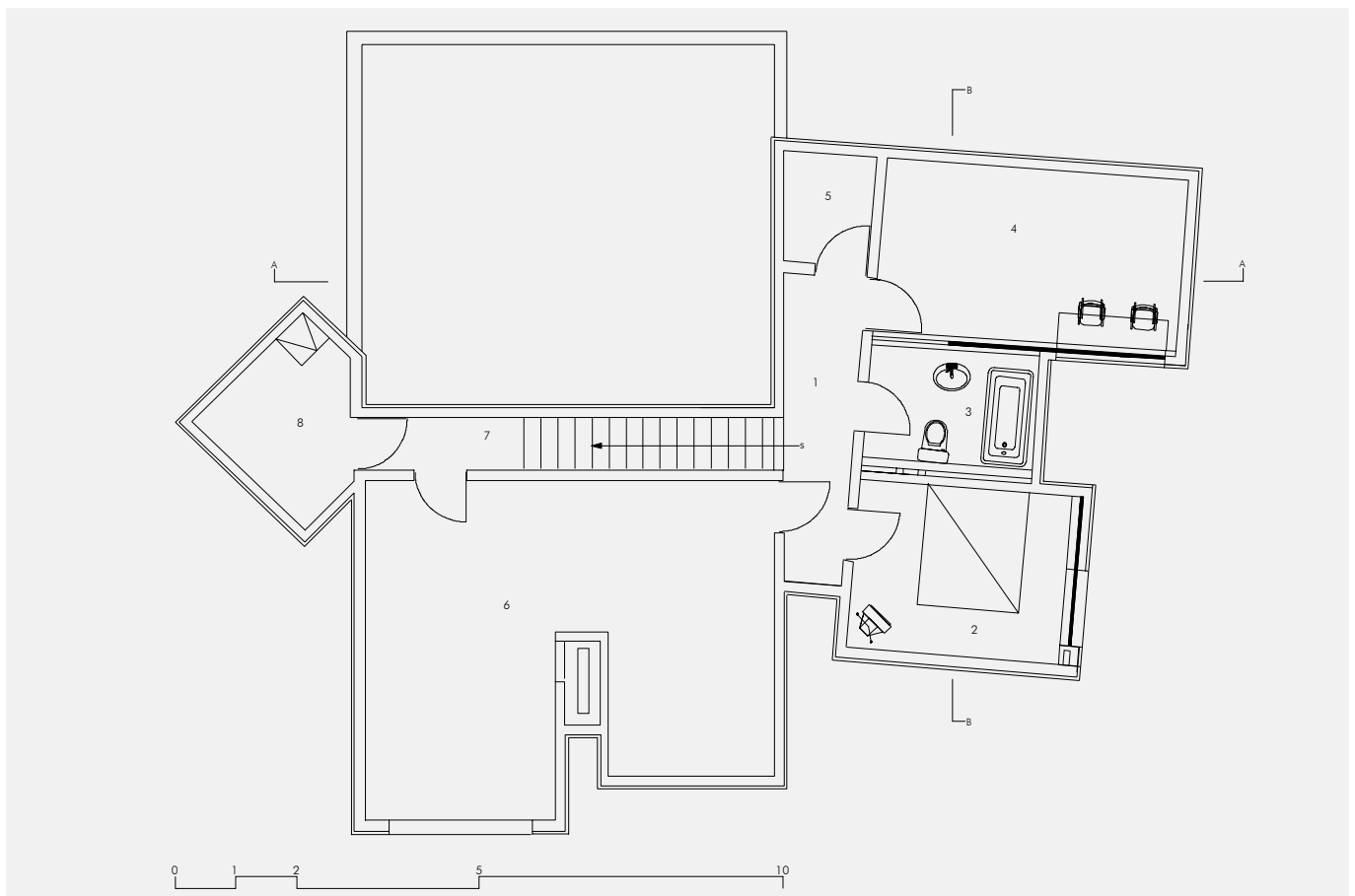

Planta Sub-terránea.

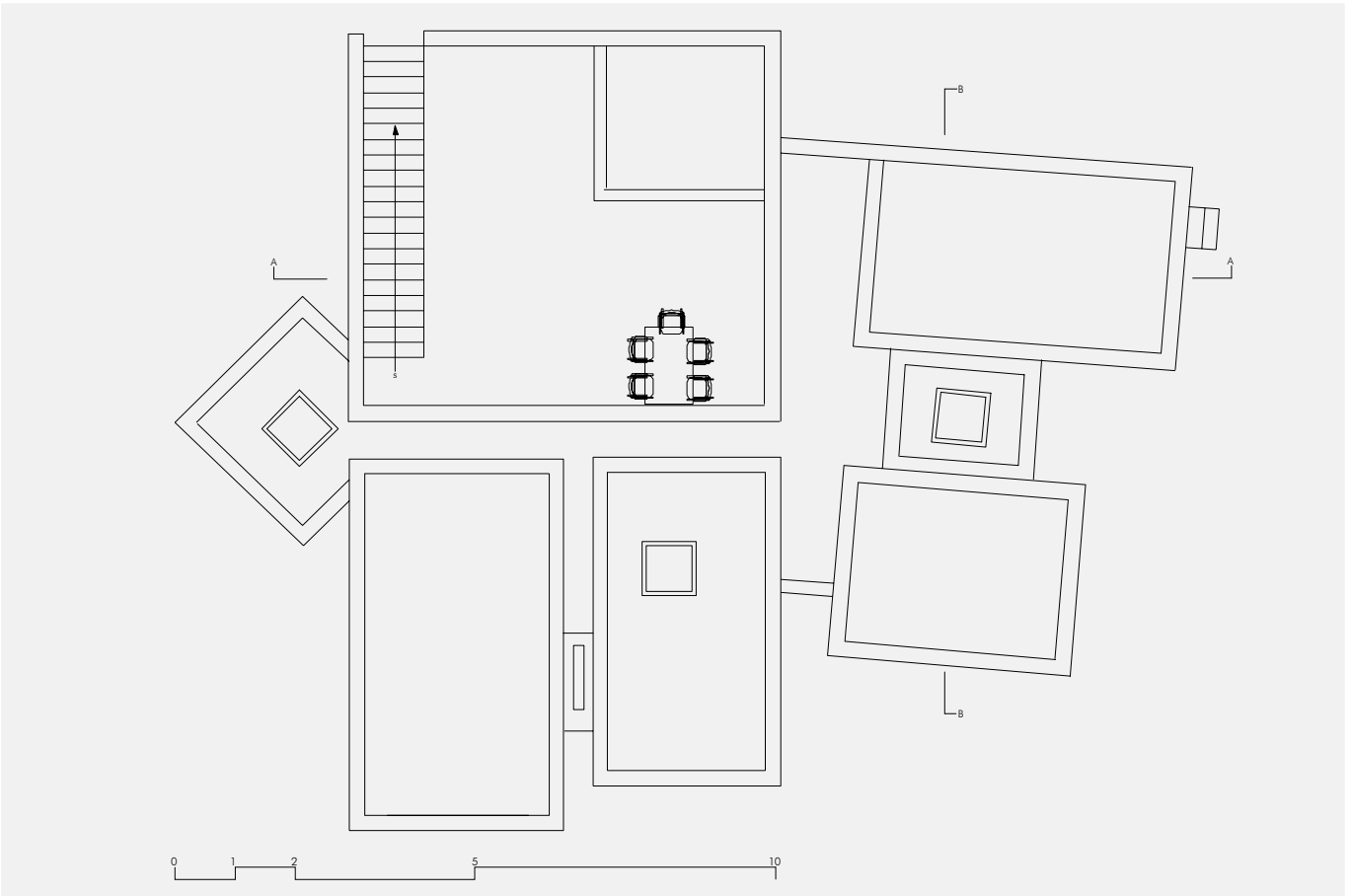
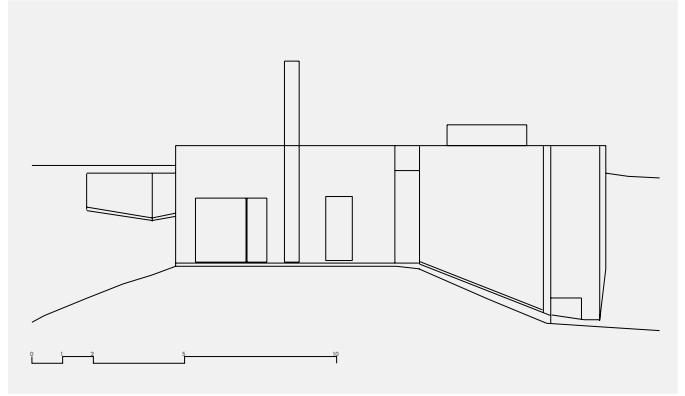
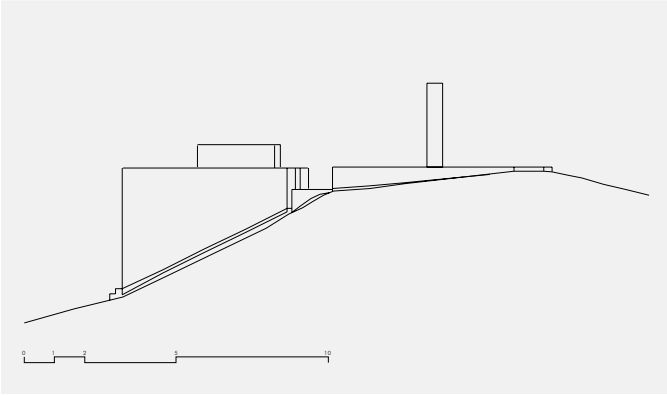

Alzado Norte. Alzado Sur. Planta de Cubiertas.

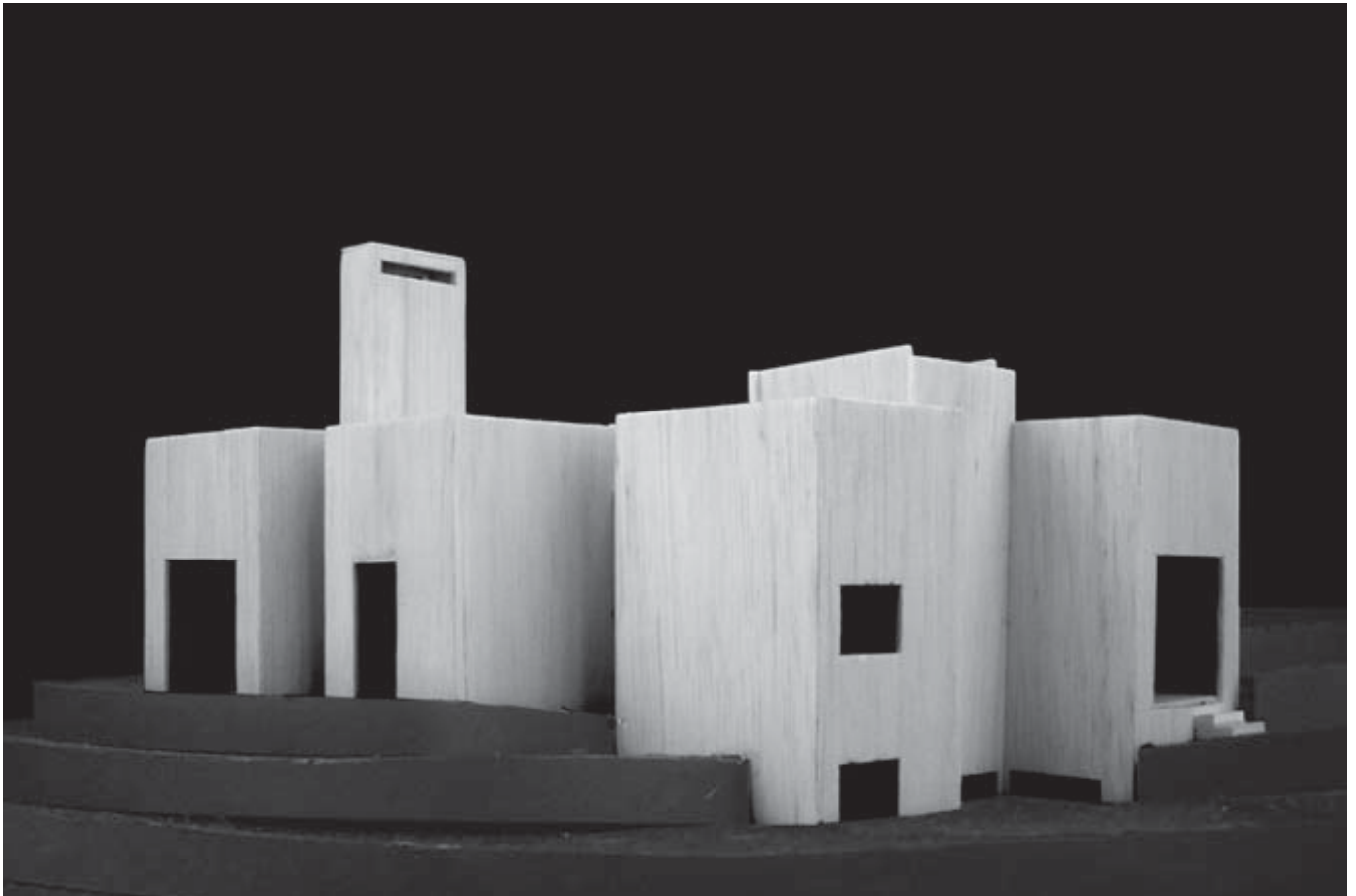
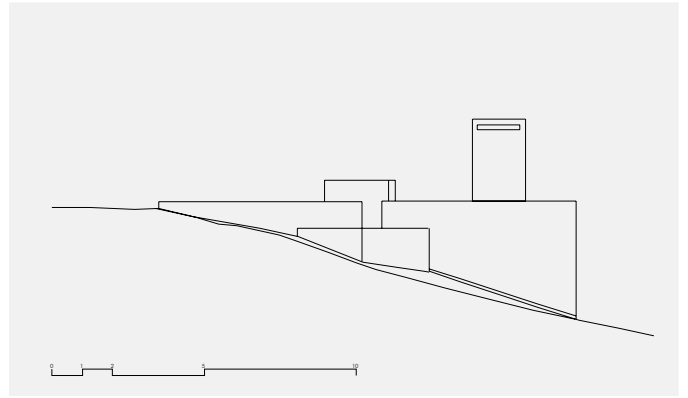
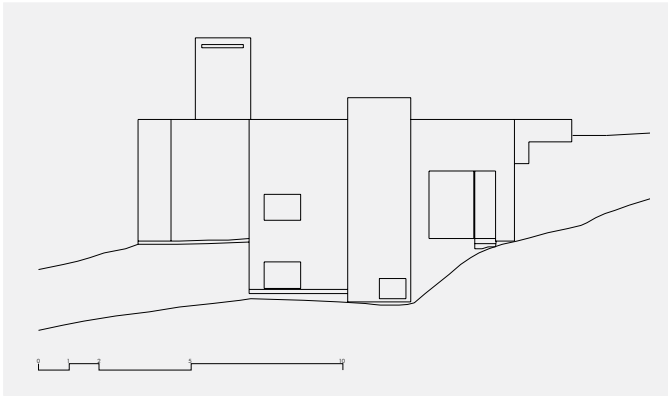

Alzado Este. Alzado Oeste. Maqueta Vista Sur-Este.

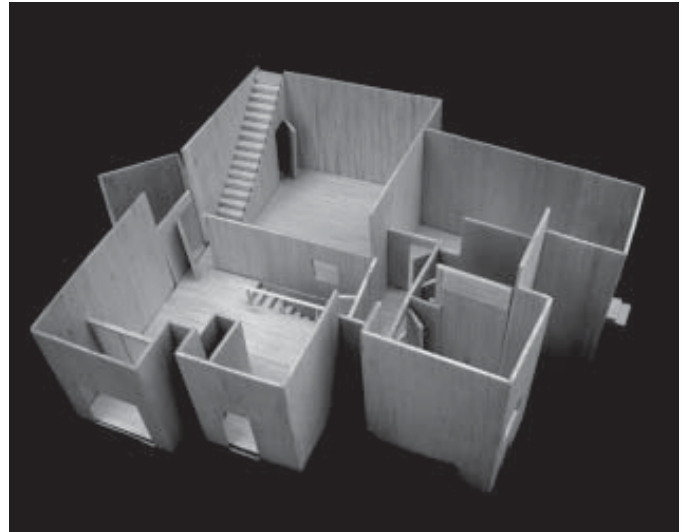
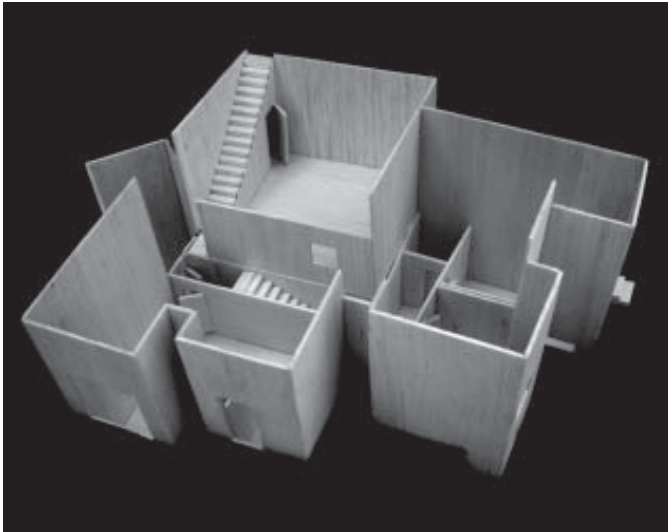

Maqueta Planta Sub-terránea. Maqueta Planta Baja.

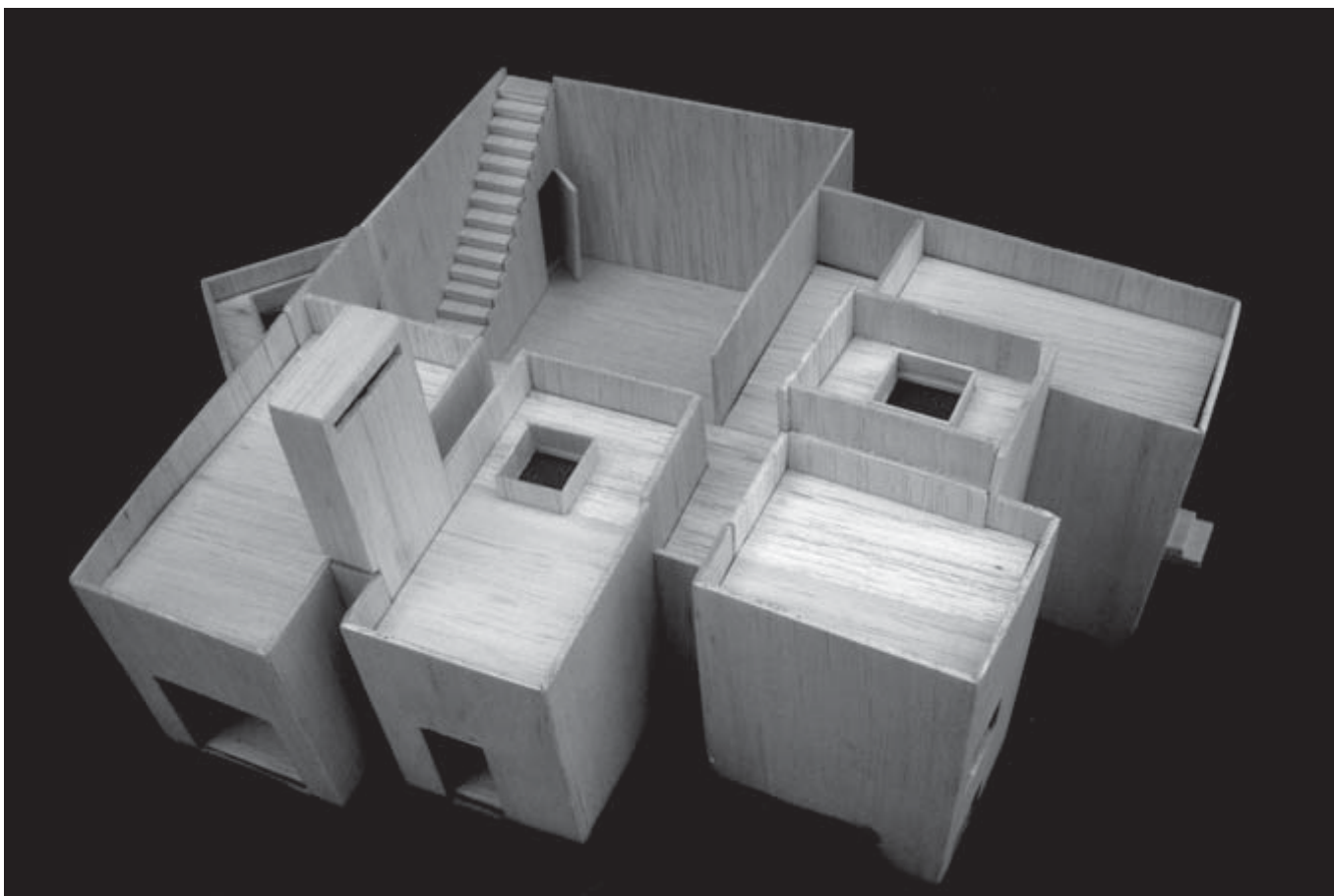
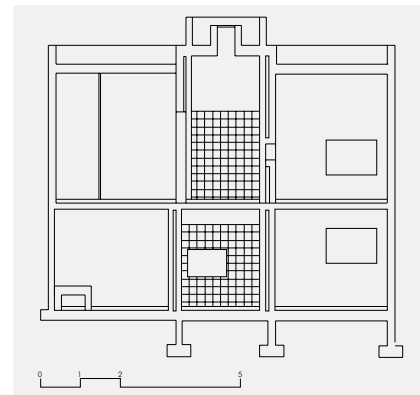
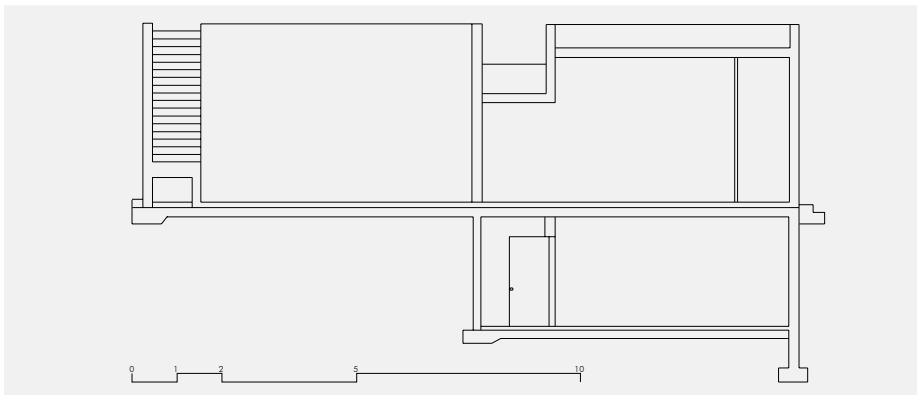

Sección A-A. Sección B-B. Maqueta Vista Aérea.

VIVIENDA UNIFAMILIAR. RUA DO CASTRO.

1996-2001

CRISTIAN SOTOMAYOR

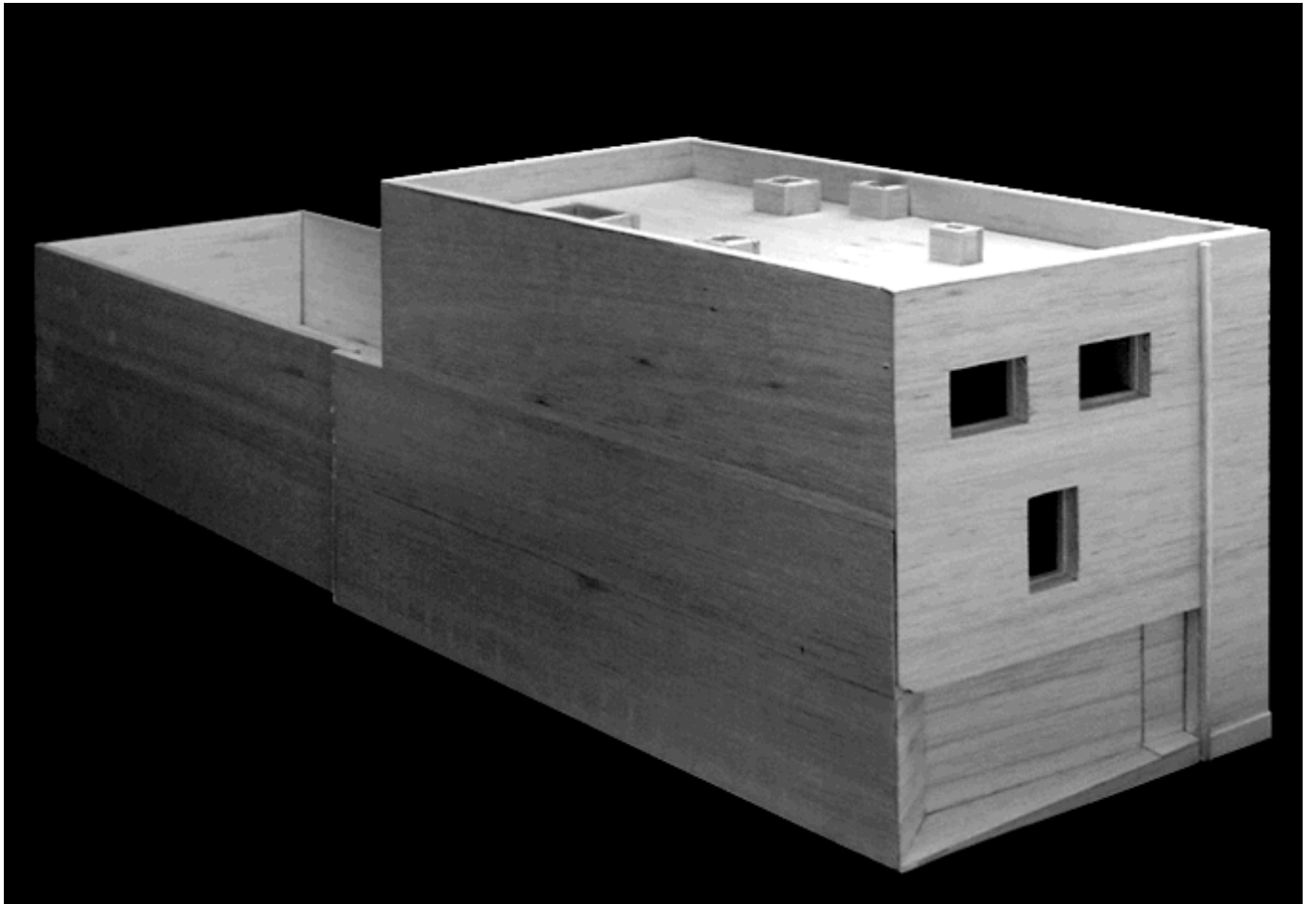

- 01. Patio
- 02. Lavandería
- 03. Garaje

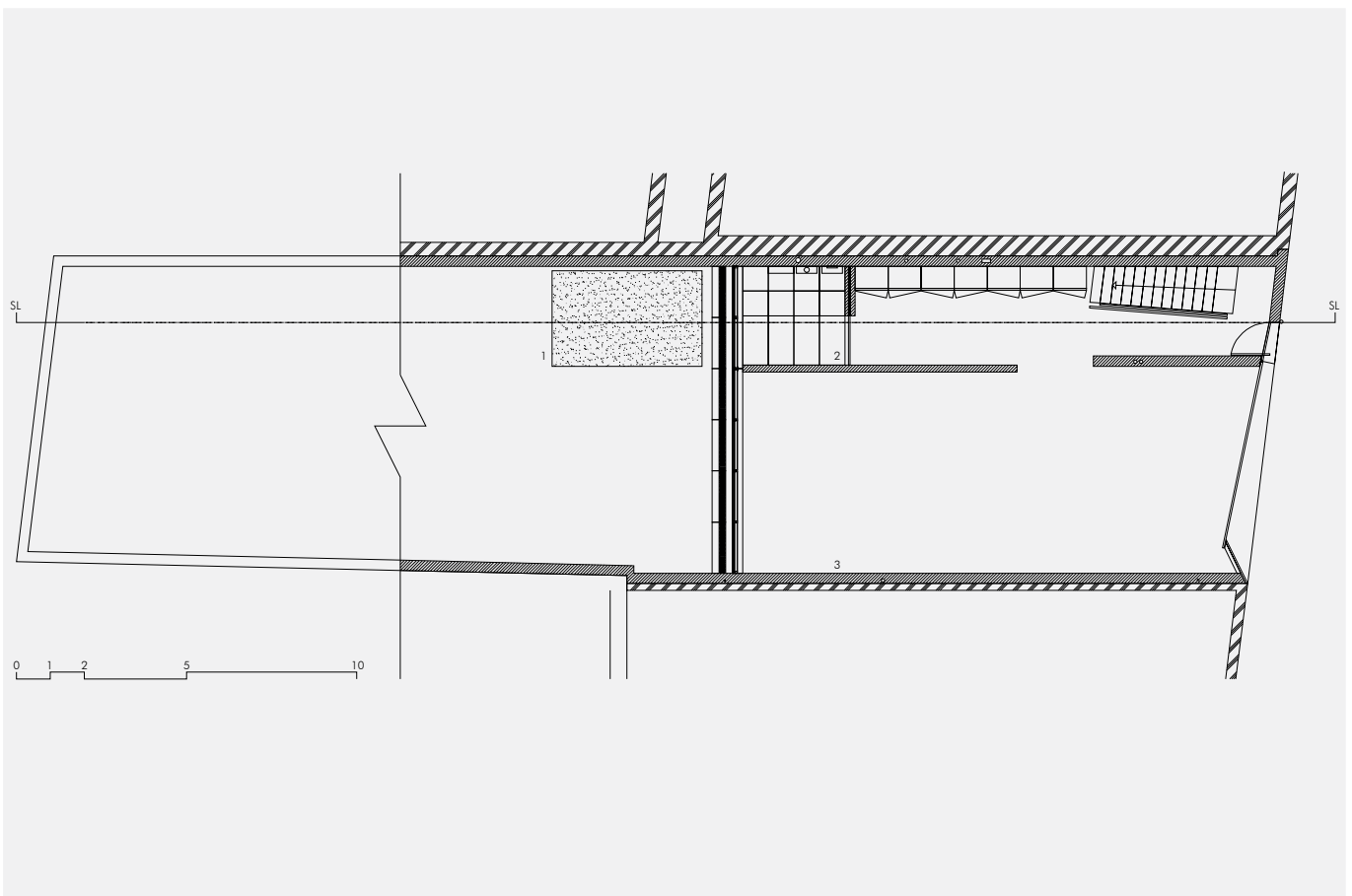

Planta Baja.

- 01. Cocina
- 02. Sala, Comedor
- 03. Estudio

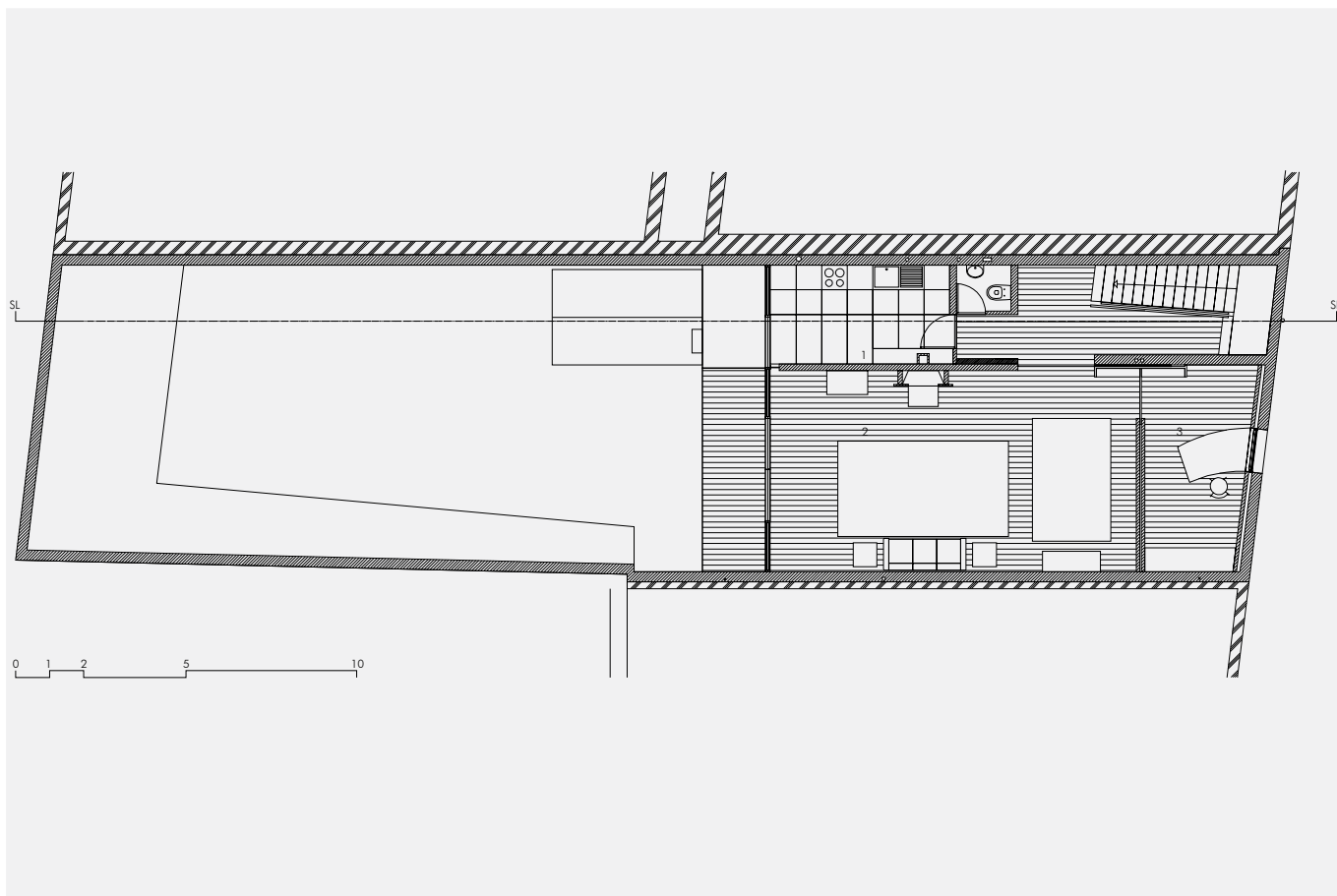

Primera Planta Alta.

- 01. Dormitorio 1
- 02. Dormitorio 2
- 03. Dormitorio Master

128

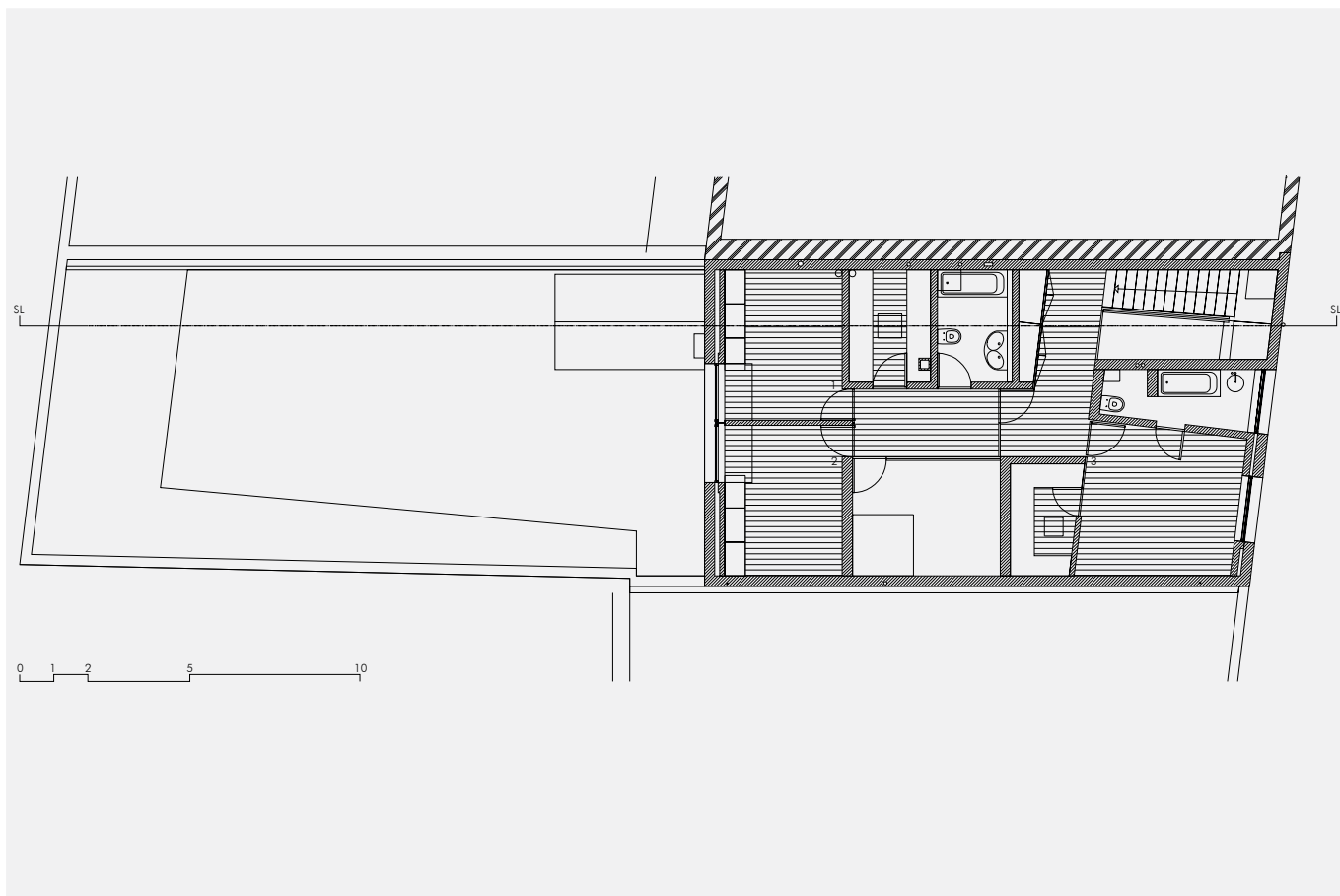

Segunda Planta Alta.



129

Maqueta Vista Frontal.



Maqueta Vista Posterior.

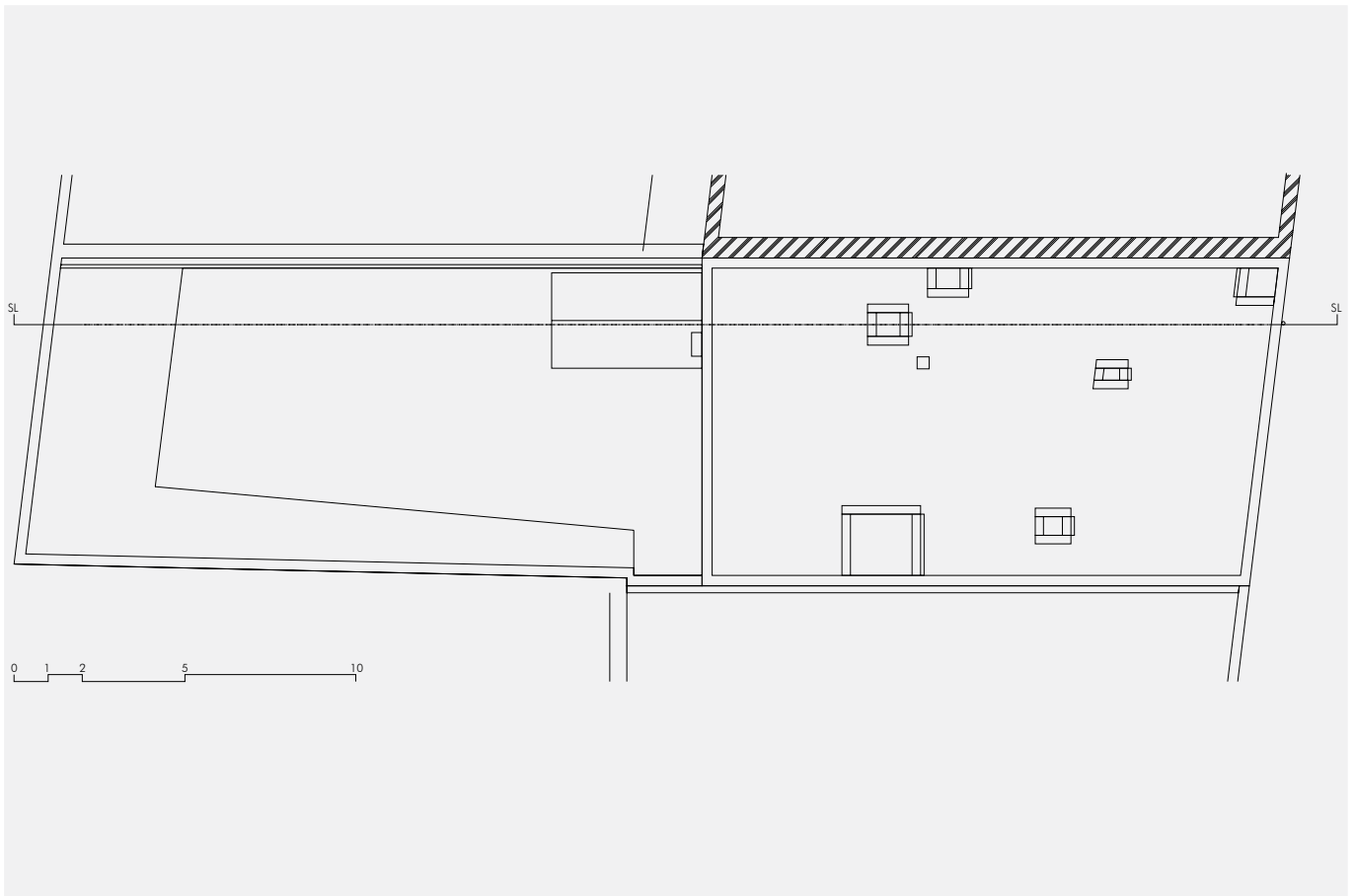
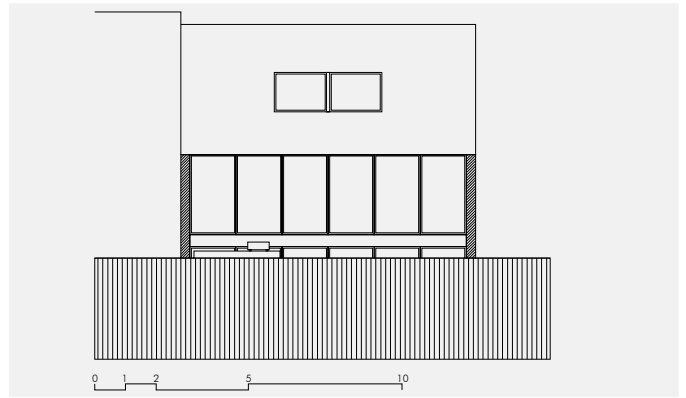
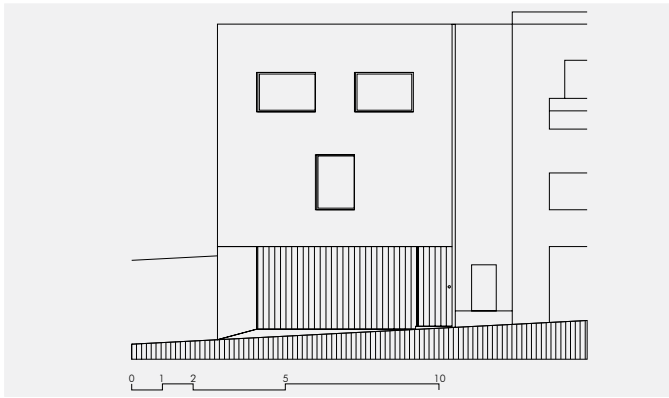

Alzado Frontal. Alzado Posterior. Planta de Cubiertas

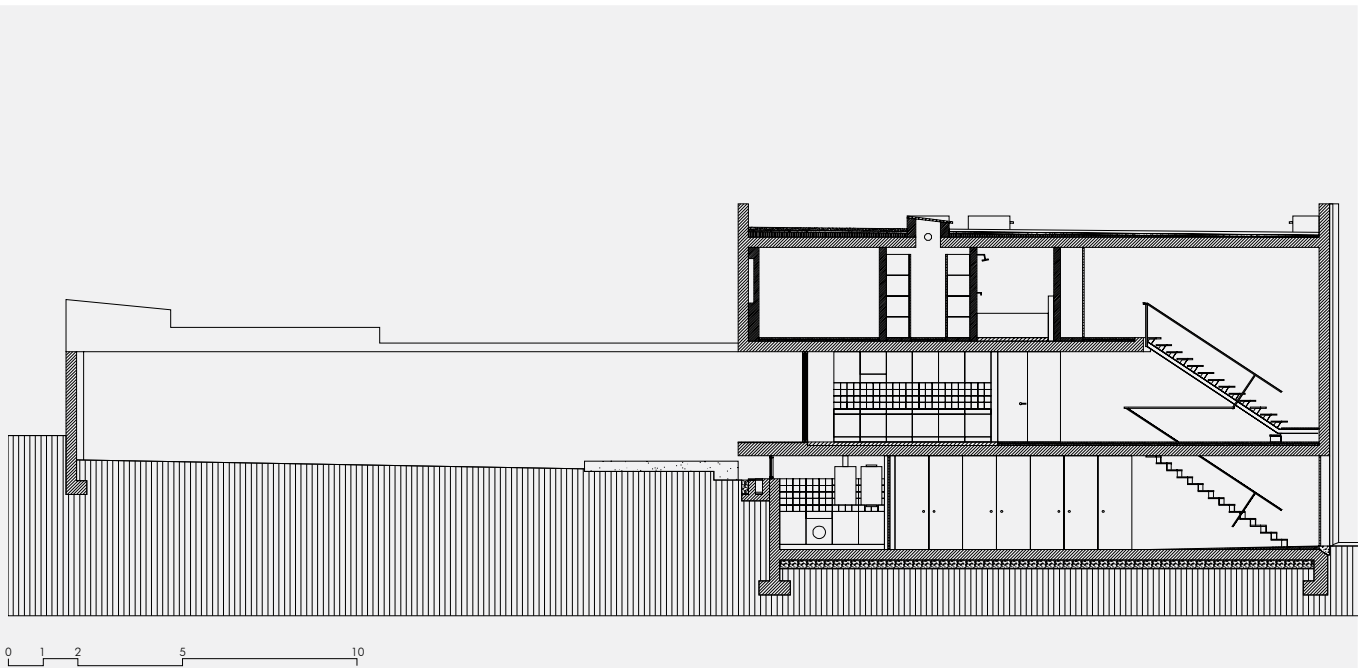

Sección Longitudinal.



Maqueta Segunda Planta Alta.



Maqueta Vista Aérea.

VIVIENDA UNIFAMILIAR 1. PONTE DE LIMA.

2001-2002

TATIANA PÁEZ

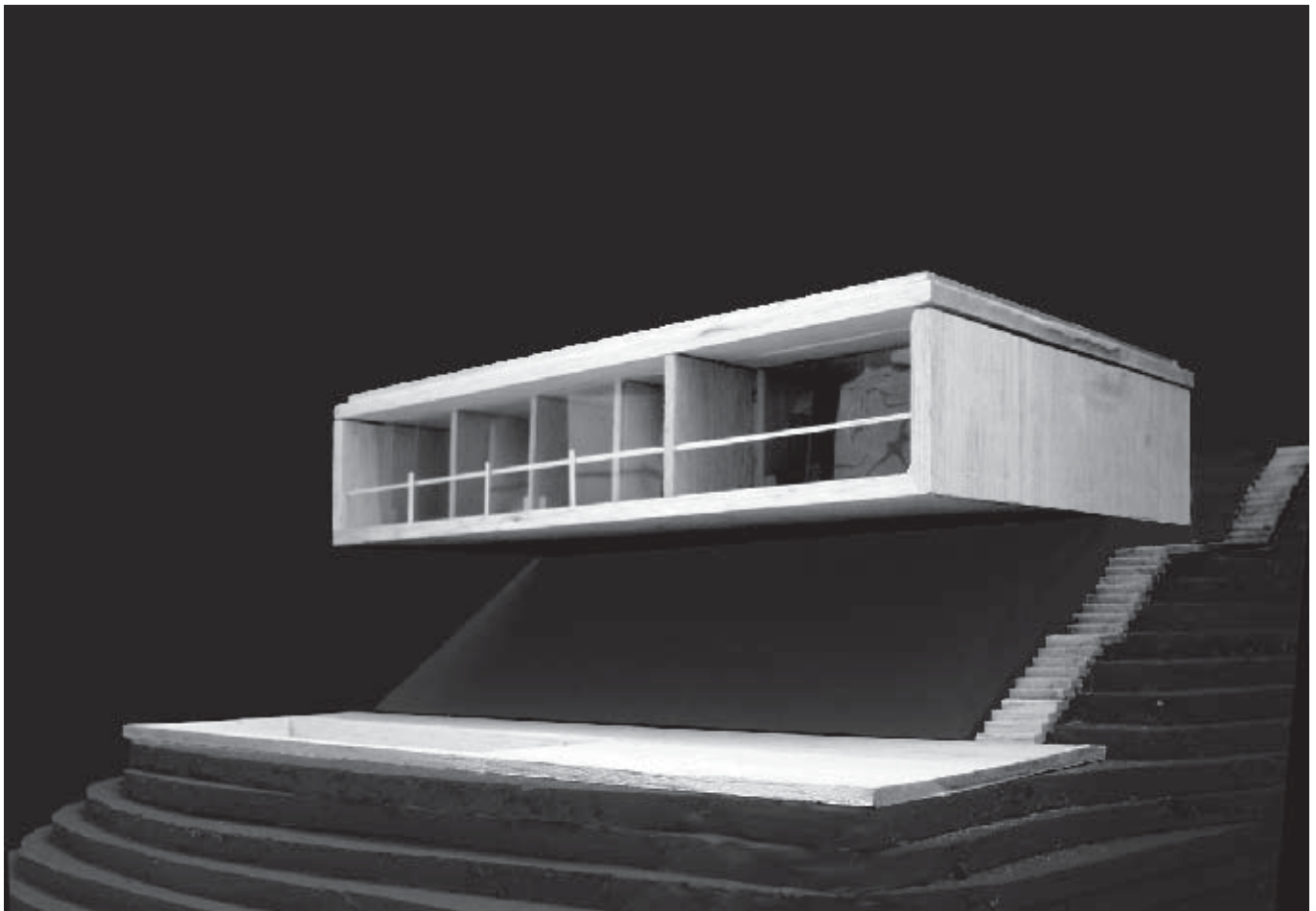

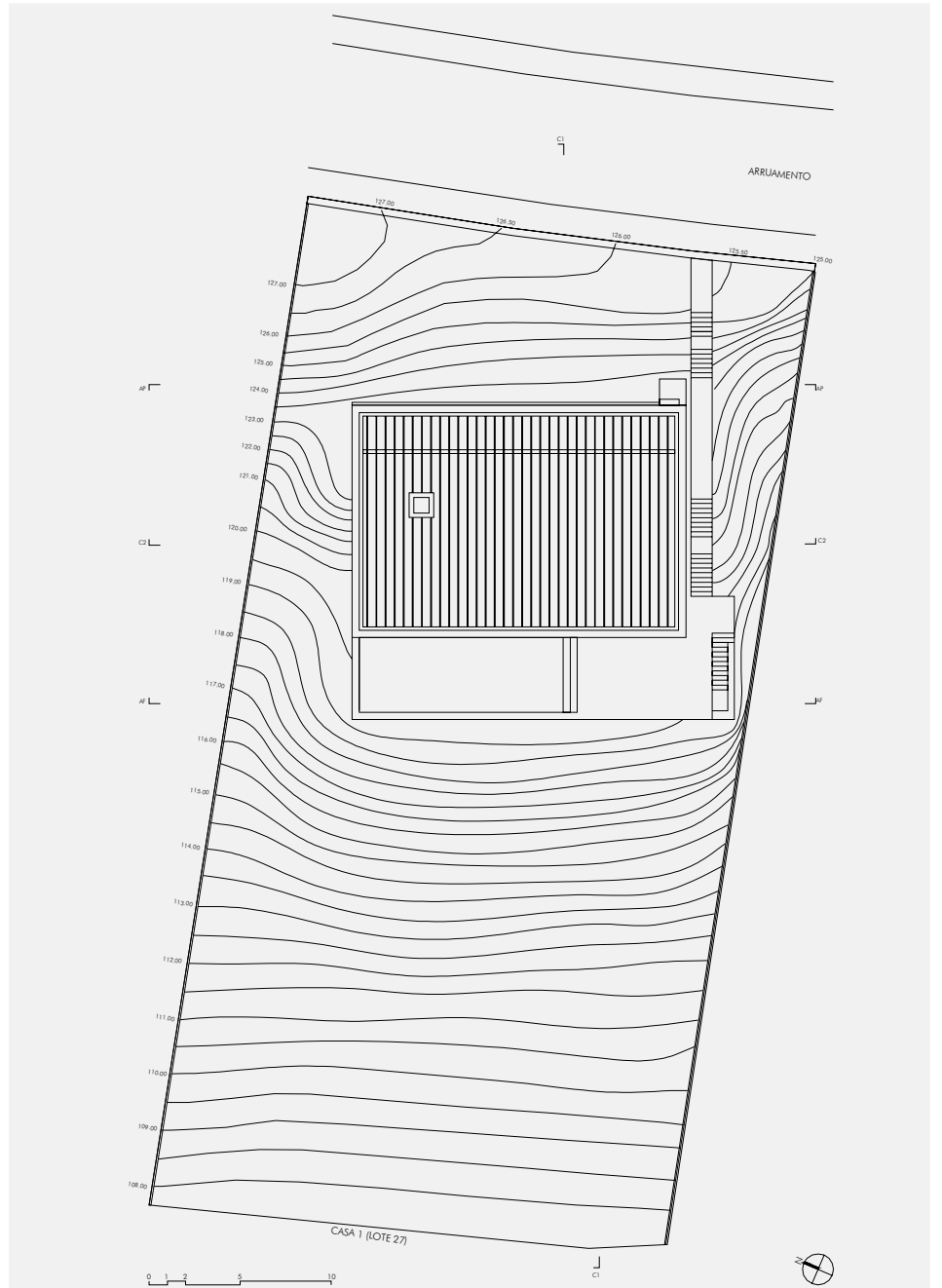

Plano de Situación - Planta de Cubiertas.

- 01. Entrada
- 02. Estar
- 03. Cocina
- 04. Corredor
- 05. Dormitorio
- 06. Vestidor
- 07. Baño
- 08. Balcón
- 09. Acceso Principal
- 10. Piscina
- 11. Jardín

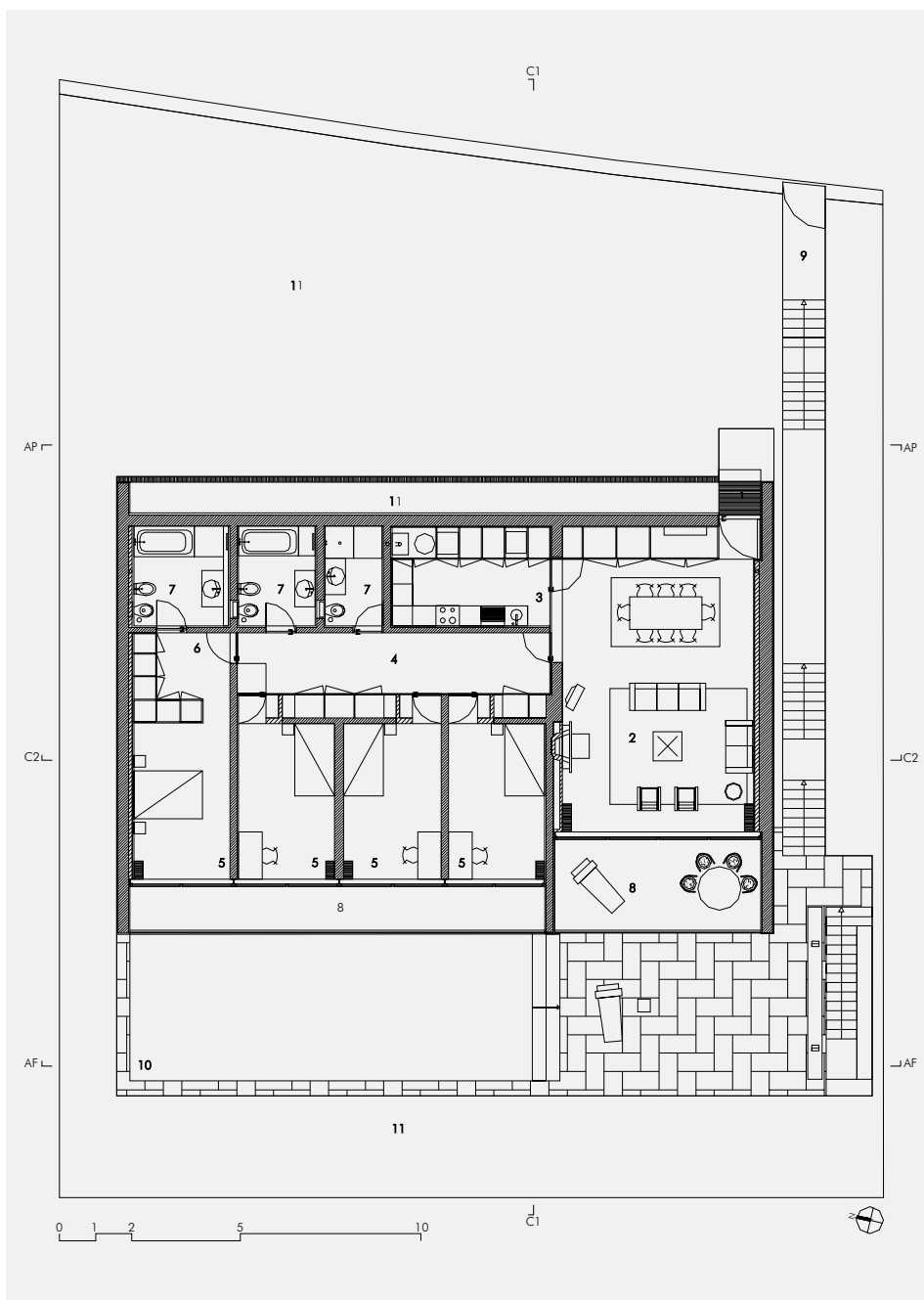

Planta Única.

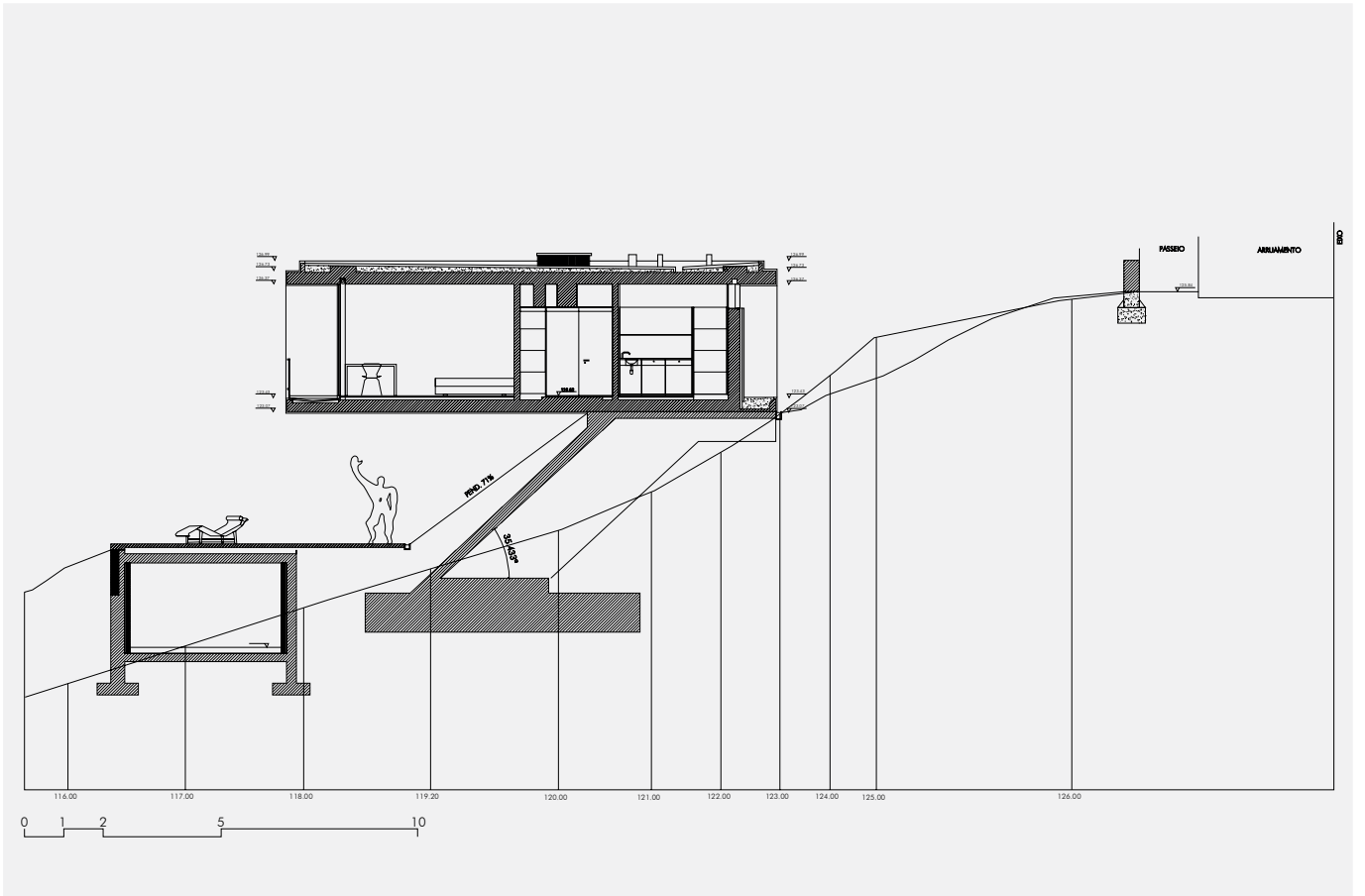

Maqueta Alzado Lateral Derecha. Sección C1.

- 01. Patio
- 02. Piscina
- 03. Hall
- 04. Baño
- 05. Instalaciones
- 06. Jardín

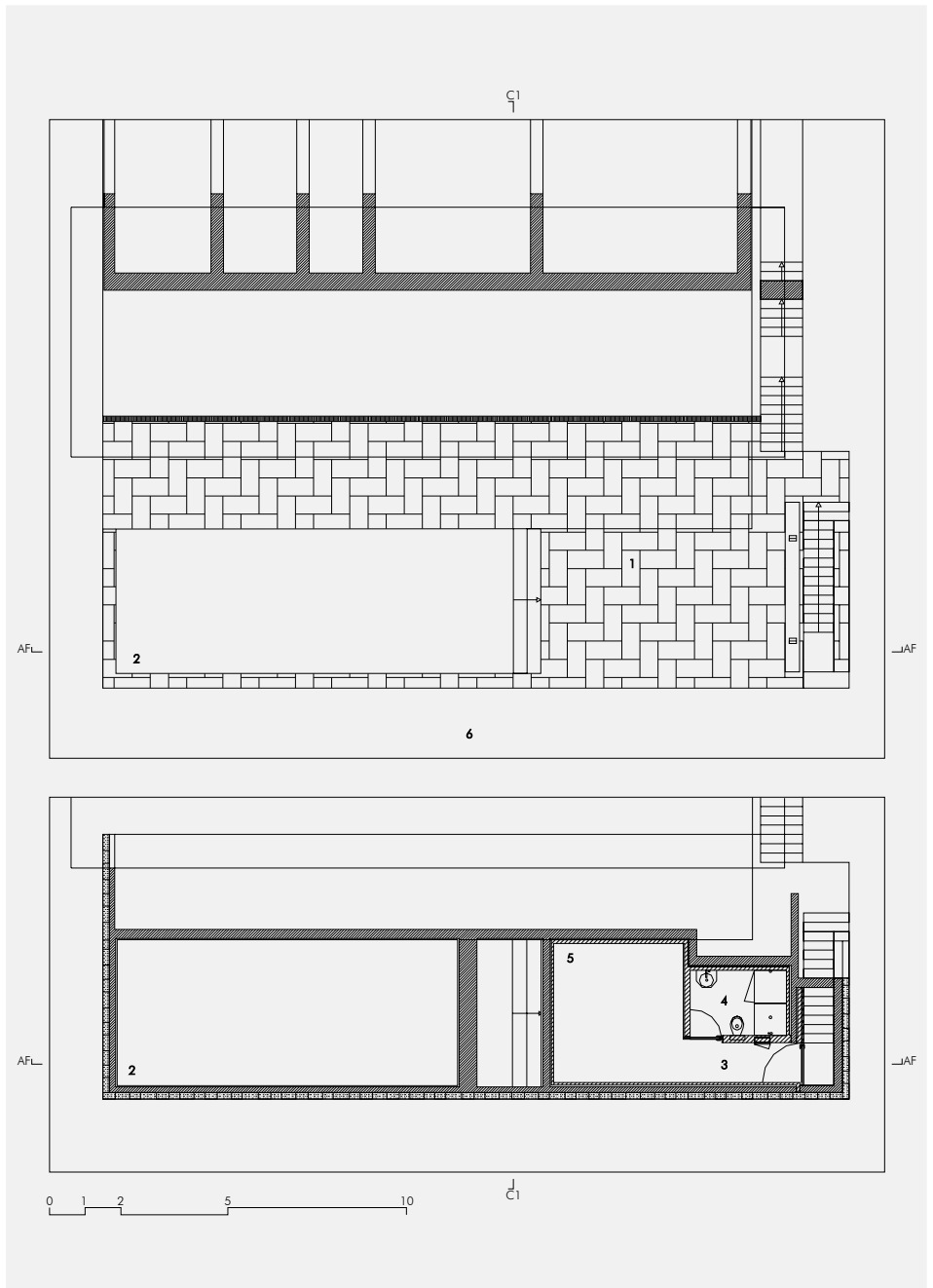

Planta Piscina. Planta Almacén.

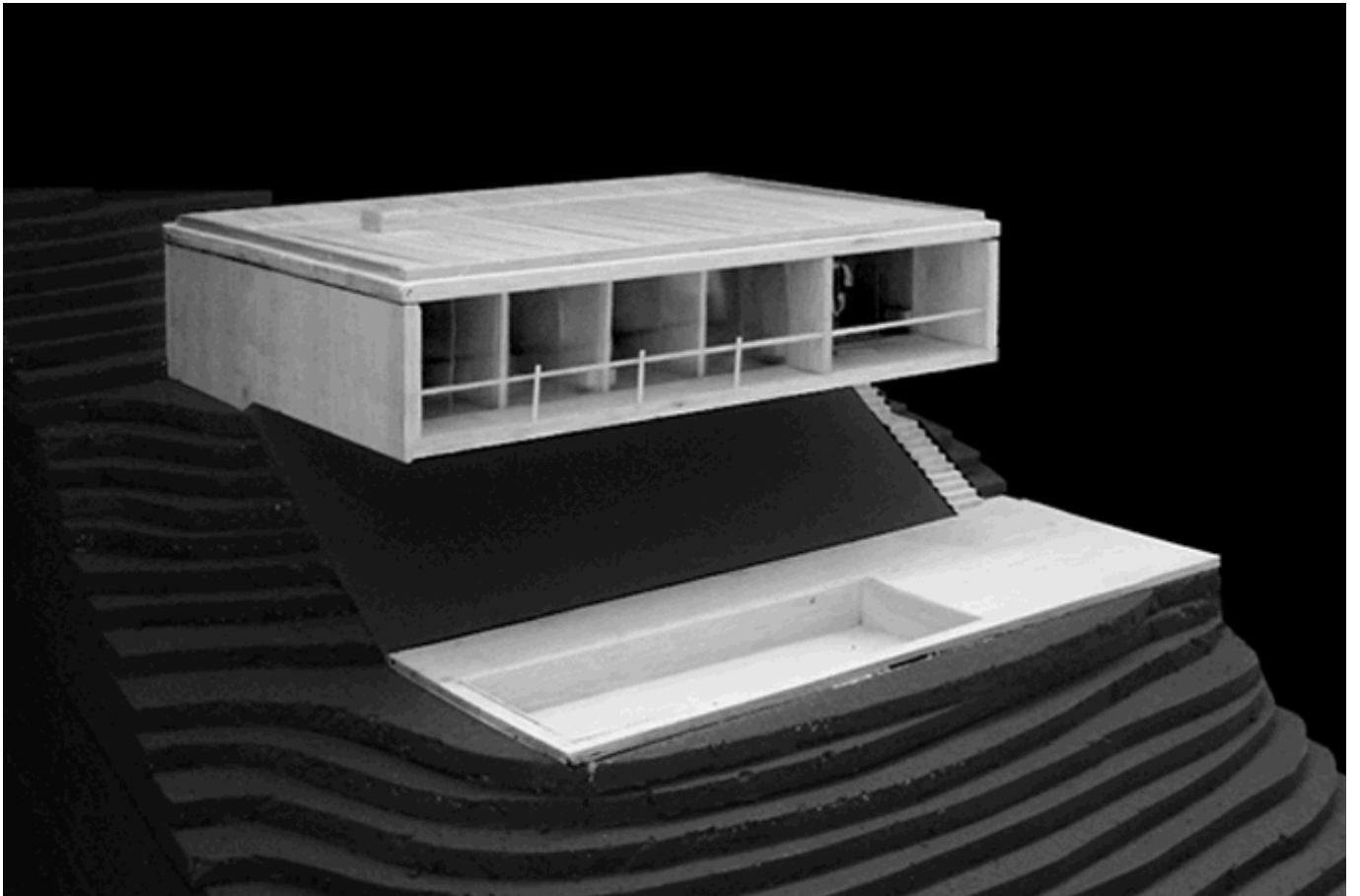

Maqueta Vista Lateral Izquierda.

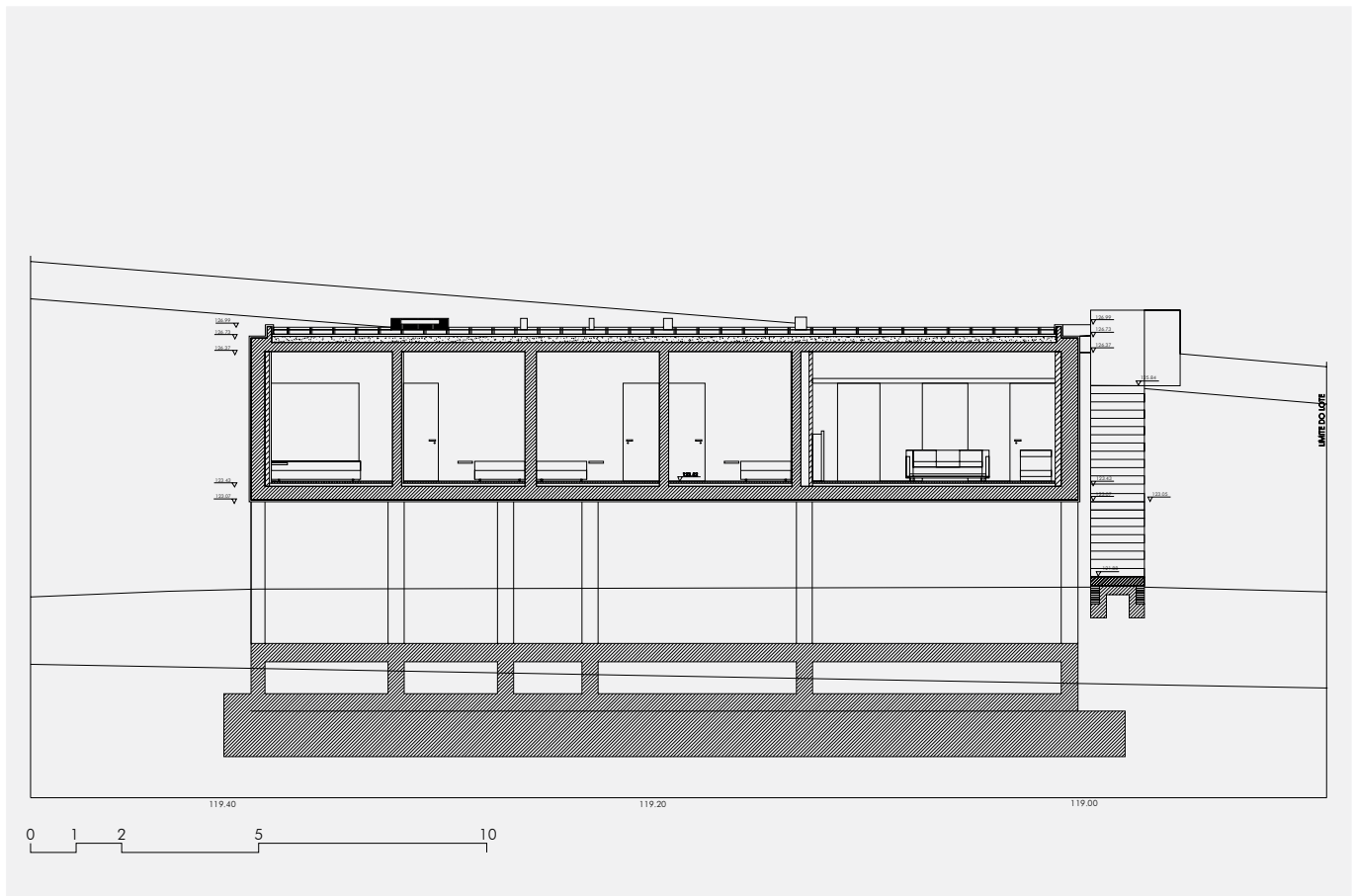

Sección C2.

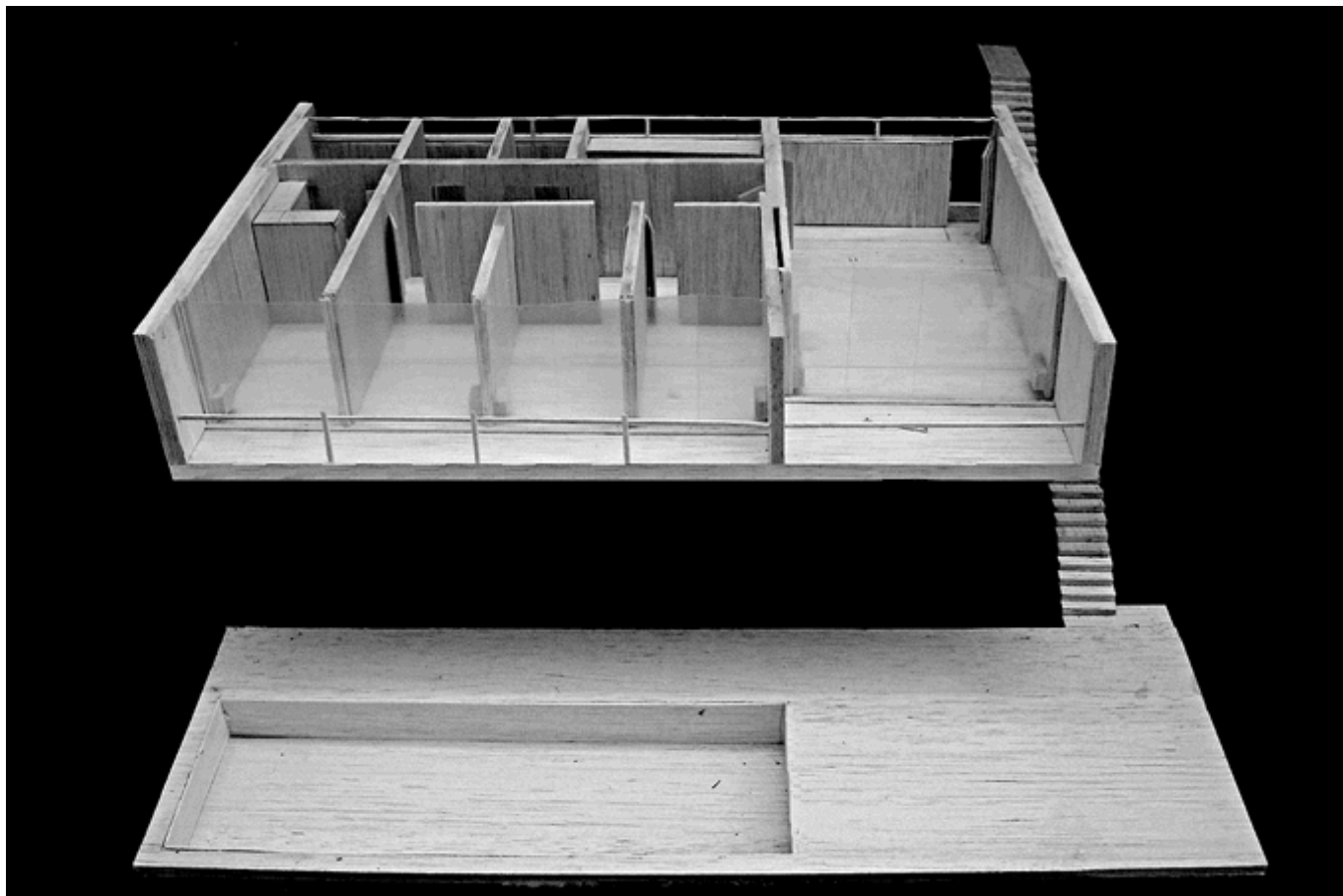

Maqueta Planta Única.

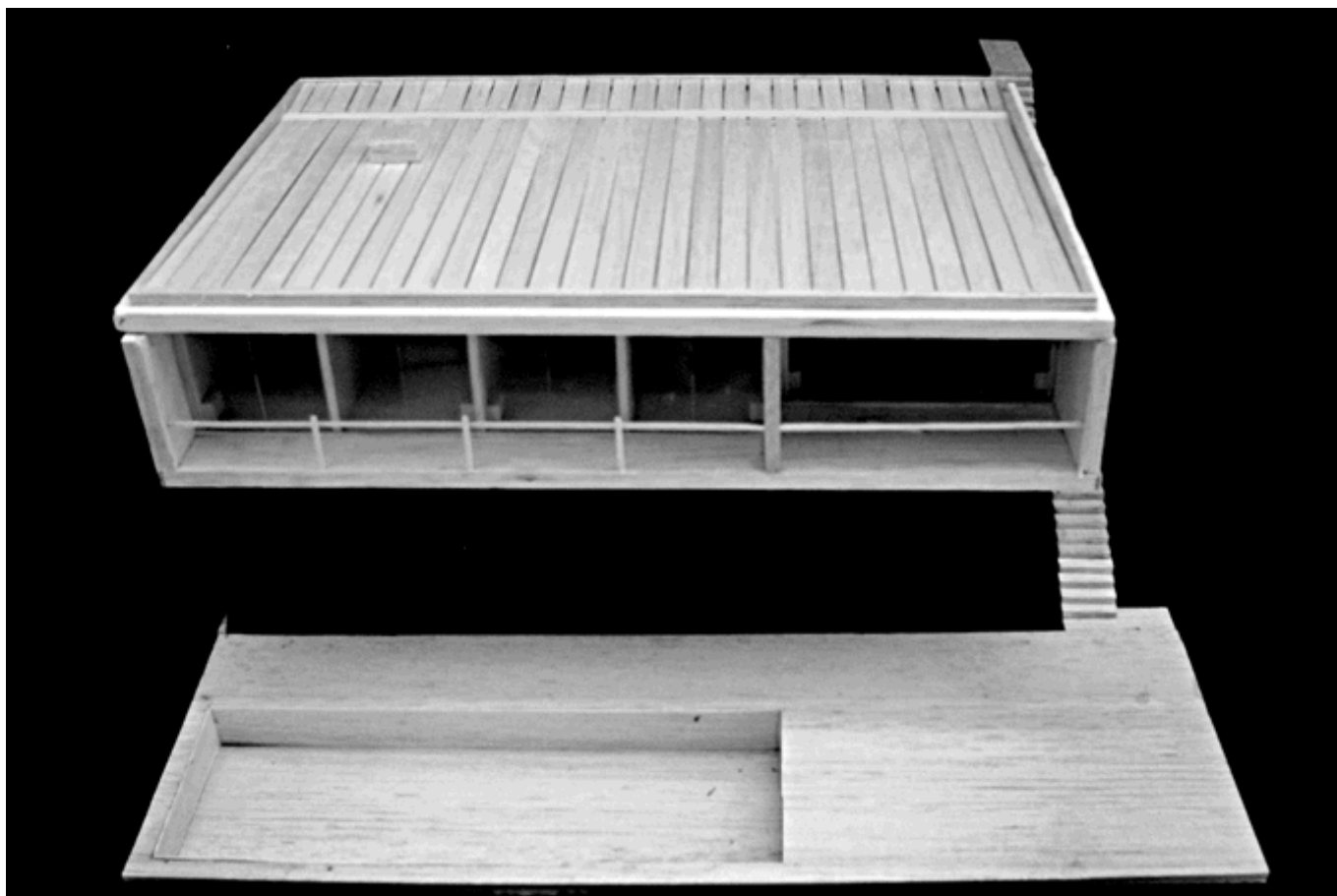

Maqueta Vista Aérea.

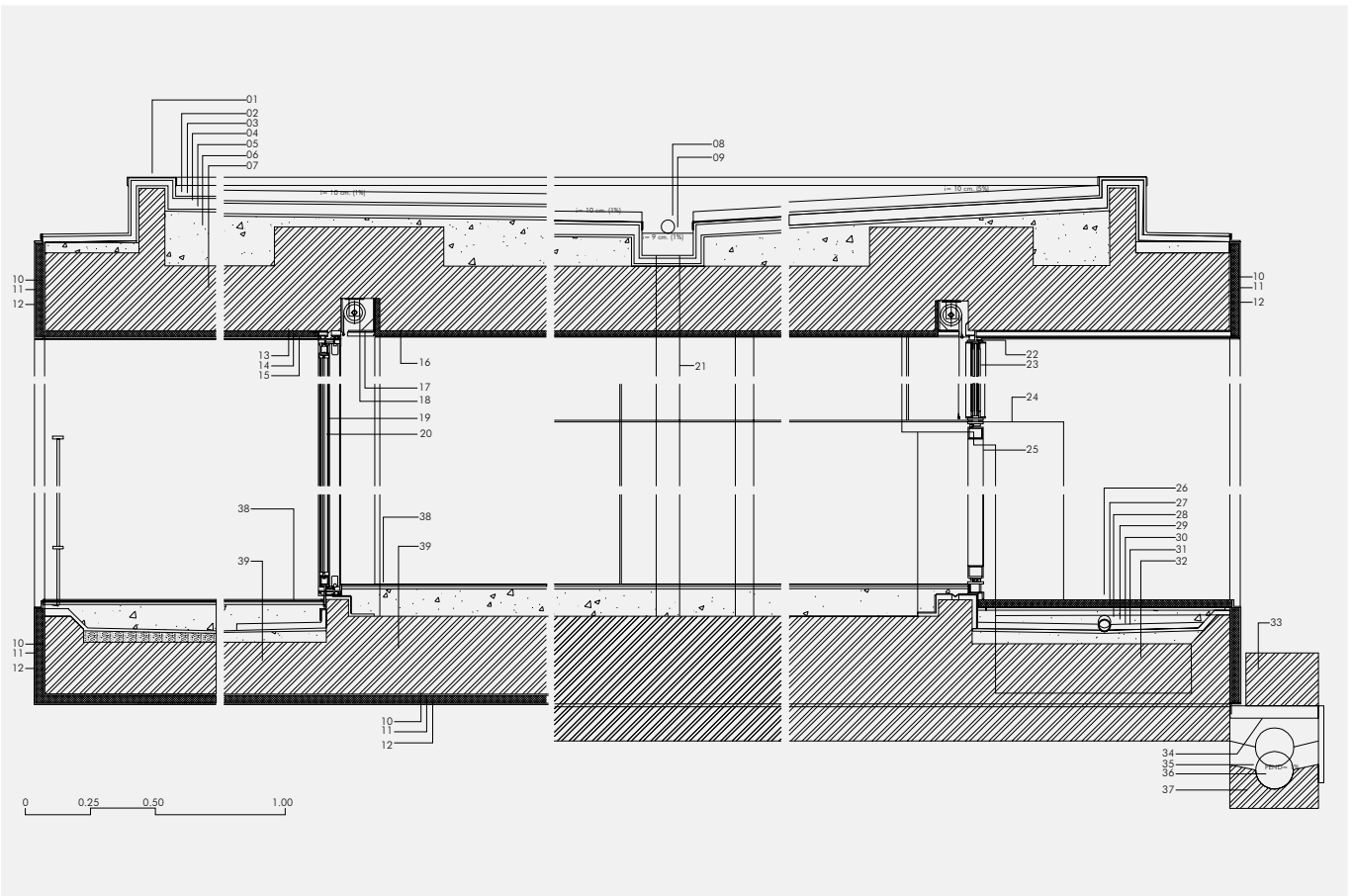

Sección Constructiva.

Sección Constructiva

01. Cubierta de zinc
02. Chapa de zinc
03. «delta ms dorken»
04. Remate de cubierta E=4cm.
05. Regulador de E=1cm.
06. Hormigón alivianado
07. Losa E=20cm.
08. Tubo. D=5cm.
09. Canal
10. Hormigón impermeabilizado
11. Poliestireno expandido de E=3cm.
12. Pintura armada pigmentada E=0.5cm.
13. Hormigón impermeabilizado
14. Poliestireno expandido E=3cm.
15. Pintura armada pigmentada E=0.5cm.
16. Estuco E=2cm.
17. Contrachapado E=15mm.
18. Para guardar persiana
19. Aluminio de carril doble
20. Vidrio doble de seguridad (6+8+10.2)
21. Tubo D=9cm. (caja de aire)
22. Acero inoxidable E=2cm.
23. Vidrio doble (4+8+6)
24. Chapa de acero inoxidable E=2cm.
25. Bloque de alta densidad
26. Rejilla
27. Hormigón poroso
28. Drenaje
29. Geotextil
30. Roofmate E=2cm.
31. Tela asfáltica
32. Losa E=20 cm.
33. Grada de granito
34. Arena E=5cm.
35. Geotextil
36. Tubo geodrenaje D=150mm.
37. Base en hormigón
38. Autonivelante tipo «sikafloor»
39. Losa de hormigón E=30cm.

VIVIENDA UNIFAMILIAR 2. PONTE DE LIMA. 2001-2002

SONIA GUZHÑAY

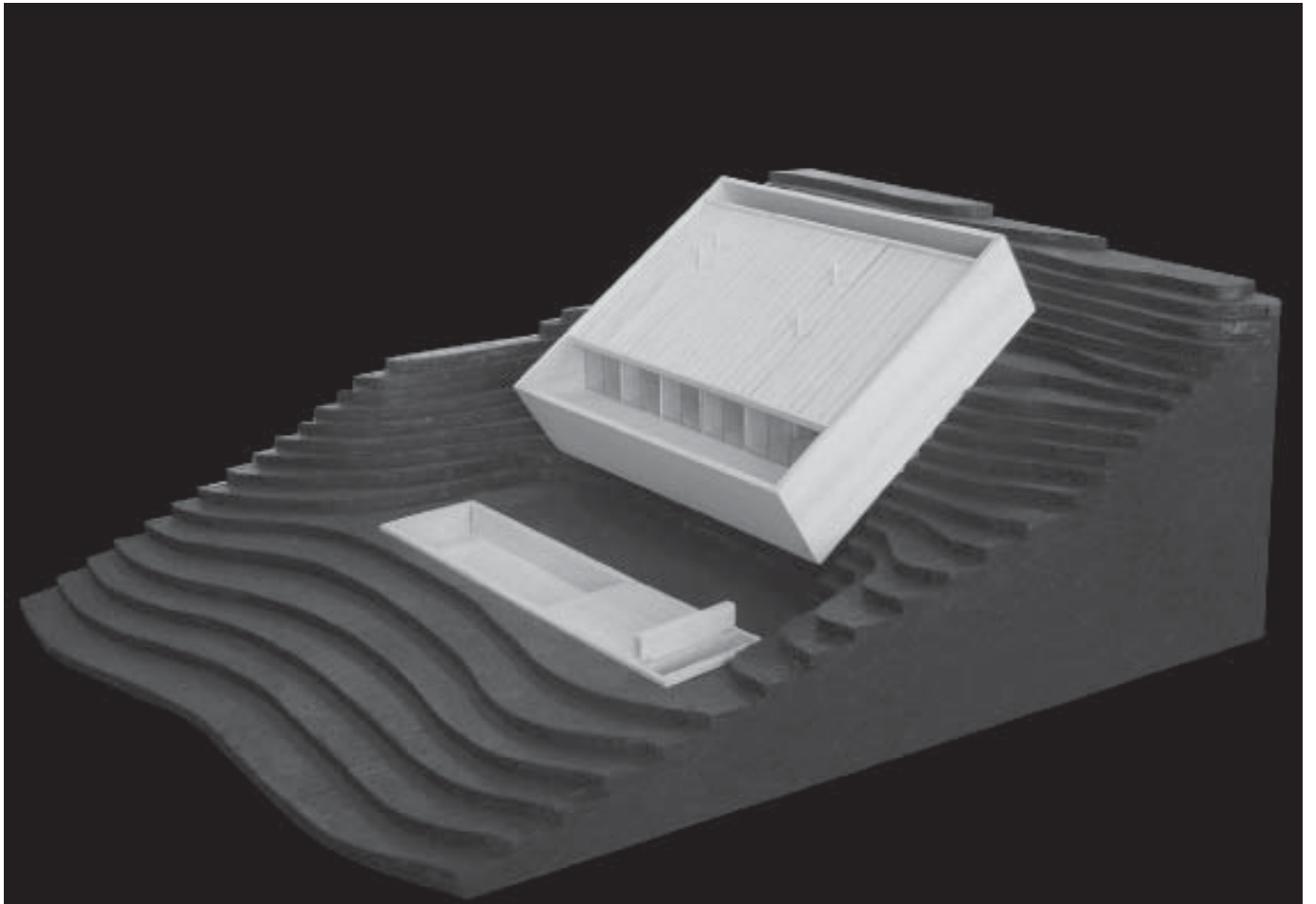

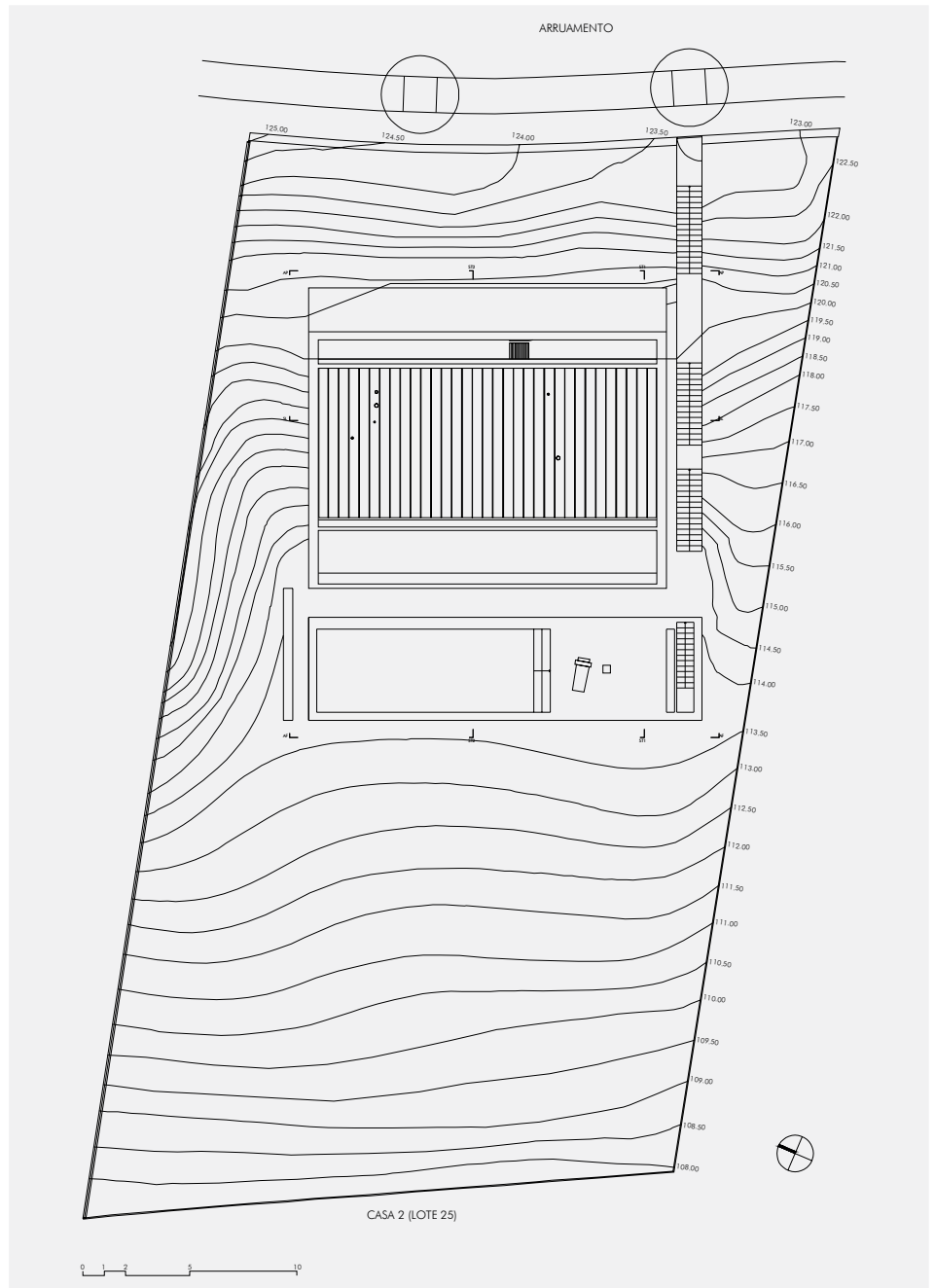

Plano de Situación - Planta de Cubiertas.

- Hormigón
- ▨ Ladrillo

- 01. Sala de Estar
- 02. Dormitorio
- 03. Vestidor
- 04. Baño
- 05. Pasillo
- 06. Comedor
- 07. Cocina
- 08. Lavandería/Almacén
- 09. Terraza
- 10. Piscina
- 11. Jardín

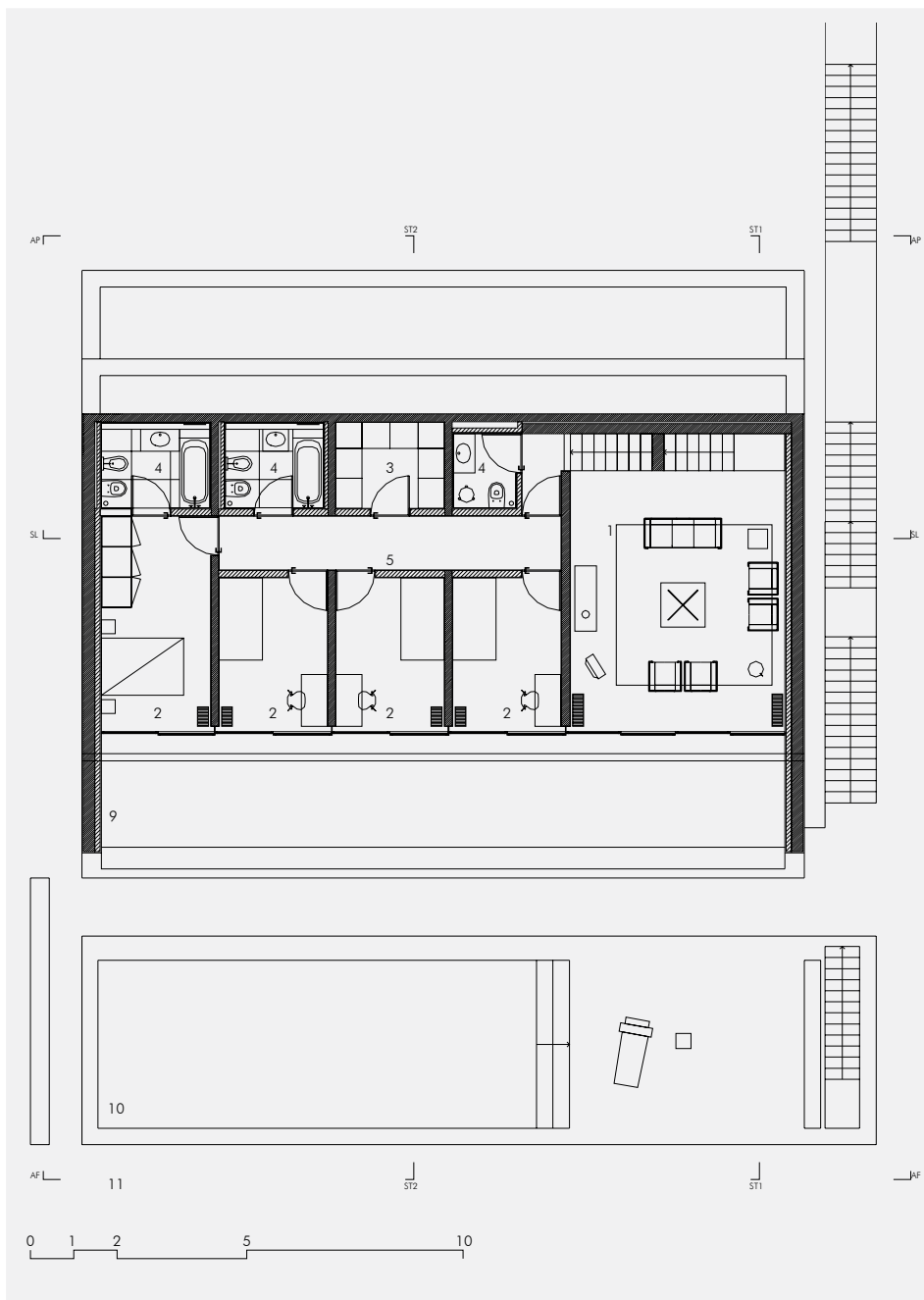

Planta Piso -1.

- Hormigón
- ▨ Ladrillo

- 01. Sala de Estar
- 02. Dormitorio
- 03. Vestidor
- 04. Baño
- 05. Pasillo
- 06. Comedor
- 07. Cocina
- 08. Lavandería/Almacén
- 09. Terraza
- 10. Piscina
- 11. Jardín

150

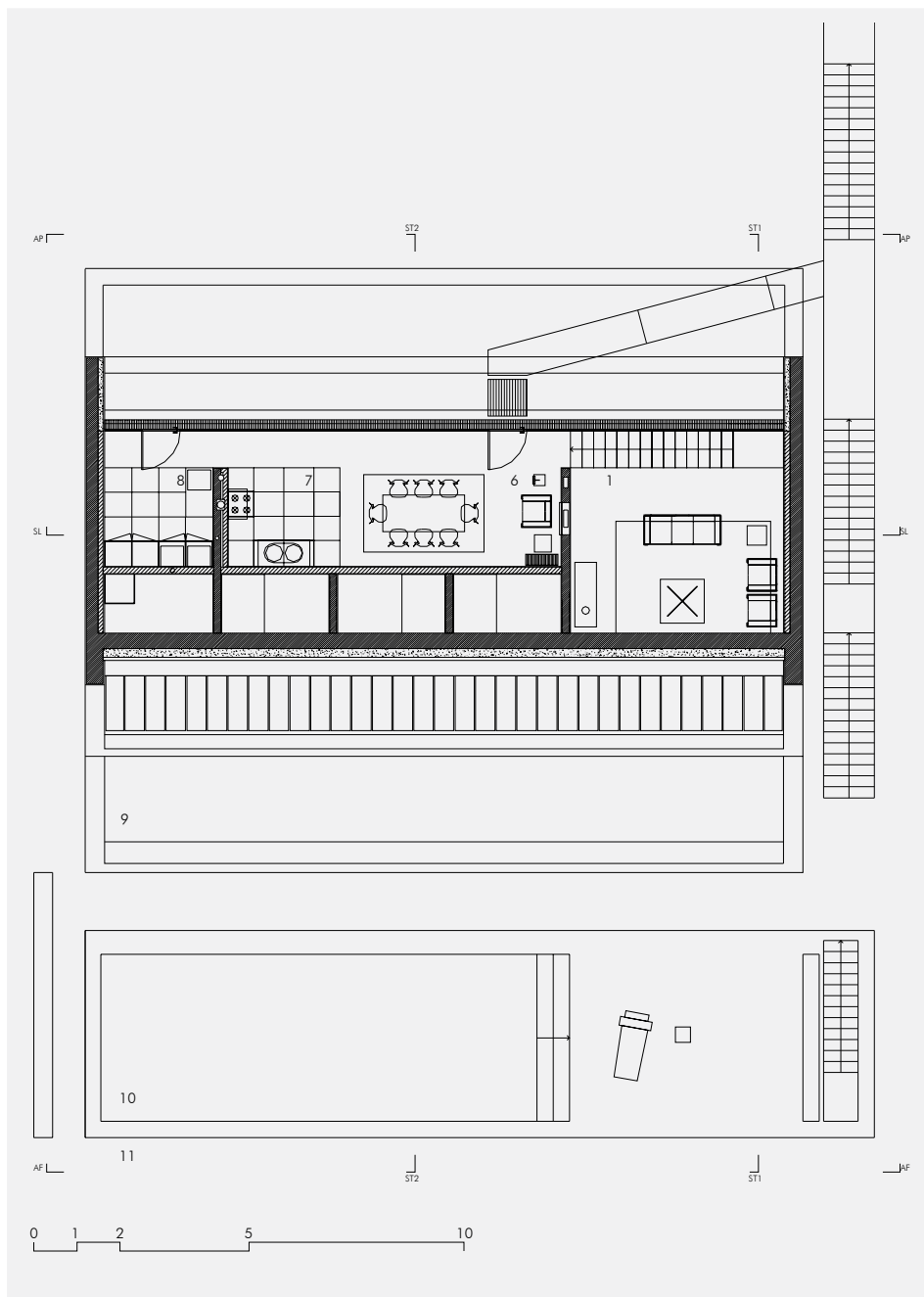

Planta Piso 0.

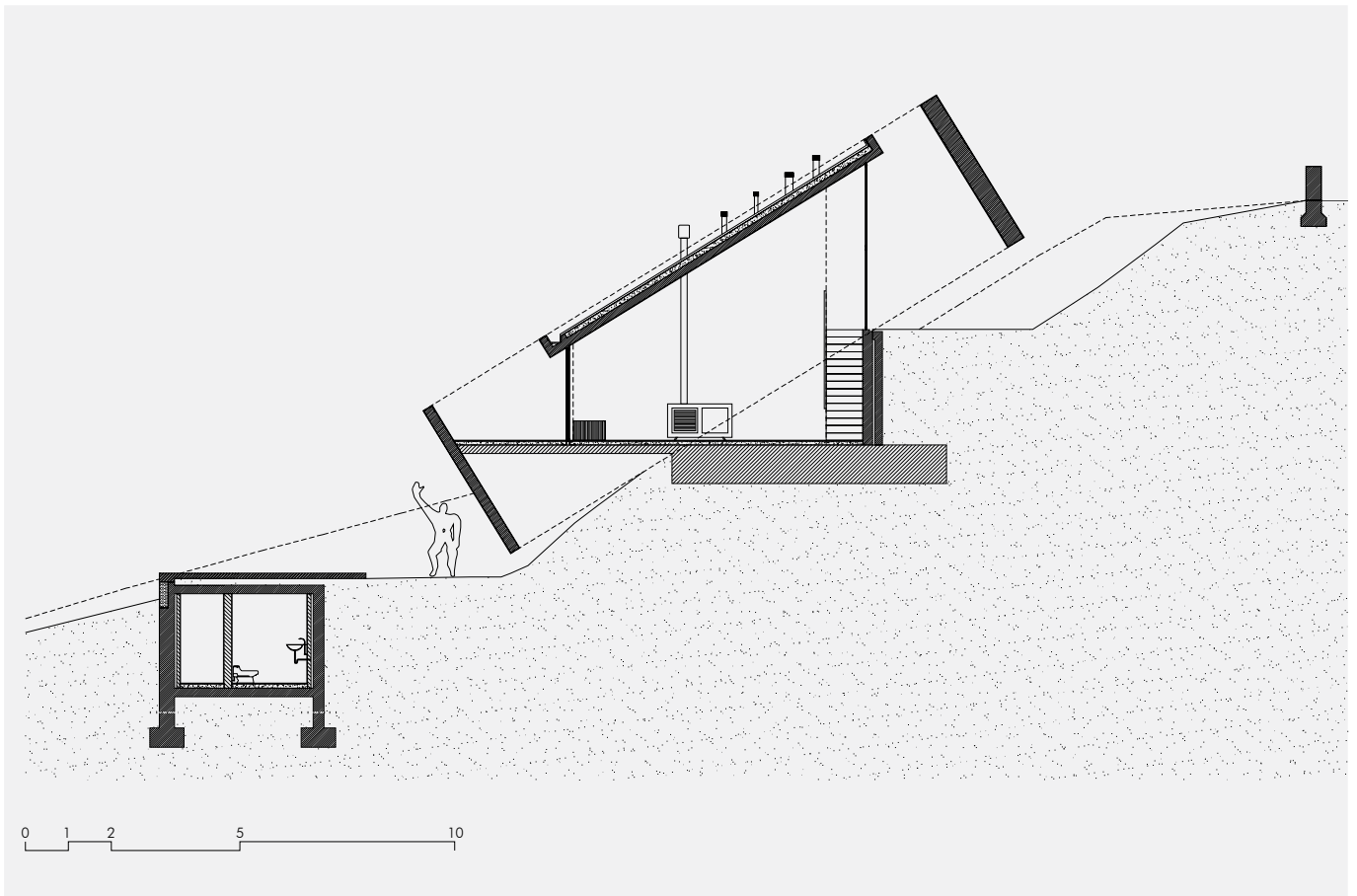
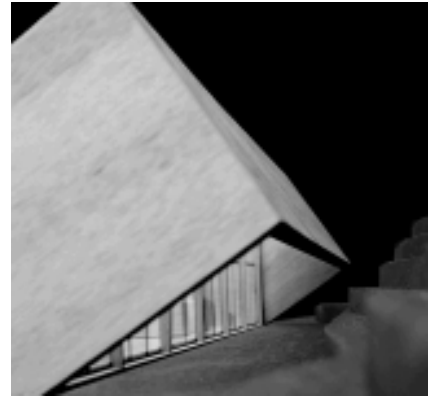

Maqueta Detalle del Ingreso. Sección Transversal 1.

01. Patio
02. Piscina
03. Hall
04. Cuarto de Baño
05. Instalaciones
06. Jardín

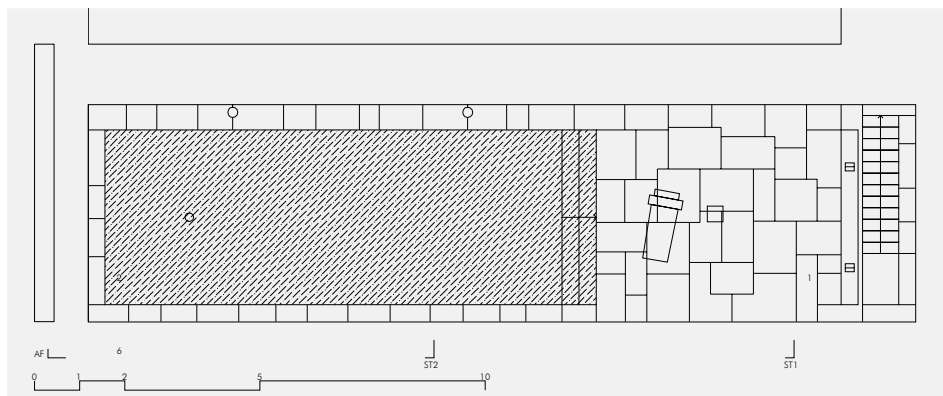

152

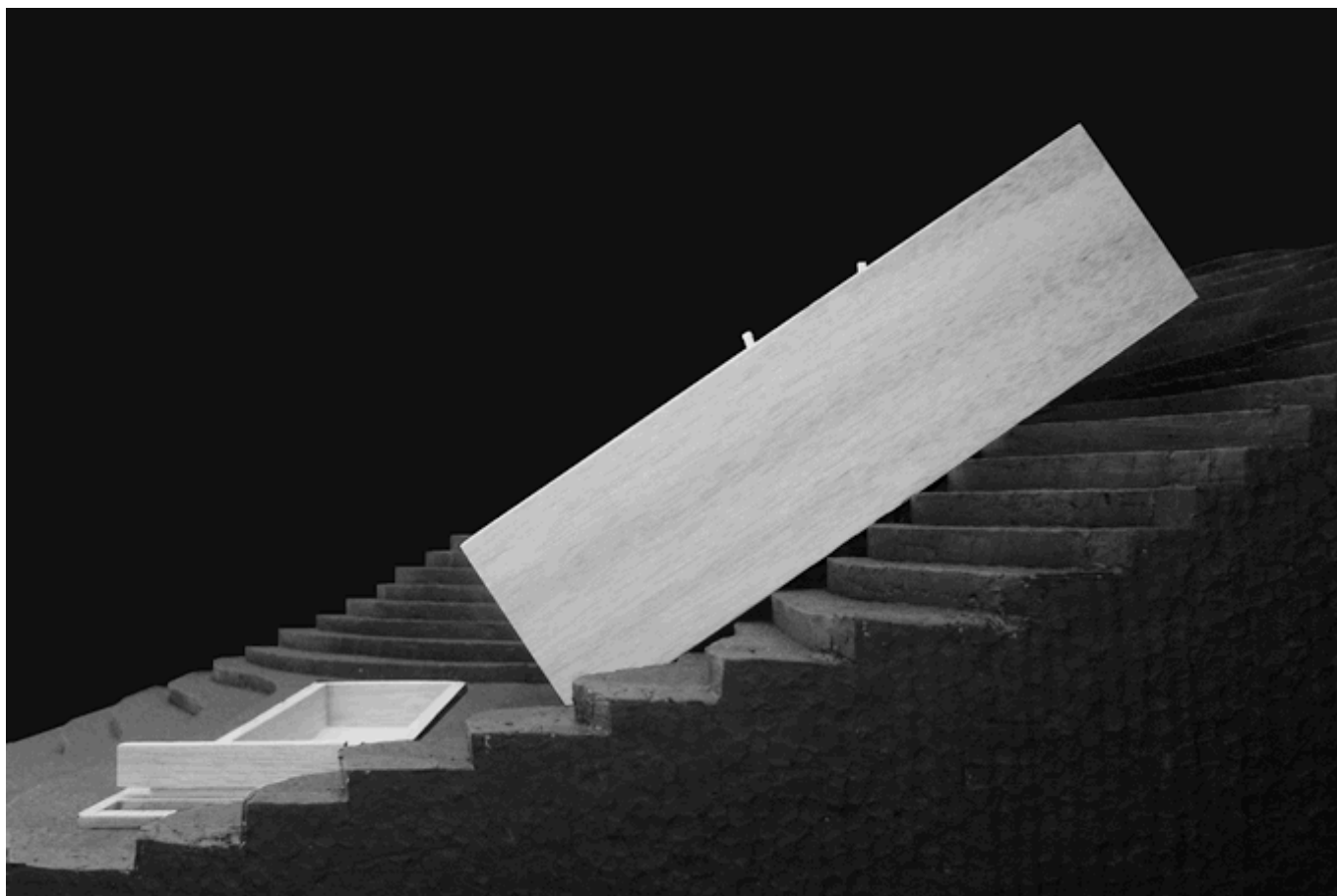

Planta Piscina. Maqueta Alzado Lateral Derecho.

- 01. Patio
- 02. Piscina
- 03. Hall
- 04. Cuarto de Baño
- 05. Instalaciones
- 06. Jardín

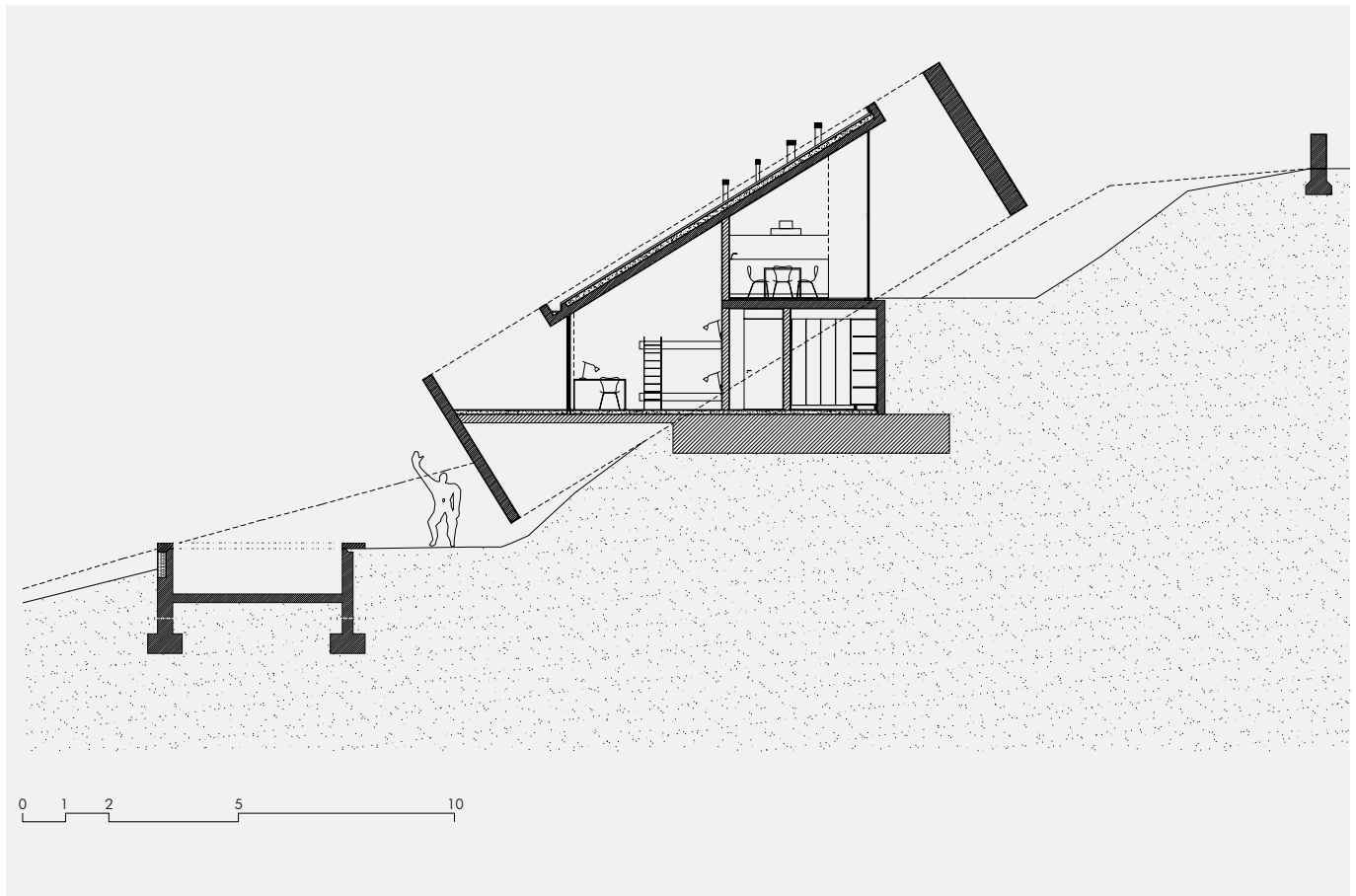
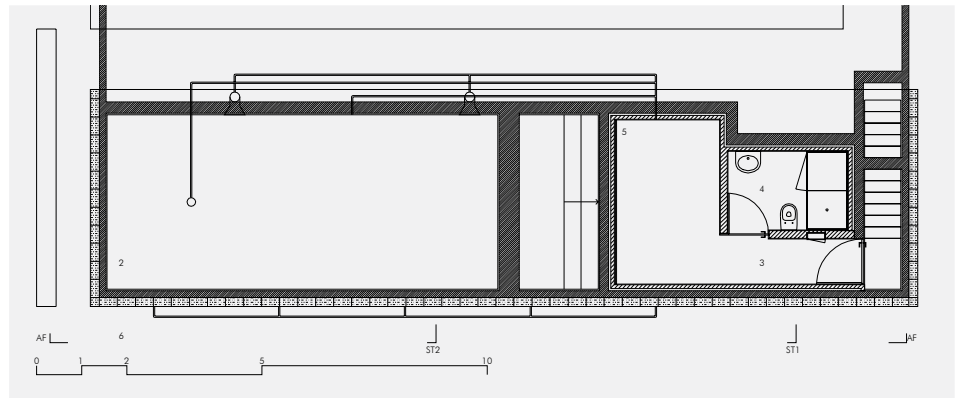

Planta Almacén. Sección Transversal 2.

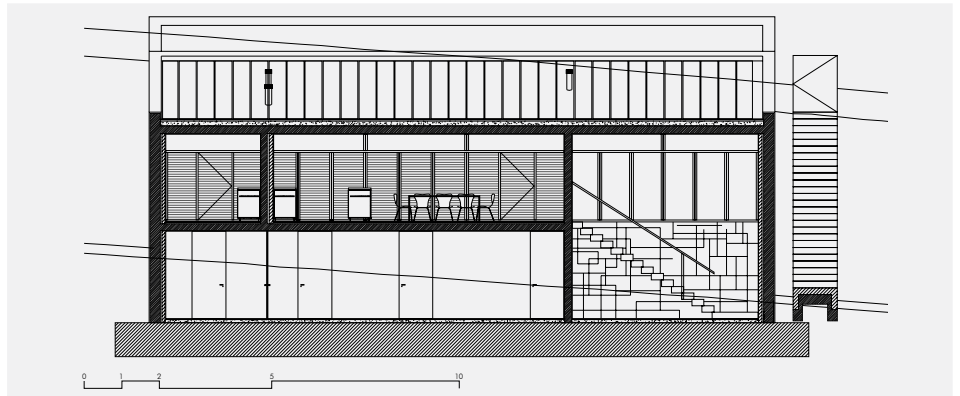

154

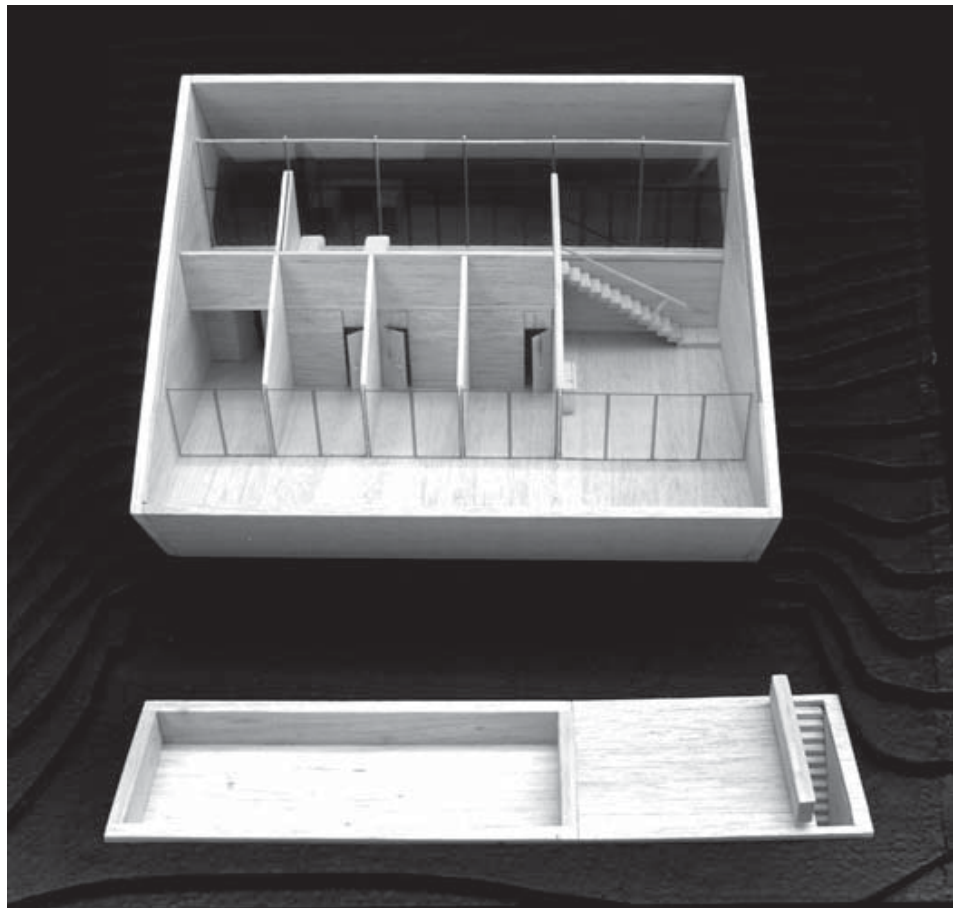

Sección Longitudinal. Maqueta Planta Piso 0.

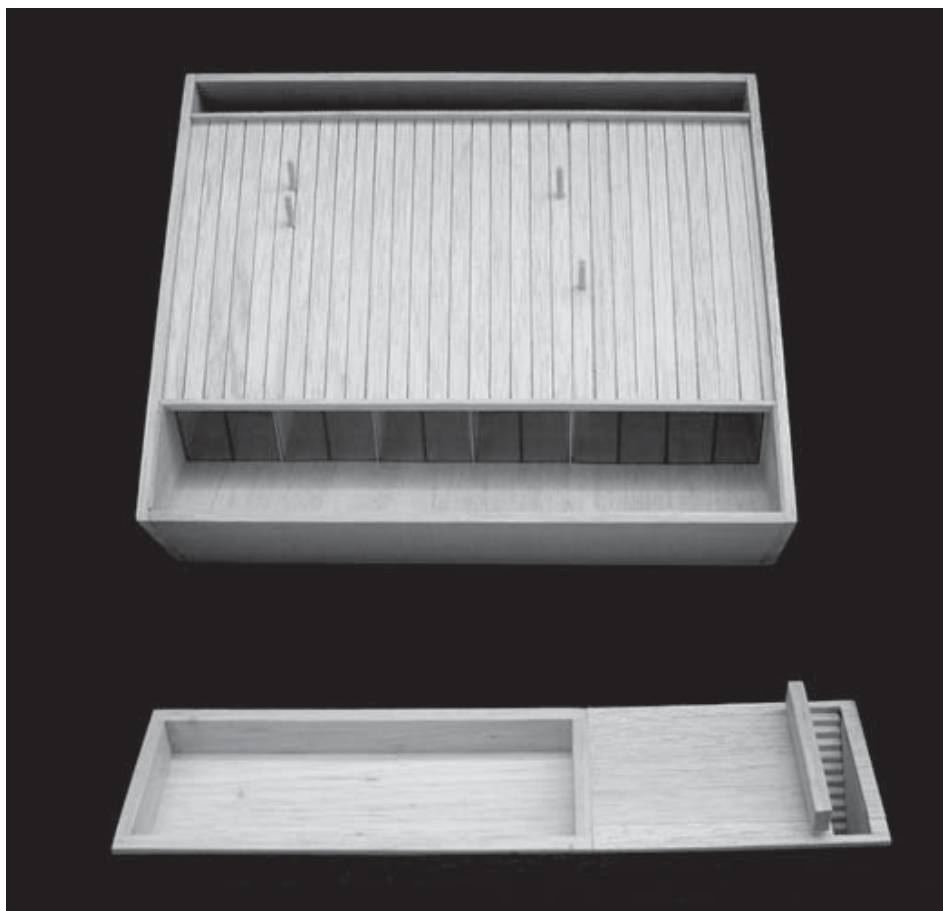

Maqueta Vista Aérea.

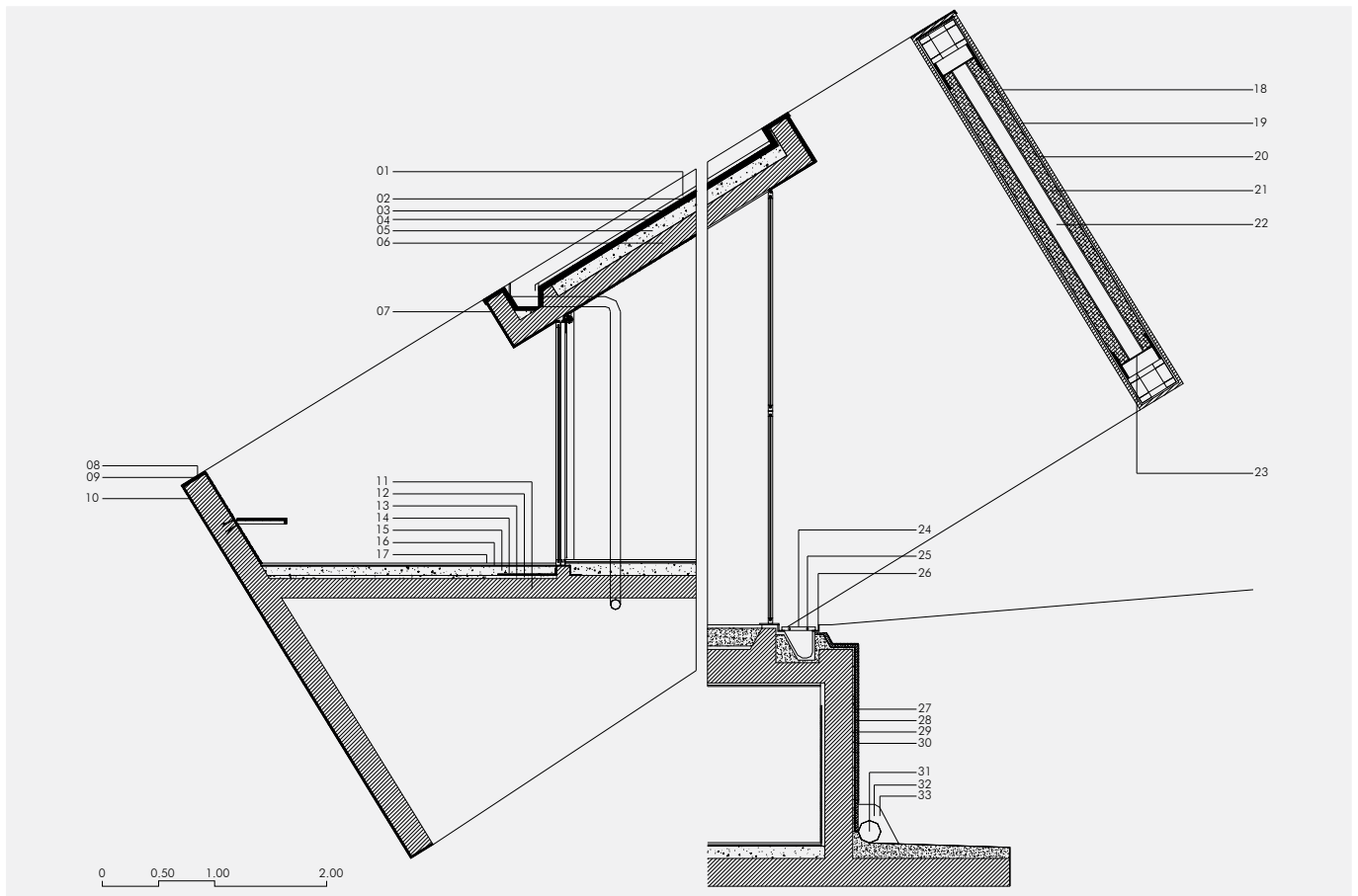

Sección Constructiva.

Sección Constructiva

01. Chapa de cobre
02. Delta ms Dorken
03. Cubierta Mate esp=4cm
04. Regularizador esp=1cm
05. Capa de cemento
06. Losa de Hormigón esp=20cm
07. Pintura Pigmentada esp=0.05cm
08. Rufo de Cobre
09. Argamassa Hidrofugada
10. Poliestireno Estruido esp=3cm
11. Losa de Piso esp=20cm
12. Cama de regulación
13. Tela asfáltica
14. Roofmate esp=2cm
15. Betonilha armada
16. Regularizador
17. Autonivelante tipo SikaFloor
18. Pintura Pigmentada esp=0.05cm
19. Poliestireno Estruido esp=3cm
20. Argamassa Hidrofugada
21. Placa Knauf «Percol Board» esp = 12.5mm
22. Perfil IPE 140
23. Perfil HEP 360
24. Perfil acero inoxidable esp=25 x 5mm
25. Varilla en acero inoxidable diámetro= 8mm
26. Cantonera acero inox. esp= 30x30x5mm
27. Impermeabilizante Radcon
28. Regularización hidrofugada
29. Wallmate esp=4cm
30. Deltadrain
31. Denaje \varnothing 10cm
32. Cascalho
33. Geotextil

VIVIENDA UNIFAMILIAR DÍAS. MAIA.

2002-proyecto

NATALIA MEJÍA



01. Patio Cubierto
02. Acceso
03. Patio Central
04. Sala
05. Comedor
06. Cocina
07. Bodega
08. Baño
09. Estudio
10. Biblioteca

160

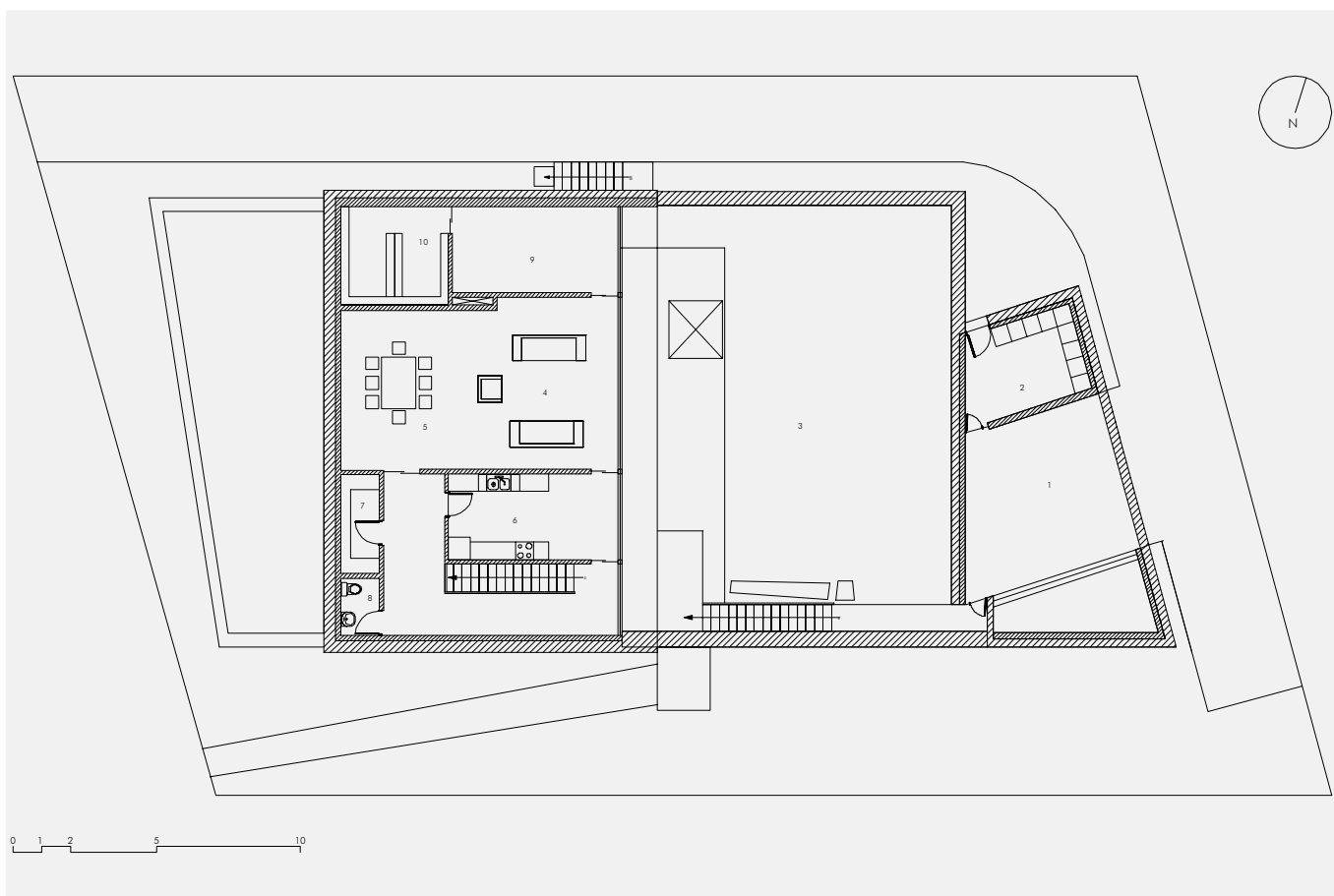

Planta Baja.

01. Dormitorio Padres
02. Dormitorio 1
03. Dormitorio 2
04. Dormitorio 3
05. Pasillo
06. Hall
07. Patio
08. Terraza
09. Patio Cubierto
10. Acceso Planta Alta

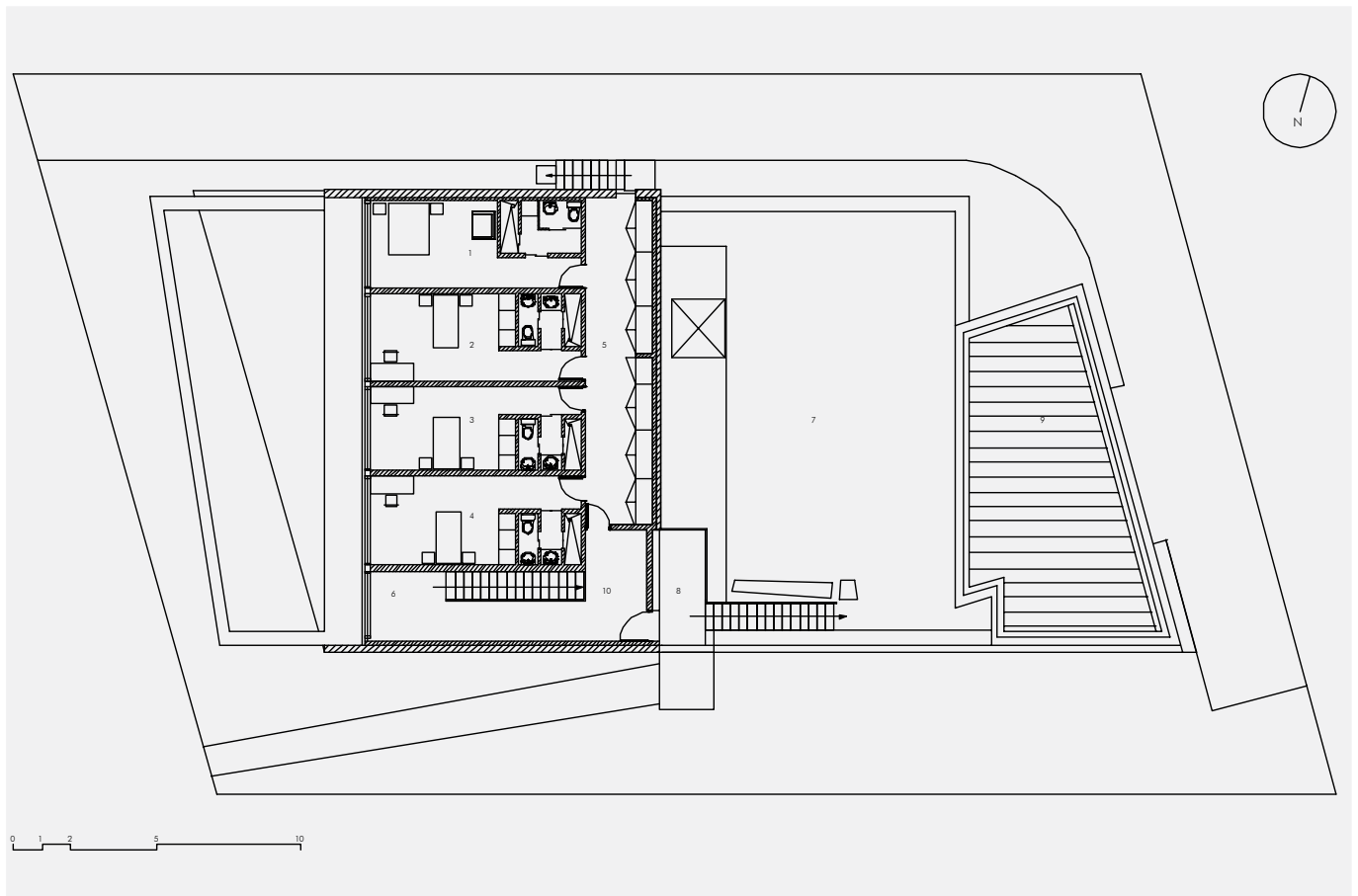

Planta Alta.

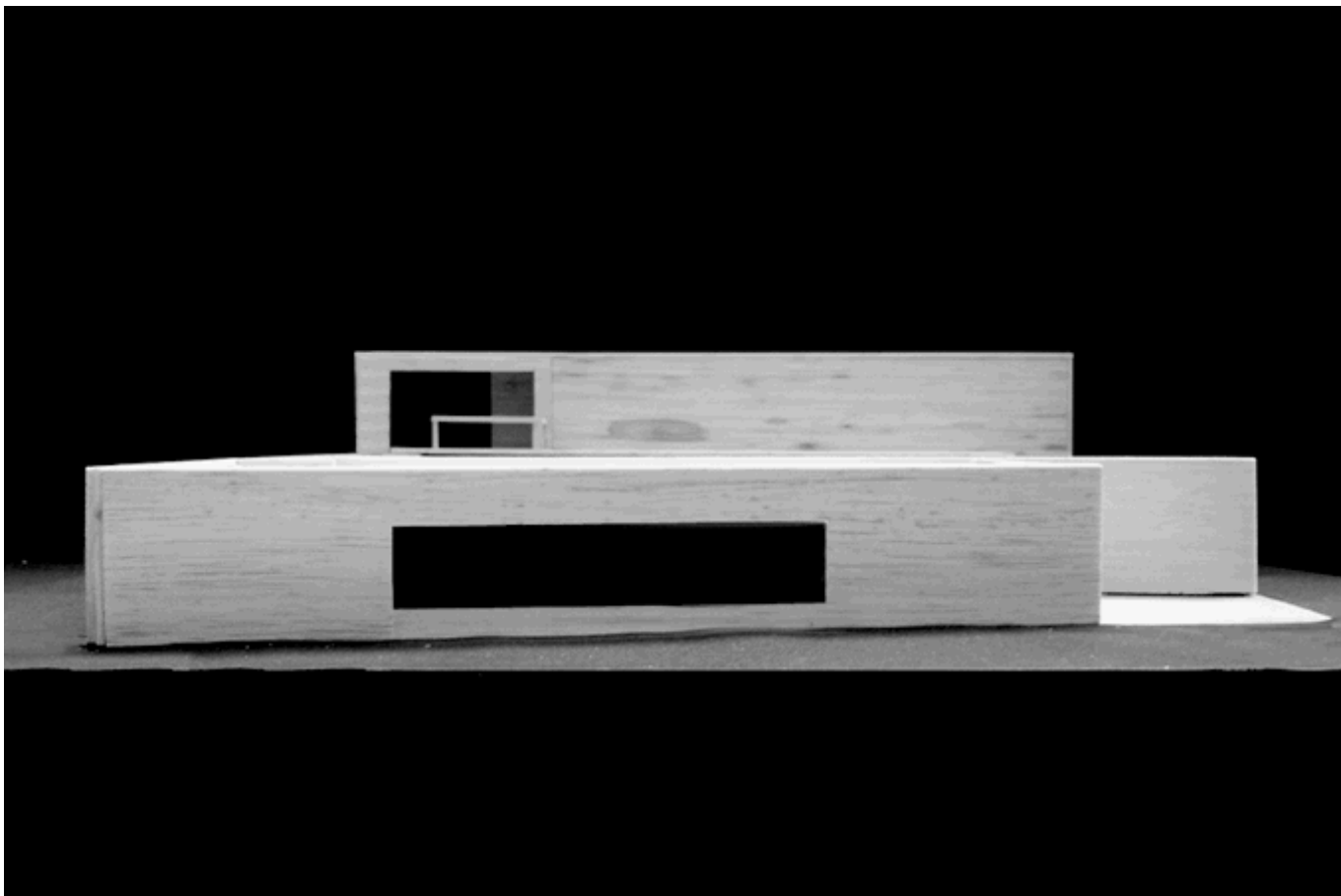

Maqueta Alzado Este.

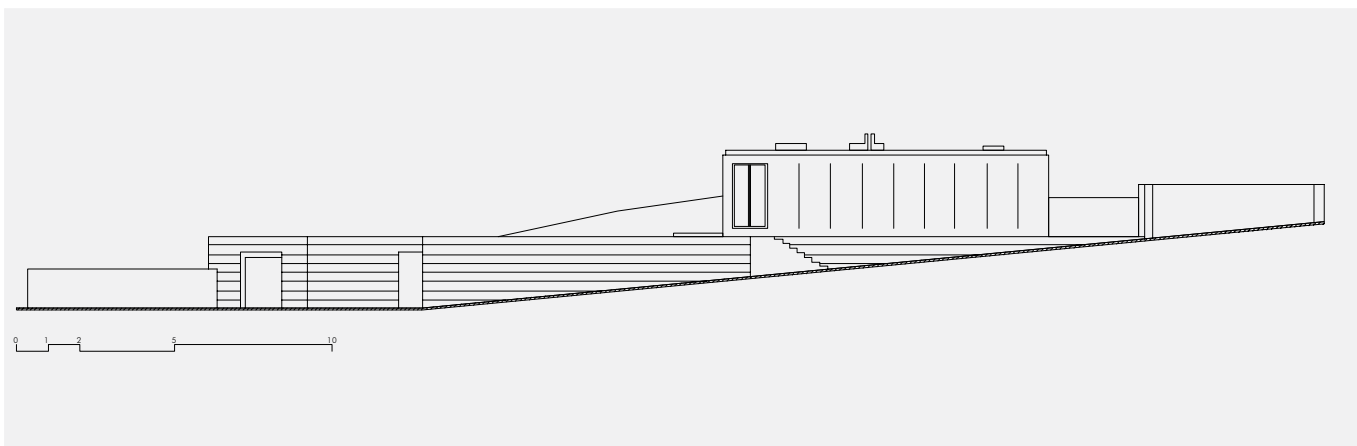
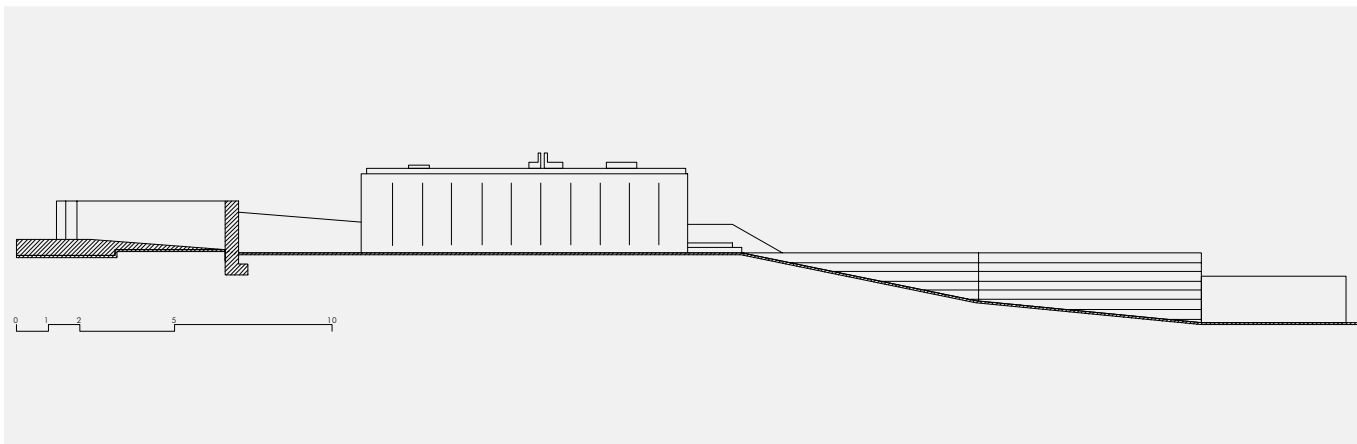

Alzado Sur. Alzado Norte.

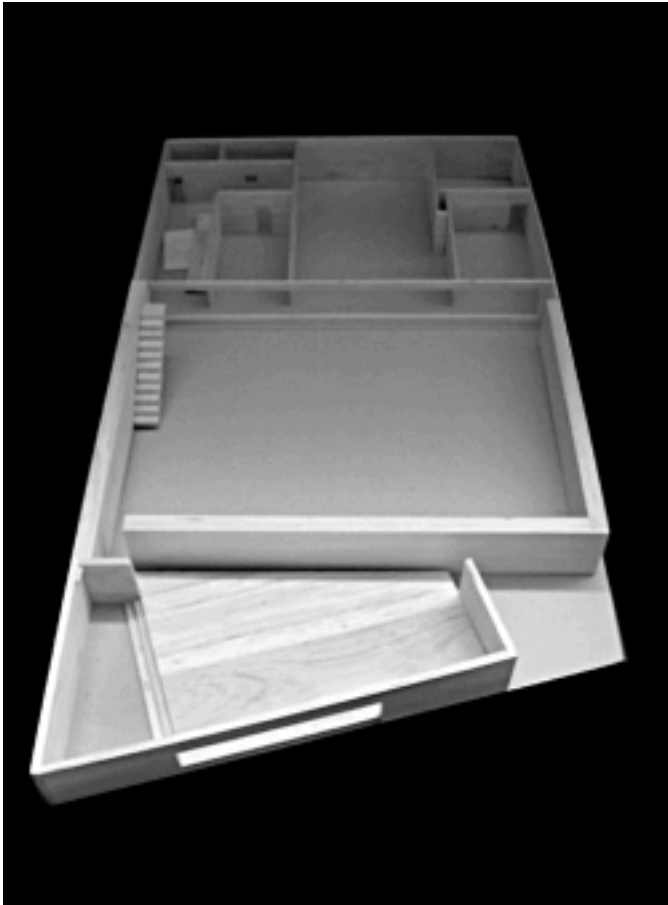

Maqueta Planta Baja.

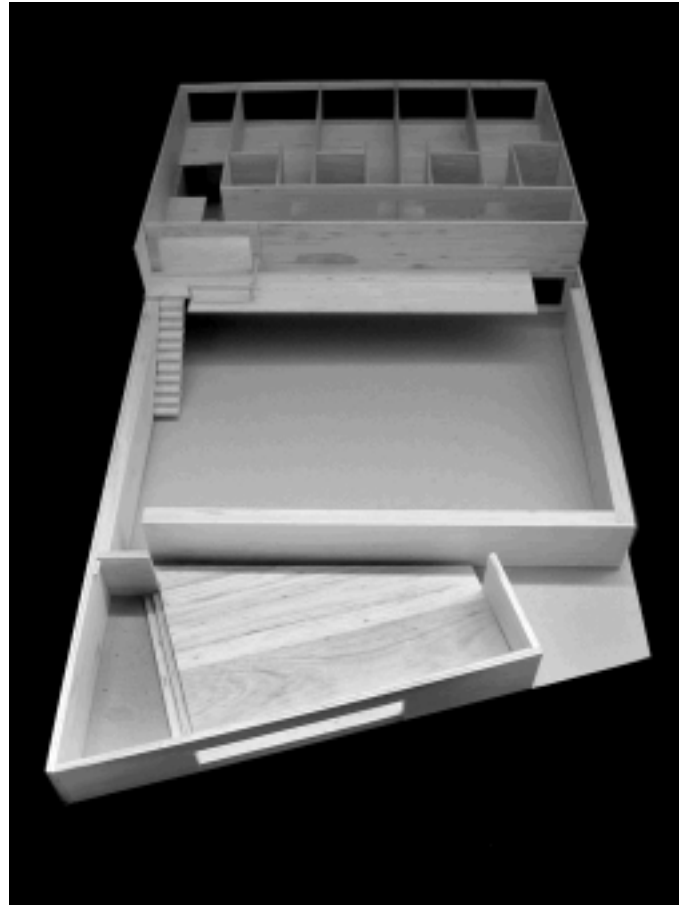

Maqueta Planta Alta.



165

Maqueta Vista Aérea.

BIBLIOGRAFÍA

- Esposito, Antonio. Leoni, Giovanni. Eduardo Souto de Moura.
Barcelona: Gustavo Gili, SA. 2003.

CRÉDITOS

167

Edición/Diagramación:

Sonia Guzhñay Lucero.

Formato Digital:

Tatiana Páez Iturralde.

Fotografías:

Pag. 1-143, 152-165

Fotografías Digitalizadas:

Cristian Sotomayor Bustos

Colaboración en tomas fotográficas:

Franklin Matute Tenemaza

Paula Rodas Espinoza

Pag. 147.

Sonia Guzhñay Lucero

Dibujos:

Responsabilidad de cada autor.

La exposición de estos trabajos fue realizada el día jueves 19 de enero de 2006. En la sala de exposiciones de la Facultad de Arquitectura de la Universidad de Cuenca.

